

İÇİNDEKİLER

	<u>Sayfa NO.</u>
I- KURULUŞUMUZUN TARİHÇESİ, TÜRK EKONOMİSİNDEKİ YERİ ve GELİŞİMİ	1
II- İDARİ BÜNYE	
1- Hukuki Durum	2-3
2- Organlar	4-8
3- Toplu Bilgiler	9
4- Personel Durumu	10-18
5- Personel Harcamaları	19-20
6- Personel Bilgileri	21
III- İŞLETME SONUÇLARI	
1- İşletme Bütçesi ve Mali Durum	22-23
2- Üretici Çaylık Alanları ve İllere Göre Mubayaa	24
3- Yıllar İtibariyle Yaş Çay Alımı	25
4-Yıllar İtibariyle Yaş Çay Bedel Ödemeleri	26
5- Tedarik İşleri	27-32
6- Giderler	33
7- Taşıma ve Gümrükleme (Stoklar Ayrıntısı)	34
8- Üretim ve Maliyetler	35-51
9- Satışlar	52-55
10- Mamul ve Yarı Mamul Stokları	56-67
11- Gelir ve Giderler	68
12- Emekli İşçi Tazminatları ve Ayrılan Fon	69-70
13- Yatırımlar	71
IV- VARLIKLAR	
1- Varlıklar İcmali	72
2- Hazır Değerler	73
3- Menkul Kıymetler	74
4- Ticari Alacaklar	75
5- Diğer Alacaklar	75-76
6- Stoklar	77
7- Diğer Dönen Varlıklar	77
8- Duran Varlıklar	77-79
9-Maddi Olmayan Duran Varlıklar	80
V- KAYNAKLAR	
1- Kaynaklar İcmali	81
2- Mali Ticari ve Diğer Borçlar	82
3- Alınan Avans, Ödenecek Vergi Yükümlülükler	83
4- Borç ve Gider Karşılıkları	84
5- Sermaye Hareketleri	85
6- Öz Kaynaklar	85
7- İşletme Faaliyetleri Kar ve Zarar	86-87
8- Ödenek Takip ve Mukayese Tablosu	88-94
VI- BİLANÇO	
1- Bilanço, Aktif ve Pasif	93-94
VII- GELİR	
1- Kar-Zarar (Gelir Tablosu)	95-100
VIII- EKLER	102-121

KURULUŞUMUZUN TARİHÇESİ, TÜRK EKONOMİSİNDEKİ YERİ VE GELİŞİMİ

Türkiye’de çayın yetiştirilmesi konusunda ilk çalışmalar 1888 yılında başlatılmış, zamanın Ticaret Nazırı İsmail Paşa aracılığıyla Çin’den getirilen tohumlar Bursa dolaylarında ekilmiş fakat olumlu sonuç alınmamıştır.

Batum ve havalisinde incelemeler yapan heyette bulunan Halkalı Yüksek Ziraat Mektebi Müdür Vekili Ali Rıza ERTEN seyahat dönüşü 1917 yılında İktisat Vekaletine verdiği raporda, Batum ve havalisinde çay ve narenciye yetiştiğini, aynı ekolojik şartların bulunduğu Rize ve civarında da çay bitkisi ve narenciye yetiştirilmesini önermiştir. Bu raporun önceleri dikkate alınmamasına rağmen; 1924 yılında çıkartılan 407 sayılı Kanun ile çay üretimi çalışmalarına başlanmıştır.

Çay tarımı deneme çalışmaları için Rize’de, Bahçe Kültürleri İstasyonu kurulmuş ve başına Ziraat Umum Müfettişi Zihni DERİN getirilmiştir. Deneme çalışmalarının olumlu sonuç vermesiyle 1937 yılında Sovyetler Birliği’nden, Gürcistan kökenli 20 ton çay tohumu alınarak daha etkili çalışmalar yapılmış, 1939 yılında 30 ton, 1940 yılında 20 ton çay tohumu satın alınarak üreticilere dağıtılmıştır.

29 Mart 1940 tarihinde çıkartılan 3788 Sayılı Çay Kanunu ile çay tarımı ve üreticisi desteklenmiştir. Çıkartılan Kararname Araklı’dan Rus sınıra kadar bölgedeki 30 bin dönümlük bir alan çay tarımı için ayrılmış ve Ziraat Bankasından 5 yıl süre ile üreticilere faizsiz kredi verilmesi kararlaştırılmıştır. Elde edilen yaş çay yaprağı işlenerek Zihni Derin tarafından kurulan atölyelerde ilk kuru çay elde edilmiştir. 1942 yılında çıkarılan 4223 Sayılı Kanun ile çay ithali ve yurt içinde satılması devlet tekeline alınmıştır.

Giderek artan çay üretimi nedeniyle, fabrika kurulması sorunu ortaya çıkmış ve 1947 yılında 60 ton/gün kapasiteli ilk çay fabrikası Rize Fener Mahallesi’nde işletmeye açılmıştır. Üretimin artmasıyla 5684, 6133, 6757 Sayılı Kanunlar ile da çay üretimi teşvik edilmiş ve çay plantasyonları artırılmıştır.

Önceleri Tekel Genel Müdürlüğü’ nün faaliyet konusu içinde yer alan çay üretimi; 06.12.1971 tarihinde çıkartılan 1497 Sayılı Kanun ile Çay Kurumu Genel Müdürlüğü’ne devredilmiştir. 08.06.1984 Tarih ve 233 Sayılı KHK ile Kuruluşumuz’ un ünvanı Çay İşletmeleri Genel Müdürlüğü (ÇAYKUR) olarak değiştirilmiştir.

2016 yılında 212.692 yaş çay üreticisi ile 829.505 dekar çaylık alanı kaydı vardır. 2016 yılında 45 adet tasnifli dökme kuru çay fabrikası ve 1 adet paketleme fabrikası 1 adet pazarlama ve üretim bölge müdürlüğü mevcut olup, 129.369 ton siyah tasnifli dökme, 206 ton yeşil tasnifli dökme, 4.449 ton organik siyah tasnifli dökme, 86 ton organik yeşil dökme ile 0,130 ton tasnifli beyaz çay olmak üzere toplam 134.110 ton tasnifli, 125.510 ton paketli siyah, 127 ton paketli yeşil, 1.205 ton paketli organik, 24 ton paketli organik yeşil çay ile 0,160 ton paketli beyaz tomurcuk olmak üzere toplam 126.865 ton paketli çay üretimi gerçekleştirilmiştir.

Fabrikaların imalat ve sistem kapasitelerini geliştirmeye ağırlık verilmiş ve 1973 yılında günde 2.732 ton yaş çay yaprağı işlenirken, teknolojik gelişmelerden de faydalanılması sonucu 2016 yılında bu rakam, 8.000 Ton / Gün’ e yükseltilmiştir.

04.12.1984 gün ve 3092 sayılı Çay Kanunu'nun 1.maddesine göre; çay tekeli kaldırılmış, çay tarımı, üretimi, işleme ve satışı serbest bırakılmıştır. Bunun sonucunda serbest çay piyasasında 300 civarında faaliyet gösteren işletme mevcuttur. Fakat bu sektörde gerekli olan yasal düzenlemelerin yetersizliği nedeniyle; iskansız ve ruhsatsız faaliyet gösteren özel işletmeler doğmuştur. Neticede üretilen çayların kalitesiz olmasına, kayıt dışı ekonomi ile üretilmesine sebebiyet verilmiştir.

Teşekkülümüz 3046 Sayılı Yasa'nın 4060 Sayılı Yasa ile değişik 4. ve 3313 Sayılı Yasa ile değişik 10. maddeleri uyarınca 26 Kasım 2002 tarihinde Gıda, Tarım ve Hayvancılık Bakanlığı'nın ilgili kuruluşu olmuştur. (27.11.2002 tarih ve 24949 sayılı Resmi Gazete'de yayımlanmıştır.)

II- İDARİ BÜNYE

A- HUKUKİ DURUM

MEVZUAT

Kuruluşumuz 440 sayılı İktisadi Devlet Teşekkülleri Kanununa göre 06.12.1971 tarih ve 1947 sayılı Çay Kurumu adı altında tüzel kişiliğe haiz faaliyetlerinde özerk ve sorumluluğu sınırlı bir İktisadi Devlet Teşekkülü olarak kurulmuştur. 01.03.1973 tarihinden itibaren Çay Kurumu Genel Müdürlüğü adı altında fiilen faaliyete geçerek, 4233 Sayılı Kahve ve Çay İhisarı Kanunu ve 3788 Sayılı Çay Kanunu ile Tekele verilen yetkiler Çay Kurumu'na devredilmiştir.

11.04.1983 tarihinde Kamu İktisadi Teşebbüsleri'nin yeniden düzenlenmesi Bakanlar Kurulunca kararlaştırılarak 60 Sayılı Kanun Hükmündeki Kararname 20.05.1983 tarihli Resmi Gazete' de yayımlanarak yürürlüğe girmiştir.

Bu kararnamenin bazı maddeleri ise 19.10.1983 tarih ve 2929 Sayılı Kanun ile yeniden değişikliğe tabi tutulmuştur. 1497 Sayılı Çay Kurumu' nun kuruluş kanunu, Kanun Hükmünde Kararname ile yeniden değişikliğe tabi tutulmuş, mevcut 2640, 3788 ve 4223 Sayılı Kanunlar yürürlükten kaldırılarak 60 Sayılı Kanun Hükmündeki Kararname Hükümleri çerçevesinde faaliyette bulunmak üzere Çay İşletmeleri Genel Müdürlüğü adı altında bir Kamu İktisadi Kuruluşu kurularak Kuruluşumuz'un hukuki bünyesi teşkilat yapısı ve organları ile ilgili hususlar yeniden düzenlenmiştir. Bunun yanı sıra, 08.06.1984 tarih ve 233 sayılı Kamu İktisadi Teşebbüsleri hakkındaki Kanun Hükmündeki Kararname ile 60 ve 112 sayılı K.H.K. yürürlükten kaldırılmıştır.

28.10.1984 tarihinde Çaykur' un ana statüsü belirlenerek yeniden teşkilatlanmaya gidilmiştir. 04.12.1984 tarih ve 3092 Sayılı Kanun ile çay ürününün tarımı, üretimi, işletmesi ve satışı serbest bırakılarak bu konuda özel sektörün çay fabrikası kurma ve işletmesi sağlanmıştır.

233 Sayılı K.H.K. çerçevesi içinde faaliyetlerini özel bir şekilde yürüten Kuruluşumuz, tüzel kişiliğe haiz sorumluluğu sermayesi ile sınırlıdır.

Kuruluşumuz, Gümrük ve Tekel Bakanlığı'na bağlı olarak 1973 yılında 1 Milyar sermaye ile faaliyete başlamış olup , muhtelif yıllarda sermayesi bir çok kez artırılmış ve son olarak Yüksek Planlama Kurulu' nun 28.12.2016 tarih ve 2016 / T-30 Sayılı Kararı ile 1.770.000 Bin TL.'ye yükseltilmiştir.

233 sayılı K.H.K. hükümleri saklı kalmak şartı ile 11.04.2013 tarih ve 28615 sayılı Resmi Gazetede yayımlanan ÇAY İŞLETMELERİ GENEL MÜDÜRLÜĞÜ Ana Statüsü'nün 4. maddesinde ÇAY-KUR'un amaç ve faaliyet konuları;

Türkiye'nin Tarım Politikasına uygun olarak çay ziraatını geliştirmek, ekonomik gereklilik, karlılık ve verimlilik ilkeleri doğrultusunda; sermaye birikimine yardım ederek yatırım kaynağı yaratmak, serbest piyasa şartlarında en çok faydayı temin etmek, gerekli hammadde temini ile her türlü çay ürünü üretmek, pazarlamak, ithal ve ihraç etmek, iç ve dış pazarlarda Teşekkülün rekabet gücünü arttırmaya yönelik olarak ilişkili ve yan ürünlerde gerek ve fayda görülen her türlü faaliyetlerde bulunmak amaçlarıyla teşkil olunan ÇAY-KUR'un faaliyet konuları aşağıda gösterilmiştir.

1-Üreticilerden, işletmeye uygun nitelikteki çay yapraklarını satın almak, kuru çay üretmek ve/veya ürettirmek.

2-Satın alınan yaş çay yapraklarını işlemek ve değerlendirmek için teknolojik faaliyette bulunmak.

3-Ürettiği veya ithal ettiği kuru çayların iç ve dış Pazar isteklerine uygun olarak harmanlanması, paketlenmesini ve pazarlanmasını sağlamak.

4-Yukarıdaki faaliyetlerle ilgili olarak;

A) Gerekli tesisleri kurmak, kiralamak ve işletmek

B) Üretim faaliyetlerinden doğan yan ürünleri değerlendirmek ve yardımcı maddeler üretmek, bitkisel çaylar , soğuk çay, kafein, ekstat ile diğer ilişkili ve yan sektörlerle ait ürünlerin üretimini ve pazarlamasını yapmak ve/veya yaptırmak.

C) Çay ürününün kalite ve veriminin ve işletme tekniğinin geliştirilmesi için gerekli araştırmaları yapmak, müessese ve laboratuvarlar kurmak, işletmek.

D) Gerekli madde ve araçları tedarik etmek.

E) Ticaretle iştigal etmek ihracat ve ithalat yapmak.

F) Çay eksperlerinin yetiştirilmesi için gerekli önlemleri almak.

H)Teşekkülün ihtiyacı için her türlü taşınır ve taşınmaz mal edinmek, kamulaştırma yapmak, aynı, sınai ve ticari haklar tesis etmek, bunlar üzerinde tasarrufta bulunmak.

İ) Mevzuat uyarınca verilen diğer görevleri yerine getirmek.

5-Kurulmuş ve kurulacak küçük ve orta büyüklükteki özel kuruluşlara idari ve teknik alanlarda rehberlik yapmak.

ÇAY-KUR bu amaç ve faaliyetlerini doğrudan doğruya ve müessese, bağlı ortaklık, iştirak ve diğer birimleri eliyle yerine getirir. ÇAY-KUR' un amaç ve faaliyet konuları Yüksek Planlama Kurulu kararı ile değiştirilebilir.

B - ORGANLAR**1- TEŞKİLATIN YAPISI**

Çaykur' un 2016 yılında merkez teşkilatı; Genel Müdür ve 3 yardımcısının yönetiminde, Teftiş Kurulu, Hukuk Müşavirliği ve 12 Daire Başkanlığı'ndan oluşmaktadır.

Taşra Teşkilatı ise 45 adet Yaş Çay İşleme Fabrikası, 1 adet Paketleme Fabrikası, 1 adet Pazarlama ve Üretim Bölge Müdürlüğü, Atatürk Çay ve Bahçe Kültürleri Araştırma Enstitüsü, Anatamir Fabrikası ve 8 adet Pazarlama Bölge Müdürlüğü'nden oluşmaktadır.

2- YÖNETİM ORGANI

Çay İşletmeleri Genel Müdürlüğü' nün yönetim organı 233 sayılı KHK' ye göre bir Genel Müdür, iki Genel Müdür Yardımcısı, ikisi ilgili Bakanın teklifi ile Bakanlık temsilcisi iki Yönetim Kurulu Üyesi, birisi Hazine Müsteşarlığın bağlı olduğu bakanlığın temsilcisi olmak üzere altı kişiden oluşmaktadır.

Yönetim Kurulumuzca 2016 yılında 23 toplantı yapılmış olup 128 adet karar almıştır.

HUKUK MÜŞAVİRLİĞİ

Kuruluşumuzun her türlü etkinliklerinden yasal konular hakkında yöneticilerimizi aydınlatmak, Çaykur ile üçüncü kişiler arasında yasal, parasal vergi uyuşmazlıkları ve cezai neticeler doğurabilecek ilişkilerde kuruluşumuzun çıkarlarını koruyucu anlaşmazlıkları önleyici, yasal önlemler olarak anlaşmaların bu esaslar çerçevesinde yapılmasında yardımcı olan müşavirliğimiz ayrıca bu faaliyet döneminde icra ve kaçakçılık konularında da faaliyetlerini sürdürmüştür.

2016 yılında 1 adet 1. Hukuk Müşaviri, 1 adet Hukuk Müşaviri, 2 adet Avukat,1 adet Müdür Yardımcısı, 2 adet Şef, 2 adet V.H.K.İ ve 9 adet hizmet alım sözleşmeli Avukat olmak üzere 18 personelle çalışmalarını yürüten Müşavirliğimiz, faaliyet dönemi içinde, Hukuk, İş, İdari, Ceza ve İcra olarak 903 dava takip edilmiştir. Takip edilen davalardan 288 adeti sonuçlandırarak 615 davayı bir sonraki yıla bırakmıştır.

TEFTİŞ KURULU

Çaykur merkez ve taşra teşkilatlarında kanun, kararname, tüzük, yönetmelik, yönetim kurulu kararları, tamimler ve genel müdürlük emirleriyle konmuş kuralların uygulama şekilleri ve personelin çalışma durumları hakkında genel müdür adına teftiş inceleme ve soruşturma yapan Teftiş Kurulu 2016 yılında 14 fiili personeli ile çalışmalarını yürütmüştür.

RAPORLAR	2015 Yılından Devreden Adet	2016 Yılında İncelenen Adet	Toplam	2016 Yılında Sonuçlanan Adet	2017 Yılına Devreden Adet
Tahkikat Raporu	6	45	51	49	2
Teftiş Raporu	2	18	20	20	
İnceleme Raporu					
Teklif Raporu					
Ara Rapor					
Toplam	8	63	71	69	2

ÖZEL KALEM MÜDÜRÜ

Genel Müdürlüğe bağlı olarak 2016 yılında 3 fiili personeli ile görevini yürütmüştür.

YÖNETİM KURULU BÜRO MÜDÜRLÜĞÜ

Yönetim Kurulu Büro Müdürlüğünde kadrolu personel bulunmamaktadır.

PERSONEL DAİRESİ BAŞKANLIĞI

Kuruluşumuza bağlı olarak çalışan işletme ve ünitelerdeki personelin işe alımı ve görevlerinde ilerlemeleriyle özlük işlerinin tatbiki, personelin eğitim ve görevleriyle ilgili çalışmalarını belli kanun, yönetmelik ve talimatlarla bir esasa bağlamak için çalışan daire başkanlığı 2016 yılında 25 fiili personeli ile çalışmalarını yürütmüştür.

MUHASEBE VE MALİ İŞLER DAİRESİ BAŞKANLIĞI

Kuruluşumuz merkez ve ünite birimlerinin bütçe, bilanço, mali ve diğer konularda çalışmalarını kanun ve mevzuatlar doğrultusunda yürütür. Muhasebe konularında uygulama birliğinin sağlanması için tüm birimlere yıl içinde muhasebe, ambar ve kasa mevzuatları hakkında gerekli eğitimi vererek, ihtiyaca cevap verecek yönde çalışmalarını 2016 yılında 24 personeli ile yürütmüştür.

SATINALMA DAİRESİ BAŞKANLIĞI

Kuruluşumuzun işletme ve yatırım faaliyetlerinin gerektiği alım ve satım işlerini kanun ve mevzuatlarımız doğrultusunda yürüten Daire Başkanlığı 2016 yılında çalışmalarını 16 fiili personeli ile yürütmüştür.

PAZARLAMA DAİRESİ BAŞKANLIĞI

Kuruluşumuzun pazarlama politikasını yürütmek ve gerçekleştirmeye çalışan Daire Başkanlığı 2016 yılında çalışmalarını 18 fiili personel ile yürütmüştür.

ÇAY TARIM DAİRESİ BAŞKANLIĞI

Çaykur yararına olarak bölgede mevcut çay bahçelerini ıslah etmek, yaş çay mubayaasını belli esaslar dahilinde sağlamak, mevcut üreticileri iyi çay yetiştirme ve mubayaası hususunda eğitmek, alım merkezlerinin kontrol işleri ile bu hususta diğer çalışmaları merkez ve taşra teşkilatı ile birlikte faaliyet gösteren bu daire çalışmalarını 2016 yılında 9 fiili personelle yürütmüştür.

İŞLETME VE ÜRETİM DAİRESİ BAŞKANLIĞI

Çaykur yararına mevcut üretimin planlanması, işletmelerin koordineli bir şekilde çalışmalarının temini, stokların kontrolü ve çay dağıtımının düzenli bir şekilde yürütülmesi gibi hizmetleri merkezde 2016 yılında 17 personel ile yürütmüştür.

PROJE VE İNŞAAT DAİRESİ BAŞKANLIĞI

Kuruluşumuzun yararına planlama, proje, inşaat kontrol ve tamirat işlerini 2016 yılında 21 fiili personel ile yürütmüştür.

MAKİNE DAİRESİ BAŞKANLIĞI

Çaykur'un makine işleriyle ilgili tüm işlemlerin programlanmasını ve gerçekleştirilmesini sağlamak amacıyla çalışmalarını sürdüren bu daire 2016 yılında 12 fiili personeli ile mevcut işleri yürütmüştür.

ENERJİ DAİRESİ BAŞKANLIĞI

Enerji Dairesi Başkanlığı 2016 yılındaki çalışmalarını 12 fiili personeli ile yürütmüştür.

ARAŞTIRMA PLANLAMA KOORDİNASYON DAİRESİ BAŞKANLIĞI

Kuruluşumuz'un geleceğine yönelik yeni projeler geliştirip, programlanmış projeleri geliştirmek, yatırımların yatırım planları çerçevesinde planlanıp programlanmasını sağlamak, görev ve yetkileri dahilinde deneme ve istatistiksel bilgileri elde etme konularında ilgili çalışmaları 2016 yılında 18 fiili personeli ile yürütmüştür.

İDARİ ve SOSYAL İŞLER DAİRESİ BAŞKANLIĞI

Merkez Teşkilatı sosyal tesislerin yönetimi, emniyeti, temizliği, bakım onarım işleri ile haberleşme, arşiv, sağlık, eğitim ve basınla ilgili kuruluşumuza yönelik konularda çalışmalar yapan bu daire 2016 yılında 26 fiili personeli ile görevini yürütmüştür.

BİLGİ İŞLEM DAİRESİ BAŞKANLIĞI

Kuruluşumuzun bilgisayar alt yapısını oluşturarak, yazılım ve donanım konusunda tüm daire başkanlıkları ve taşra birimlerine hizmet vermek üzere 2016 yılında 17 fiili personelle işlemlerini yürütmektedir.

ÇAY İŞLETMELERİ GENEL MÜDÜRLÜĞÜ

YÖNETİM KURULU VE GENEL MÜDÜR YARDIMCILARI

Adı Soyadı Unvanı	Temsil Ettiği Bakanlık veya Kuruluş	Teşekküldeki Görevi veya Mesleği	Görevli Bulunduğu Süre	
			Başlama Tarihi	Ayrılış Tarihi
İmdat SÜTLÜOĞLU <i>Yönetim Kurulu Başkanı</i>	Çay İşletmeleri Genel Müdürlüğü	Genel Müdür	27.04.2011	Devam Ediyor
Süleyman PINARBAŞ <i>Yönetim Kurulu Üyesi</i>	Çay İşletmeleri Genel Müdürlüğü	Genel Müdür Yrd.	26.08.2015	21.08.2018
Turgay TURNA <i>Yönetim Kurulu Üyesi</i>	Çay İşletmeleri Genel Müdürlüğü	Genel Müdür Yrd.	26.08.2015	21.08.2018
Yusuf Ziya ALİM	Çay İşletmeleri Genel Müdürlüğü	Genel Müdür Yrd.		
<i>İsmail Hakkı SOBA Yönetim Kurulu Üyesi</i>	Gıda, Tarım ve Hayvancılık Bakanlığı		09.01.2017	08.01.2020
<i>Yönetim Kurulu Üyesi Münhal</i>	Gıda, Tarım ve Hayvancılık Bakanlığı			
<i>Yönetim Kurulu Üyesi Münhal</i>	T.C. Başbakanlık Hazine Müsteşarlığı			

ÇAY İŞLETMELERİ GENEL MÜDÜRLÜĞÜ ANA ORGANİZASYON ŞEMASI

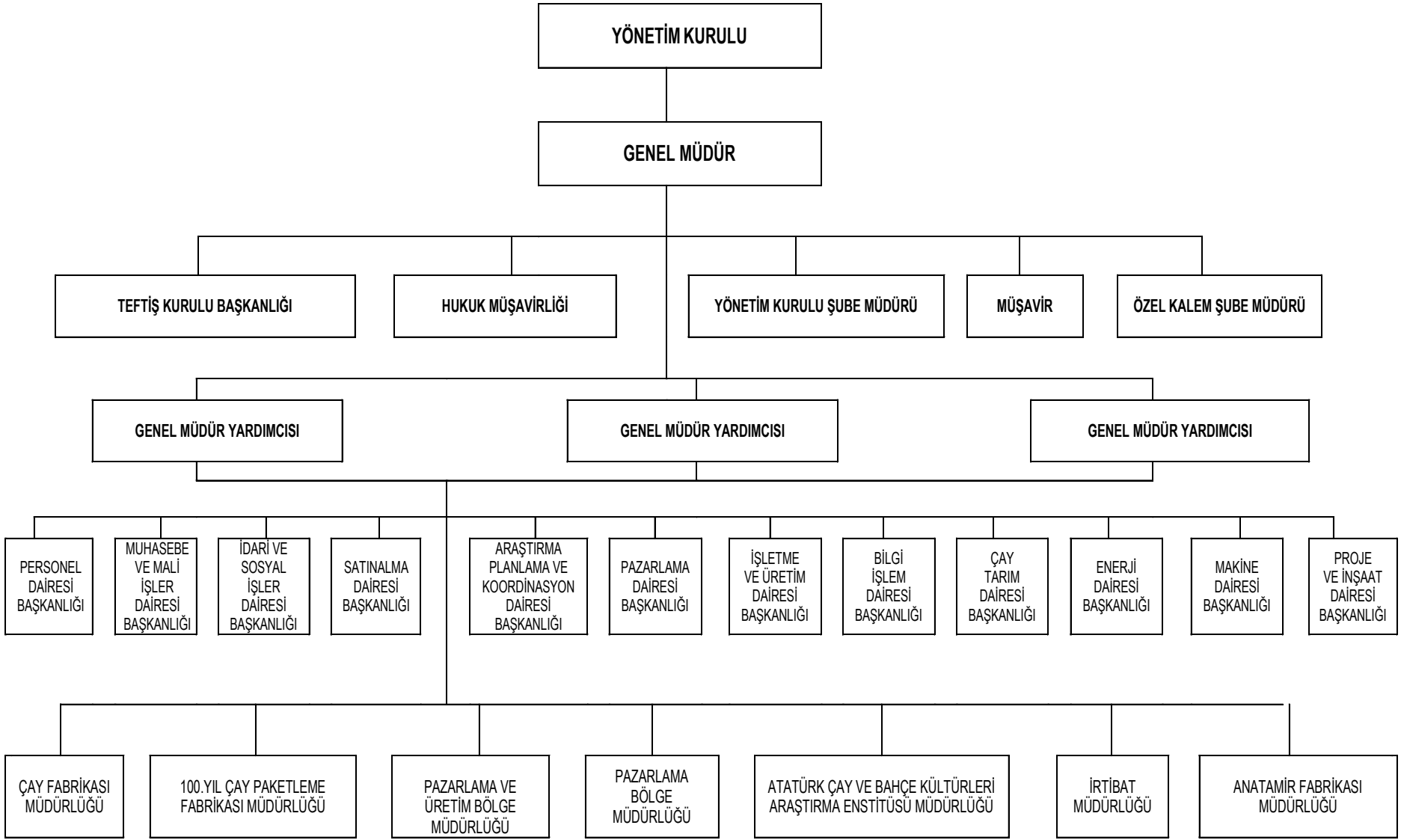

C-PERSONEL DURUMU

TEŞEKKÜLÜMÜZÜN 2016 YILI KADROLARI İLE ORTALAMA
YIL SONU SAYILARI

	2015		Norm Kadro	Program Kadro	2016	
	Çalışan Personel				Çalışan Personel	
	Ortalama Kişi	Yıl Sonu Kişi	Sayı	Sayı	Ortalama Kişi	Yıl Sonu Kişi
A - Memurlar						
1- Genel idare hizmetleri	433	423	616	549	405	386
2- Teknik hizmetler	-	-	-	-	-	-
3- Sağlık hizmetleri	-	-	-	-	-	-
4- Eğitim ve öğretim hizmetleri	-	-	-	-	-	-
5- Avukatlık hizmetleri	-	-	-	-	-	-
- Yardımcı hizmetler	-	-	-	-	-	-
Toplam (A)	433	423	616	549	405	386
B - Sözleşmeliler						
1- 399 Sayılı KHK'ye göre çalışanlar	993	999	1.665	1.392	981	984
2- 657 Sayılı Kanuna göre çalışanlar	-	-	-	-	-	-
3- Diğer sözleşmeliler	-	-	-	-	-	-
Toplam (B)	993	999	1.665	1.392	981	984
C - İşçiler						
1- Sürekli İşçiler						
a) Aylıklılar	2.233	2.151	3.423	2.151	2.004	1.885
b) Gündelikçiler (saat ücretliler)						
2- Geçici işçiler	3.731	44	10.085	3.928	3.665	40
Toplam (C)	5.964	2.195	13.508	6.079	5.669	1.925
Genel toplam (A+B+C)	7.390	3.617	15.789	8.020	7.055	3.295
Yükleyici işçiler	136	136			76	76

MEMUR VE SÖZLEŞMELİ PERSONELİN TEŞKİLAT İÇİNDE DAĞILIMI

Ünite Adı		2015	2015	2016	2016
		KADRO SAYISI	ÇALIŞAN KİŞİ	KADRO SAYISI	ÇALIŞAN KİŞİ
A - MERKEZ					
1	Genel Müdürlük	5	5	4	4
2	Özel Kalem	16	16	13	13
3	Yön.Kur.Büro Müdürlüğü				
4	Teftiş Kurulu Başkanlığı	13	13	14	14
5	Hukuk Müşavirliği	11	11	9	9
6	İdari ve Sos.İşl.D.Bşk.lığı	27	27	26	26
7	Personel Dai.Başkanlığı	23	23	25	25
8	Muhasebe ve Mali İşl.D.Bşk.	24	24	24	24
9	Pazarlama Dai.Başkanlığı	13	13	18	18
10	Satınalma Dai.Başkanlığı	15	15	16	16
11	A.P.K.Dai.Başkanlığı	15	15	18	18
12	Bilgi İşlem Da.Başkanlığı	16	16	17	17
13	Çay Tarım Dai.Başkanlığı	10	10	9	9
14	İşletme ve Ürt.Dai.Başkanlığı	18	18	17	17
15	Makina Dai.Başkanlığı	10	10	12	12
16	Enerji Dairesi Başkanlığı	10	10	12	12
17	Proje ve İnş.Dai.Başkanlığı	18	18	21	21
Genel Müdürlükte bloke kadrolar		521			
TOPLAM (A)		765	244	255	255
B - Kuruluşa Bağlı İşletmeler					
1	47 Adet Çay Fabrikası Müd.lükleri	944	944	896	896
2	Araştırma Müdürlüğü	26	26	23	23
3	Anatamir Fabrikası Müdürlüğü	32	32	24	24
4	100. Yıl Çay Pak.Fab.Müdürlüğü	34	34	29	29
5	Ankara İrt.Müdürlüğü	2	2	1	1
6	Ankara Paz.ve Üretim Böl.Müd.	25	25	29	29
7	Diyarbakır Paz.Böl.Müdürlüğü	11	11	10	10
8	Erzurum Paz.Böl.Müdürlüğü	8	8	9	9
9	İstanbul Paz.ve Üretim Böl.Müdürlüğü	24	24	23	23
10	İzmir Paz.Böl.Müdürlüğü	17	17		18
11	Kayseri Paz.Böl.Müdürlüğü	13	13	12	12
12	Mersin Paz.Böl.Müdürlüğü	14	14	15	15
13	Rize Paz.Böl.Müdürlüğü	15	15	13	13
14	Samsun Paz.Böl.Müdürlüğü	13	13	13	13
TOPLAM (B)		1.178	1.178	1.097	1.115
GENEL TOPLAM		1.943	1.422	1.352	1.370

MERKEZ VE TAŞRA TEŞKİLATI (I),(II) SAYILI CETVELE TABİ PERSONELİN DAĞILIMI

A - MERKEZ	2015 YILI			2016 YILI		
	I SAYILI KAD.PER.	II SAYILI SÖZ.PER.	TOPLAM PER.ADEDİ	I SAYILI KAD.PER.	II SAYILI SÖZ.PER.	TOPLAM PER.ADEDİ
Genel Müdürlük	5		5	4		4
Özel Kalem	15	1	16	12	1	13
Yön.Kur.Büro Müdürlüğü						
Teftiş Kurulu Başkanlığı	12	1	13	13	1	14
Hukuk Müşavirliği	2	9	11	2	7	9
İdari ve Sos.İşl.D.Bşk.İği	7	20	27	7	19	26
Personel Dai.Başkanlığı	6	17	23	6	19	25
Muhasebe ve Mali İşl.D.Bşk.	7	17	24	7	17	24
Pazarlama Dai.Başkanlığı	3	10	13	5	13	18
Satınalma Dai.Başkanlığı	4	11	15	4	12	16
A.P.K.Dai.Başkanlığı	7	8	15	7	11	18
Bilgi İşlem Da.Başkanlığı	3	13	16	4	13	17
Çay Tarım Dai.Başkanlığı	6	4	10	2	7	9
İşletme ve Ürt.Dai.Başkanlığı	8	10	18	7	10	17
Makina Dai.Başkanlığı	4	6	10	4	8	12
Enerji Dairesi Başkanlığı	2	8	10	2	10	12
Proje ve İnş.Dai.Başkanlığı	2	16	18	2	19	21
TOPLAM	93	151	244	88	167	255
B - TAŞRA						
Araştırma Müdürlüğü	7	19	26	7	16	23
Anatamir Fabrikası Müdürlüğü	5	27	32	5	19	24
100.Yıl Çay Pak.Fab.Müdürlüğü	6	28	34	4	25	29
Ambarlık Çay Fabrikası	5	17	22	5	14	19
Araçlı Çay Fabrikası	7	23	30	6	21	27
Ardeşen Çay Fabrikası	4	32	36	5	29	34
Arhavi Çay Fabrikası	7	16	23	6	15	21
Aşklar Çay Fabrikası	6	14	20	5	13	18
Azıklı Çay Fabrikası	5	9	14	4	9	13
Bölümlü Çay Fabrikası	6	21	27	6	21	27
Büyükköy Çay Fabrikası	4	10	14	6	9	15
Camıdağı Çay Fabrikası	6	18	24	5	19	24
Cumhuriyet Çay Fabrikası	6	20	26	6	15	21
Çamlı Çay Fabrikası	6	18	24	5	16	
Çayeli Çay Fabrikası	6	16	22	6	16	22
Çiftlik Çay Fabrikası	5	8	13	4	10	14
Derepazarı Çay Fabrikası	7	11	18		12	12
Eskipazar Çay Fabrikası	5	13	18	5	16	21
Fındıklı Çay Fabrikası	6	19	25	6	19	25
Gündoğdu Çay Fabrikası	7	16	23	6	15	21
Güneysu-Ulucami Çay Fabrikası	5	19	24	4	20	24
Hayrat Çay Fabrikası	6	18	24	6	17	23
Hemşin Organik Çay Fabrikası	4	10	14	3	11	14
Hopa Çay Fabrikası	7	14	21	5	15	20
İşikli Çay Fabrikası	8	16	24	6	17	23
İyidere Çay Fabrikası	6	15	21	6	14	20
Kalecik Çay Fabrikası	7	13	20	6	11	17
Kalkandere Çay Fabrikası	5	14	19	5	14	19
Karaca Çay Fabrikası	6	17	23	6	20	26
Kemalpaşa Çay Fabrikası	6	12	18	5	12	17
Kendirli Çay Fabrikası	4	8	12	4	9	13
Kirazlık Çay Fabrikası	6	11	17	5	13	18
Melyat Çay Fabrikası	6	12	18	6	10	16
Muratlı Çay Fabrikası	4	13	17	3	10	13
Musadağı Çay Fabrikası	7	13	20	6	12	18
Of Çay Fabrikası	5	18	23	5	15	20
Ortapazar Çay Fabrikası	7	12	19	5	10	15
Pazar Çay Fabrikası	4	16	20	4	14	18
Pazarköy Çay Fabrikası	6	10	16	4	10	14
Sabuncular Çay Fabrikası	7	16	23	5	16	21
Salarha Çay Fabrikası	5	17	22	4	17	21
Selimiye Çay Fabrikası	6	11	17	4	13	17
Sürmene Çay Fabrikası	6	22	28	6	23	29
Taşçılar Çay Fabrikası	6	13	19	6	14	20
Tersane Çay Fabrikası	7	15	22	7	13	20
Tirebolu Çay Fabrikası	7	19	26	7	17	24
Veliköy Çay Fabrikası	7	9	16	5	12	17
Z.Derin Çay Fabrikası	7	15	22	6	11	17
Ankara İrt.Müdürlüğü	2		2	1		1
Ankara Paz.Üretim Böl.Müd.	7	18	25	7	22	29
Diyarbakır Paz.Böl.Müdürlüğü	4	7	11	3	7	10
Erzurum Paz.Böl.Müdürlüğü	4	4	8	5	4	9
İstanbul Paz.üretim Böl.Müd.	6	18	24	6	17	23
İzmir Paz.Böl.Müdürlüğü	5	12	17	5	13	18
Kayseri Paz.Böl.Müdürlüğü	5	8	13	4	8	12
Mersin Paz.Böl.Müdürlüğü	5	9	14	6	9	15
Rize Paz.Böl.Müdürlüğü	5	10	15	4	9	13
Samsun Paz.Böl.Müdürlüğü	4	9	13	4	9	13
TOPLAM	330	848	1.178	291	817	1.087
GENEL TOPLAM (A+B)	423	999	1.422	379	984	1.363

	31/12/2016 TARİHİ İTİBARIYLA (A+B) TOPLAMI =	1.363	
	I SAYILI CETVEL TOPLAMI (A+B)	=	379 (Merkez 97, Taşra 355)
	II SAYILI CETVEL TOPLAMI (A+B)	=	984 (Merkez 151, Taşra 853)

Memur ve Sözleşmeli Personelin Hareketlerini Gösterir Çizelgeler

Giriş ve Çıkışlar	2015 Kişi	2016 Kişi
Yıl başı mevcudu	1.456	1.422
Yıl içinde giren	32	29
Yıl içinde çıkan (-)	66	81
Yıl sonu Mevcudu	1.422	1370

Giriş Şekli	2015 Kişi	2016 Kişi
Açıktan tayin	32	29
Naklen tayin (Müşterek Kararname ile)		
Mahkeme Kararı ile gelen		
Seçim Kanunu ile gelen		
TOPLAM	32	29

Çıkış Şekli	2015 Kişi	2016 Kişi
İstifa	15	20
Başka Kuruluşa nakil	2	
Emeklilik	45	51
Ölüm	4	4
Mahkeme Kararı gereği		
Müstaî		
Görevine Son		6
İş akdî fesh		
Seçim Kanunu gereğince İstifa		
TOPLAM	66	81

(I) Sayılı Cetvele Tabi Personelin Hareketlerini Gösterir Çizelgeler

Giriş ve Çıkışlar	2015 Kişi	2016 Kişi
Yıl başı mevcudu	452	423
Yıl içinde giren	1	3
Yıl içinde çıkan (-)	30	40
Yıl sonu Mevcudu	423	386

Giriş Şekli	2015 Kişi	2016 Kişi
Açıktan tayin		
Naklen tayin(Müşterek Kararname ile)		
Mahkeme Kararı ile gelen		
Seçim Kanunu ile Gelen		
(II) Sayılı Sözleşme statüden gelen	1	3
TOPLAM	1	3

Çıkış Şekli	2015 Kişi	2016 Kişi
İstifa		
Başka Kuruluşa nakil	2	
Emeklilik	24	27
Ölüm	4	1
(II) Say.Söz.Statüye geçen	1	10
Görevine Son		2
Seçim Kararı Gereğince İstifa		
TOPLAM	31	40

Bünye İçi Tayin:

(II) Sayılı Cetvele Tabi Personelin Hareketlerini Gösterir Çizelgeler

Giriş ve Çıkışlar	2015 Kişi	2016 Kişi
Yıl başı mevcudu	1.004	999
Yıl içinde giren	32	39
Yıl içinde çıkan (-)	37	54
Yıl sonu Mevcudu	999	984

Giriş Şekli	2015 Kişi	2016 Kişi
Açıktan tayin	32	29
Naklen tayin		
Mahkeme Kararı ile Gelen Statü Değ.)		1
(I) Say.Cet.gelen		9
(II) Say.Cet.gelen		
TOPLAM	32	39

Çıkış Şekli	2015 Kişi	2016 Kişi
İstifa	15	20
Başka Kuruluşa nakil		
Emeklilik	21	24
Ölüm		3
Görevine Son		4
(I) Say.Cetvele giden	1	3
Seçim Kanunu gereği İstifa		
TOPLAM	37	54

**Daimi+Geçici İşçilerin Giriş ve Çıkış Hareketleri Önceki Yıl İle Karşılaştırmalı
Olarak Gösterilmiştir**

GİRİŞ VE ÇIKIŞLAR	2015 Kişi	2016 Kişi
Yılbaşı mevcudu	2.407	2.195
Yıl içinde giren	9.482	9.147
Yıl içinde çıkan	9.694	9.417
Yıl sonu mevcudu	2.195	1.925

GİRİŞ NEDENLERİ	2015 Kişi	2016 Kişi
- Açıktan tayin		203
- Geçici ve mevsimlik işçilerin işe başlatılması	9.482	8.943
- Naklen tayin		
- Askerlik dönüşü		
- Göreve iade		1
- Başka nedenler (Mah. Karar İle Daimi Kad. Alınanlar)		
TOPLAM	9.482	9.147

AYRILIŞ NEDENLERİ	2015 Kişi	2016 Kişi
- Emeklilik	678	800
- Askere alınma		
- Ölüm	12	
- Kendi isteğiyle ayrılma		20
- İşten çıkarma	61	65
- Geçici ve mevsimlik işçilerin işten ayrılması	8.943	8.532
- Daimi kadroya alınan		
- Daimi Kadro İptali (Mahkeme Kararı)		
- Memur ve sözleşmeli statüye geçme		
- Başkaca nedenler		
TOPLAM	9.694	9.417

İŞÇİLERİN KIDEM DURUMU	2015 Kişi	2016 Kişi
1 Yıdan az		15
1-5 Yıl	18	25
5-10 Yıl	358	185
10-15 Yıl	1.284	1.161
15-20 Yıl	481	498
20 Yıdan fazla	54	41
TOPLAM	2.195	1.925

İŞÇİLERİN TEŞKİLAT İÇİNDE DAĞILIMI

İŞYERLERİ	2015 YILI				2016 YILI			
	PROGRAMLANAN		YIL SONU		PROGRAMLANAN		YIL SONU	
	İŞÇİ SAYISI		İŞÇİ SAYISI		İŞÇİ SAYISI		İŞÇİ SAYISI	
	DAİMİ	GEÇİCİ	DAİMİ	GEÇİCİ	DAİMİ	GEÇİCİ	DAİMİ	GEÇİCİ
A- TEŞEKKÜL MERKEZ	130		127		127		125	
B- TEŞEKKÜLE BAĞLI BİRİMLER								
47 Adet Çay Fabrikası	1.352	3.927	1.101	43	1.101	4.167	950	40
Ankara Üretim ve Pazarlama Müd.	54	1	52	1	52		42	
İstanbul Üretim ve Pazarlama Müd.	21		20		20		17	
100.Yıl Çay Pak. "	634		692		692		595	
Araştırma Enst.Müd.	24		21		21		23	
Anatamir Fab.Müd.	105		97		97		96	
Diyarbakır Pazarlama Bölge Müdürlüğü	6		5		5		4	
Erzurum Pazarlama Bölge Müdürlüğü	12		9		9		8	
İzmir Pazarlama Bölge Müdürlüğü	3		4		4		4	
Kayseri Pazarlama Bölge Müdürlüğü	6		5		5		5	
Mersin Pazarlama Bölge Müdürlüğü	4		3		3		3	
Samsun Pazarlama Bölge Müdürlüğü	15		15		15		13	
Bloke Kadrolar								
Toplam (B)	2.236	3.928	2.024	44	2.024	4.167	1.760	40
GENEL TOPLAM	2.366	3.928	2.151	44	2.151	4.167	1.885	40

2016 YILI AYLAR İTİBARIYLA GERÇEKLEŞEN GEÇİCİ İŞÇİ İSTİHDAMI (ADAM/AY)

2016 YILI AYLAR İTİBARIYLA GERÇEKLEŞEN GEÇİCİ İŞÇİ İSTİHDAMI (ADAM/AY)													
İŞYERLERİ	OCAK	ŞUBAT	MART	NİSAN	MAYIS	HAZR.	TEMZ.	AĞST.	EYLÜL	EKİM	KASIM	ARALIK	TOP.
Genel Müdürlük													
Çay Araşt.													
Anatamir													
İstanbul Ürtm. Paz.													
100.Yıl Pak.													
Ankara Ürtm.Paz.	1	1	1	1	1	1	1	1	1	1	1	1	12
Diyarbakır Paz.													
Erzurum Paz.													
İzmir Paz.													
Kayseri Paz.													
Mersin Paz.													
Samsun Paz.													
Ambarlık	1	1	1	12	185	220	220	217	193	32	1	1	1.085
Araklı	0		1	5	150	182	181	178	173	48	1	1	921
Ardeşen	1	2	8	24	265	295	294	295	284	103	1	1	1.573
Arhavi		3	4	13	195	225	227	222	203	30	1	1	1.124
Aşıklar	1	1	4	15	174	187	186	184	171	25	1	1	951
Azaklı	1	2	4	7	123	138	138	136	109	12			670
Bölümlü		9	11	3	159	210	207	197	169	27			992
Büyükköy	1	2	6	13	139	156	157	152	143	22	1	1	792
Camıdağı	1	1	3	9	210	243	247	245	213	34	2	2	1.210
Cumhuriyet	1	1	5	12	173	197	197	193	165	53	1	1	1.000
Çamlı	0		3	10	173	189	188	186	149	27	1	1	927
Çayeli	1	1	6	15	208	226	224	224	193	30	1	1	1.130
Çiftlik		4	6	12	130	145	146	141	105	9			697
Derepazarı	0	0	1	5	136	155	153	150	119	12	1	2	735
Eskipazar			3	8	153	171	174	172	130	12			823
Fındıklı	2	9	15	30	173	248	250	241	227	51	1	1	1.247
Gündoğdu	2	2	4	8	157	169	168	161	136	38	1		844
Güneysu Ulucami	1	2	3	14	206	237	239	236	231	78	1	1	1.248
Hayrat	1	8	11	18	132	195	200	192	167	25	1	2	953
Hemşin			3	9	119		139	141	131	61			741
Hopa	0	9	13	25	150	207	203	192	143	25	1	1	969
Işıklı	2	2	3	11	291	312	311	308	290	14	2	2	1.546
İyidere	2	2	3		185	201	195	191	143	21	1	2	956
Kalecik	1	6	6	13	152	177	176	170	149	47			897
Kalkandere	1	2	3	11	156	184	184	181	142	17			881
Karaca	1	1	8	17	214	246	252	246	182	28	1		1.195
Kemalpaşa		2	3	12	160	173	172	167	132	13			834
Kendirli	1	3	7	11	118	140	137	134	102	15	1	1	670
Kirazlık	1	1	2	9	188	208	208	205	170	21	2	2	1.017
Melyat	1	1	2	14	193	213	214	210	177	24	2	2	1.053
Muratlı	1	6	11	23	182	221	222	213	205	61	1	1	1.145
Musadağı	2	1	3	10	149	175	174	170	148	21			852
Of	1	1	5	10	169	185	188	183	146	16	1	1	905
Ortapazar	1	1	2	10	167	188	189	181	158	32	2	1	933
Pazar	1	1	4	10	176	201	200	198	162	24	1	2	980
Pazarköy	1	1	2	8	127	144	142	142	126	22	2	1	717
Sabuncular	1	12	18	25	122	188	187	176	160	23	1	1	914
Salarha	2	5	6	13	194	235	234	228	206	29	1	1	1.153
Selimiye	1	1	5	12	160	186	189	188	160	28			930
Sürmene	1	1	2	7	171	190	189	187	164	27			940
Taşçılar	1	8	13	21	162	206	205	203	180	28	1	2	1.029
Taşlıdere													
Tersane	1	2	6	12	178	200	199	194	147	18	1	0	958
Tirebolu			1	11	181	207	206	202	181	23			1.011
Veliköy	1	1	6	11	162	180	182	178	163	39	1	1	923
Zihniderin	2	2	6	11	158	181	182	178	138	29	1	1	889
Genel Toplam	44	119	248	565	7.626	8872	8.875	8.689	7.483	1.376	39	38	43.974

PERSONEL HARCAMALARI

Personele Yapılan Harcamalar	2015		2016							
	Harcanan		Harcanan							
	Toplam Harcama TL	Kişi Başına Ayda Düşen TL	2.Revize Ödeneğin Son Durumu TL	Esas Ücretler TL	Ek Ödemeler TL	Sosyal Giderler TL	Cari Yıl Toplamı TL	Geçmiş Yılla İlgili Ödeme ve Geri Alışlar TL	Toplam Harcama TL	Kişi Başına Ayda Düşen TL
A-Yönetim Kurulu Üyeleri ve Denetçil.(Kurum Dışı)	134.259		73.600		73.536		73.536		73.536	
B-Memurlar	32.005.689	5.804	31.601.050	16.621.795	9.458.866	6.213.747	32.294.407	3.553.014	35.847.421	6.645
C-Sözleşmeliler	54.672.664	4.422	61.325.350	43.061.217	7.249.654	9.795.941	60.106.811	2.585.501	62.692.312	5.106
D-İşçiler	410.879.116	5.334	391.000.000	202.271.689	77.347.080	110.721.752	390.340.522	40.777.924	431.118.446	5.738
Toplam (A+B+C+D)	497.691.728		484.000.000	261.954.701	94.129.136	126.731.439	482.815.276	46.916.439	529.731.716	
Geçen Yıl Toplamı	415.330.902		446.152.590	254.210.562	92.244.050	118.297.194	464.751.806	32.939.922	497.691.728	
Fark	82.360.826		37.847.410	7.744.139	1.885.086	8.434.245	18.063.470	13.976.517	32.039.988	
Taşeron İşçil.için Yap.Har.										

PERSONEL SOSYAL GİDERLERİ

Sosyal Giderler	Memurlar		Sözleşmeliler		İşçiler		Toplam		Fark TL
	2015 TL	2016 TL	2015 TL	2016 TL	2015 TL	2016 TL	2015 TL	2016 TL	
A-Cari Yılla İlgili :									
1-Aile ve Çocuk Yardımı	594.579	590.159	922.281	1.016.686			1.516.860	1.606.844	89.984
2-Toplu Görüşme Primi	100.033	85.978	183.518	208.773			283.550		
3-Kampanya Primi		83.397		199.811					
4-Evlenme,Doğum ve Ölüm Yar.	6.369	2.561	7.413	22.326	16.977	20.056	30.759	44.943	14.185
5-Sosyal Yardım					15.531.010	15.736.802	15.531.010	15.736.802	205.791
6-Barındırma Giderleri									
7-Yemek Yardımı	222.397	225.988	523.598	509.754	10.918.449	11.473.469	11.664.444	12.209.212	544.768
8-Giyim Yardımı	1.557		8.466		1.395.209	1.450.986	1.405.231	1.450.986	45.755
9-Taşıma Giderleri	11.280	12.197	31.338	39.118	3.813.705	3.974.396	3.856.323	4.025.711	169.388
10-T.C.Emekli san.Kurum Karş.ve ek karş.	2.522.430	2.753.145	2.949.323	3.522.073			5.471.752	6.275.218	803.466
11-Emekli İkrami.İşten Ayr.Tazminatı					852.985	1.266.182	852.985	1.266.182	413.198
12-S.Sigortalar Primi İşveren Payı	17.905		130.009	13.859	36.852.122	37.300.361	37.000.035	37.314.220	314.184
13-İşsizlik Sigortası İşveren Payı					5.685.614	5.719.170	5.685.614	5.719.170	33.556
14- Genel Sağlık Sigortası İşveren Payı	1.476.357	1.629.325	2.358.343	2.889.718	28.472.927	33.338.423	32.307.627	37.857.465	5.549.838
15- MYÖ İşveren Payı	1.972	5.244	974.259	1.117.349			976.231	1.122.593	146.362
16-Sağlık Giderleri		1.699		6.342	129.592	25.704	129.592	33.745	(95.847,40)
17-Eğitim Giderleri	104.067	75.207			14.797	7.821	118.865	83.028	(35.837)
18 Yolluklar	658.926	748.846		250.134	807.389	408.382	1.466.315	1.407.362	(58.953)
19-Spor Giderleri									
20-Dinlenme Kamp.ve Yap.Harcamalar									
21-Pers.Dern.ve Vakıf.yap.Yard.									
22-Ayni ve Nakti Başkaca Sos.Giderler									
Toplam (A)	5.717.872	6.213.747	8.088.546	9.795.941	104.490.776	110.721.752	118.297.194	126.731.439	8.434.245
B-Geçmiş Yıllarla İlgili :									
1-Emekli İkramiyesi İşten Ayrılma Taz.	2.019.322	3.679.146	1.983.223	2.585.501	30.998.544	42.865.073	35.001.089	49.129.720	14.128.631
2-Diğer Ödemeler									
Toplam (B)	2.019.322	3.679.146	1.983.223	2.585.501	30.998.544	42.865.073	35.001.089	49.129.720	14.128.631
Genel Toplam	7.737.194	9.892.893	10.071.770	12.381.442	135.489.319	153.586.825	153.298.283	175.861.159	22.562.876

PERSONEL BİLGİLERİ

Personel Kadroları

Yıl sonu itibari ile 386 memur, 984 sözleşmeli personel, 1.885 sürekli işçi, 40 geçici işçi olmak üzere 3.295 işçi istihdam edilmiştir.

Geçen yıla göre memurlarda 37 kişi azalmış, sözleşmeli personelde 15 kişi azalma olmuştur. 2016 yılında sürekli işçi kadrosu yıl sonu itibari ile 266 kişi azalmıştır.

Daimi ve Geçici işçi kadrosunda yıl içinde ortalama 5.669 kişi çalışmıştır. Yılbaşında 2.195 olan işçi sayısına yıl içinde geçici ve mevsimlik işçilerin işe alınmasıyla 9.147 giriş olmuş buna mukabil 800 emeklilik, 8.532 kişi geçici ve mevsimlik işçinin işten ayrılması, 65 kişinin işten çıkarılması (cezaen), 20 ölüm olmak üzere toplam 9.417 çıkış gerçekleşmiş olup, 2016 yılı sonu itibariyle toplam işçi sayısı 1.925 kişiye düşmüştür..

Personel Giderleri

2016 yılında personele yapılan cari yıl harcamaları geçen yıla göre %3,74 oranında artarak 482.815.276 TL olmuştur. Ayrıca geçmiş yıllar ilgili olarak tüm personele 35.860.072 TL kıdem tazminatı ödenmiştir.

Cari yıllar ilgili harcamaların %81'i işçilere, % 19'u memur, sözleşmeli ve kuruluş dışı yönetim kurulu üyelerine aittir. Kişi başına ayda düşen harcamalar geçen yıla göre; memurlarda %7 , sözleşmelilerde % 12 işçilerde ise % 2 oranında artış gerçekleşmiştir.

Sosyal Konular ve Giderler

Teşekkülümüzde istihdam edilen tüm personele 2016 yılında yapılan esas ve ek ödemelerin dışındaki sosyal giderler, personelin statülerine göre ayrı ayrı ve geçen yılın harcama rakamlarıyla karşılaştırmalı olarak tabloda gösterilmiştir.

Cari yıllar ilgili olarak personele yapılan sosyal giderler geçen yıla göre % 6,66 artarak 126.731.439 TL olmuştur. Bu giderlerin % 4,9'u memurlara, %87,37 ' i işçilere, % 7,73 'ü sözleşmelilere aittir.

Sosyal nitelikli harcama kalemleri aşağıda kısaca açıklanmıştır.

Çalışan işçilere 1 öğün 2000 kalori hesabına göre yemek verilmektedir. Memur ve sözleşmeli personele 2016 yılı Mali Yıl Bütçe Uygulaması talimatlarına göre Resmi Gazetede yayımlanan yemek tarifesine göre memurlara ek göstergelerine, sözleşmeli personele ise brüt ücretlerine göre belirlenen miktarda yemek bedeli tahsil edilmektedir.

01.01.2015-31.12.2015 dönemine ait toplu sözleşme gereği 2016 yılı için yemek yemeyen işçilere 1. altı ay için 6,26, 2. altı ay için 6,49 TL nakden ödeme yapılmıştır. İşçilerin yaptıkları işle ilgili olarak Toplu İş Sözleşmesi hükümlerine göre 235,00 TL/Ay nakdi sosyal yardım ödenir.

2016 yılında, Hizmet Akdi Hükümü olarak yürürlükte bulunan Toplu İş Sözleşmesi gereği işçilere fiilen çalıştıkları her gün için 1. altı ay için 2,16 TL, 2. altı ay için 2,24TL/Gün vasıta yardımı nakden ödenmiştir.

İŞLETME SONUÇLARI

Bütçeye İlişkin Toplu Bilgiler	Ölçü	2015		2016			
		Gerçekleşen	Bütçeye göre sapma (İlk durum) %	Bütçe		Gerçekleşen	Bütçeye göre sapma (İlk durum) %
				Program	1.Revize		
				İlk durum	Son durum		
1-Personel Sayısı	Kişi	7.390	(4)	7.057	7.353	7.055	(0)
2-Personel Giderleri	BİN TL	464.752	16	429.367	474.100	482.815	12
3-Tüm Alım Tutarları	BİN TL	1.199.019	(2)	1.432.457	1.643.938	1.402.484	(2)
4-Başkaca Alımlar:							
4.1 İlk Madde							
Yaş Çay Alım Miktarı	Ton	680.921	(3)	725.000	680.003	687.515	(5)
Yaş Çay Alım Tutarı	BİN TL	1.091.307		1.319.857	1.247.338	12.568.913	
4.2 - Malzeme							
İşletme Malzemesi (Yakıt)		14.142	(67)	15.000	16.000	15.318	2
Yedekler		4.797	37	10.000	13.000	12.004	20
Muh.Malzeme ve Ambalaj Malzemesi		88.773	12	81.200	136.100	118.250	46
5-Tüm Üretim Maliyeti	BİN TL	3.156.766	15	3.848.022	3.463.447	3.529.699	(8)
6 Başlıca Üretimler :							
Tasnifli Siyah ve Yeşil Çay Üretim Mikt.	Ton	130.277	(5)	139.200	139.460	134.095	(4)
Paketli " " " " "	Ton	120.266	24	145.000	119.919	125.400	(14)
7-Net Satış Tutarı	BİN TL	2.045.655	21	2.608.031	2.368.071	2.231.697	(14)
8-Başlıca Satışlar :							
Tasnifli Siyah ve Yeşil Çay Satış Miktarı	Ton	34				168	
Paketli " " " " "	Ton	120.578	21	145.000	119.951	122.500	(16)
Tasnifli Siyah ve Yeşil Çay Satış Tutarı	BİN TL	581				3.041	
Paketli " " " " "	BİN TL	1.953.697	23	2.463.322	2.213.221	2.267.554	(8)
Soğuk Çay Satışı (Didi)	BİN TL	91.760		144.709	154.850	119.997	
9-Yatırımlar (KDV'siz Nakdi harcama)	BİN TL	99.454	(63)	288.541	164.288	93.508	(68)
10-Finansman ihtiyacı	BİN TL						
11-Dönem Karı veya Zararı	BİN TL	22.671	(130)	48.304	68.820	82.124	70

MALİ DURUM TABLOSU

Mali durum	2015		2016		Fark	
	BİN TL	%	BİN TL	%	BİN TL	%
Varlıklar (Aktif)						
1-Dönen varlıklar						
a)Hazır değerler	9.207	0,44	23.637	0,81	14.430	(156,72)
b)Kısa sürede paraya çevrilebilir değerler	1.753.399	84,6	2.470.660	84,7	717.261	(40,91)
Toplam (1)	1.762.606	85,0	2.494.297	85,5	731.691	(41,51)
2-Duran varlıklar						
a)Uzun sürede paraya çevrilebilir değerler						
b)Bağlı değerler	309.843	15,0	423.682	14,5	113.839	(36,74)
Toplam (2)	309.843	15,0	423.682	14,5	113.839	(36,74)
Varlıklar toplamı	2.072.449	100	2.917.979	100	845.531	(40,80)
Kaynaklar (Pasif)						
1-Yabancı kaynaklar						
a)Kısa süreli	723.703	35	1.462.551	50	738.847	(102,09)
b)Uzun süreli	40.905	2	40.465	1	(440)	1,08
Toplam (1)	764.609	37	1.503.016	52	738.407	(96,57)
2-Özkaynaklar	1.307.840	63	1.414.964	48	107.124	(8,19)
3-Yabancı kaynaklara						
Sirayet eden zararlar (-)						
Kaynaklar toplamı	2.072.449	100	2.917.979	100	845.531	(40,80)

Teşekkülümüzün varlık ve kaynakları geçen yıla göre % 41 oranında artmıştır. Mali durum tablosundan da görüleceği üzere, geçen yıla göre özkaynaklar % 8 Yabancı kaynaklar ise % 97 oranında artmıştır.

ÜRETİCİ VE ÇAYLIK ALANLARIN İLLERE GÖRE DAĞILIMI

Yapılan tespitlere göre çaylık alanların illere göre dağılımı ve üretici sayısı önceki yıllarla karşılaştırılmalı olarak aşağıdaki tabloda gösterilmiştir.

İLLER	2015				2016			
	Çaylık Alanı		Üretici		Çaylık Alanı		Üretici	
	Dekar	%	Adet	%	Dekar	%	Adet	%
RİZE	500.889	65,70	129.591	61,98	547.135	65,96	131.443	61,80
TRABZON	155.381	20,38	50.083	23,95	165.982	20,01	51.222	24,08
ARTVİN	86.188	11,30	19.914	9,52	95.433	11,50	20.169	9,48
GİRESUN-ORDU	19.955	2,62	9.496	4,54	20.955	2,53	9.858	4,63
TOPLAM	762.413	100	209.084	100	829.505	100	212.692	100

Tabloda görüldüğü gibi üreticilerin çoğunluğu Rize'dedir. Bunu sırası ile Trabzon, Artvin, Giresun ve Ordu illeri takip etmektedir.

2016 yılında, 829.505 dekarlık alanda 212.692 üretici çay tarımı ile uğraşmaktadır.

TEŞEKKÜLÜMÜZCE SATIN ALINAN YAŞ ÇAY YAPRAĞININ YILLAR İTİBARIYLA İLLERE GÖRE DAĞILIMI

YILLAR						TON	
	R İ Z E MÜBAYAA	TRABZON MÜBAYAA	ARTVİN MÜBAYAA	GİRESUN ORDU MÜBAYAA	TOPLAM	ARTIŞ %	
1994	385.228	101.462	68.452	11.325	566.467	7,70	
1995	281.785	83.424	52.999	8.972	427.180	-24,60	
1996	361.876	99.282	56.100	9.432	526.690	8,11	
1997	372.447	102.554	57.994	9.326	542.321	2,97	
1998	492.835	135.075	77.846	12.205	717.961	32,39	
1999	577.866	159.727	90.874	14.682	843.149	17,43	
2000	342.468	91.587	58.198	6.845	499.098	-40,81	
2001	369.770	102.080	67.320	7.800	546.970	9,59	
2002	379.407	102.289	62.079	8.688	552.463	0,85	
2003	357.788	94.289	59.161	5.840	517.078	-0,94	
2004	399.637	113.222	65.505	8.565	586.929	12,41	
2005	412.266	111.317	71.261	8.668	603.512	2,83	
2006	429.584	116.160	73.116	8.345		3,92	
2007	451.719	120.939	75.563	9.408	658.629	5,01	
2008	448.429	122.130	70.353	9.182	650.094	-1,29	
2009	408.876	113.735		8.067	530.678	-8,69	
2010	408.179	108.215	65.973	8.011	590.378	-0,53	
2011	449.877	120.778	73.313	9.013	652.981	10,60	
2012	446.377	127.331	72.175	9.402	655.285	0,35	
2013	456.702	130.131	75.321	10.053	672.208	2,58	
2014	430.564	120.407	69.208	8.263	628.442	-6,51	
2015	466.276	127.271	77.784	9.590	680.921	1,30	
2016	472.550	126.718	78.626	9.621	687.515	9,40	

ÜRETİCİLERDEN SATIN ALINAN YAŞ ÇAY BEDELİNİN İLLERE GÖRE DAĞILIMI

YILLAR	RİZE	TRABZON	ARTVİN	GİRESUN/ORDU	TOPLAM	Yaş Çay	Org.	ARTIŞ TL/Kg %
1994	2.360.835,00	620.631,00	419.199,00	69.228,00	3.469.893,00	0,006125		73
1995	3.467.642,00	1.025.706,00	651.845,00	109.892,00	5.255.085,00	0,012302		101
1996	9.049.400,00	2.497.050,00	1.402.500,00	235.800,00	13.184.750,00	0,025000		103
1997	19.439.277,00	5.153.762,00	3.033.419,00	609.685,00	28.236.143,00	0,052068		108
1998	43.101.958,00	11.813.460,00	6.808.178,00	1.067.413,00	62.791.009,00	0,087457		681
1999	72.708.734,00	20.097.330,00	11.434.039,00	1.847.437,00	106.087.640,00	0,125823		44
2000	55.794.731,00	14.465.923,00	9.457.145,00	1.385.638,00	81.103.437,00	0,162500		29
2001	92.441.500,00	25.520.000,00	16.830.000,00	1.950.000,00	136.742.500,00	0,250		54
2002	121.410.240,00	32.732.480,00	19.865.280,00	2.780.160,00	176.788.160,00	0,320		28
2003	143.115.303,00	37.715.600,00	23.664.400,00	2.336.000,00	206.831.303,00	0,400		25
2004	183.833.020,00	52.082.120,00	30.132.300,00	3.939.900,00	269.987.340,00	0,460		15
2005	212.316.959,00	57.328.420,00	36.699.420,00	4.463.783,00	310.808.680,00	0,515		12
2006	244.862.880,00	66.211.200,00	41.676.120,00	4.756.894,00	357.507.094,00	0,570		11
2007	289.100.160,00	77.400.960,00	49.000.320,00	6.021.120,00	421.522.560,00	0,640		11
2008	330.492.173,00	90.009.810,00	51.850.161,00	6.767.392,00	479.119.536,00	0,737		15
2009	323.011.592,07	49.659.756,29	89.850.939,93	6.372.790,17	468.895.078,46	0,790		7,5
2010	361.238.334,47	95.770.501,56	58.385.843,04	7.089.604,91	522.484.283,98	0,885		12
2011	440.879.460,00	118.362.440,00	71.846.740,00	8.832.740,00	639.921.380,00	0,98		10,73
2012	491.014.700,00	140.064.100,00	79.392.500,00	10.342.200,00	720.813.500,00	1,10		12,24
2013	561.743.900,00	160.061.510,00	92.645.330,00	12.365.490,00	826.816.250,00	1,23		11,82
2014	594.178.320,00	166.161.660,00	95.507.040,00	11.402.940,00	867.249.960,00	1,38		12,19
2015	736.715.108,00	201.088.547,00	122.898.118,00	15.152.791,00	1.075.854.564,00	1,58	3,200	14,49
2016	870.947.641,62	226.418.634,71	141.140.079,37	17.029.074,42	1.255.535.430,12	1,77	3,500	12,03

YILLAR İTİBARI İLE YAŞ ÇAY YAPRAĞI ALIMLARININ AYLARA GÖRE DAĞILIMI

YILLAR	NİSAN		MAYIS		HAZİRAN		TEMMUZ		AĞUSTOS		EYLÜL		EKİM		KASIM		ALIM	ALIŞ FİYAT TL/KG	TUTAR BİN TL
	TON	%	TON	%	TON	%	TON	%	TON	%	TON	%	TON	%	TON	%			
1994			79.297	14	114.233	20	115.593	20	88.368	16	97.589	17	71.387	13			566.467	0,006125	3.469.893
1995			120.516	28	48.809	11	140.430	33	21.403	5	88.331	21	7.691	1			427.180	0,012302	5.255.085
1996			103.163	19	83.785	16	131.498	25	63.698	12	119.360	23	25.186	5			526.690	0,025000	13.167.250
1997			63.608	12	141.835	26	104.550	19	111.784	21	81.920	15	38.624	7			542.321	0,052068	28.236.143
1998			151.333	21	76.835	11	181.176	25	101.760	14	167.811	23	35.708	5	3.338	1	717.961	0,087457	62.791.009
1999			174.521	21	118.357	14	198.195	24	155.985	18	164.531	19	31.505	4			843.094	0,125823	106.087.640
2000			137.460	28	46.059		147.491	30	47.698	9	111.173	22	9.217	2			499.098	0,162500	81.103.437
2001			174.633	32	21.386	4	171.613	31	93.187	17	66.403	12	19.748	4			546.970	0,250000	136.742.500
2002			97.576	18	90.927	16	151.537	27	89.104	16	100.381	18	22.938	4			552.463	0,320000	176.788.160
2003				5	158.340	30	87.918	17	101.968	20	91.854	18	50.429	10			517.078	0,400000	206.831.303
2004			88.894	15	118.095	20	132.578	23	67.139	11	156.792	27	23.431	4			586.929	0,460000	269.987.340
2005			89.665	15	118.140	19	144.846	24	82.315	14	152.370	25	16.176	3			603.512	0,515000	310.808.680
2006			95.093	15	110.150	18	166.125	26	90.121	14	154.045	25	11.671	2			627.205	0,570000	357.507.094
2007			76.574	12	141.655	22	178.317	27	113.099	17	140.677	21	8.307	1			658.629	0,640000	421.522.560
2008	19.155	3	195.763	30	18.477	3	199.062	30	110.573	17	103.159	16	3.905	1			650.094	0,737000	479.119.536
2009			89.019	15	113.563	19	163.388	28	83.205	14	119.043	20	25.320	4			593.538	0,790000	468.895.020
2010			91.051	15	103.104	18	170.481	29	99.360	17	123.196	21	3.186	1			590.378	0,885000	522.484.284
2011			38.551	6	194.104	30	125.520	19	113.145	17	147.445	23	34.216	5			652.981	0,980000	639.921.380
2012			126.991	19	97.006	15	199.498	30	92.653	14	133.977	20	5.161	1			655.285	1,100000	720.813.500
2013	27		177.944	27	83.096	12	203.342	30	87.140	13	114.481	17	6.379	1			672.208	1,230	827.159.910
2014	4.226	1	186.352	30	59.227	9	179.449	29	110.768	18	87.585	14	835	0			628.442	1,380	867.250
2015			91.150	13	139.388	20,47	139.906	20,55	108.930	16	174.044	25,56	27.503	4,04			680.921	1,580	1.075.855
2016			190.985	28	50.759	7,38	216.093	31,43	87.802	13	137.465	19,99	4.410	0,64			687.515	1,770	1.216.902

YILLAR VE AYLAR İTİBARI İLE YAŞ ÇAY BEDELİ ÖDEMELERİ

YILLAR									GELECEK YIL					
	MAYIS	HAZİRAN	TEMMUZ	AĞUSTOS	EYLÜL	EKİM	KASIM	ARALIK	YIL	OCAK	ŞUBAT	MART	NİSAN	TOPLAM
1994			275.000	45.000	760.000	28.000	95.000	389.000	1994					1.592.000
1995		112.000	450.000	202.000	282.000	346.000	626.000	1.269.000	1995	80.000	262.000	429.000	702.000	4.760.000
1996		1.155.000	2.506.000	672.000	200.000	2.203.000	2.823.000	3.310.000	1996					12.869.000
1997		1.791.000	5.997.000	2.238.000	2.733.000	3.706.000	2.620.000	8.455.000	1997					27.540.000
1998	5.403.955,00	12.036.670	63.190		8.157.375	6.200.000	8.658.720	17.642.090	1998					58.162.000
1999			12.000.000	12.000.000	9.887.350	-	750.000	20.000.000	1999	16.250.000	32.889.260			103.776.610
2000			4.105.000	25.000.000		4.785.000		16.080.000	2000		3.633.000	15.420.000		69.023.000
2001		1.360.000	4.679.000	44.326.000	704.000	512.000	150.000	31.760.000	2001	477.000	5.110.800	7.010.100	40.653.600	136.742.500
2002		876.600	7.301.200	42.674.600	11.664.700	33.822.100	7.750.000	34.183.960	2002		38.515.000			176.788.160
2003		299.700	6.836.000	52.219.700	12.178.900	4.875.000	74.367.700	56.054.303	2003					206.831.303
2004		9.113.500	42.919.500	47.629.500	43.235.040	22.138.200	24.292.400	80.659.200	2004					269.987.340
2005		46.180.600	50.705.700	48.184.700	37.728.000	43.364.900	24.237.400	60.407.380	2005					310.808.680
2006		54.203.174	62.785.824	58.626.737	55.499.403	23.443.681	16.125.080	86.823.195	2006					357.507.094
2007		49.007.347	90.659.136	31.171.759	25.000.000	17.000.000	40.951.000	167.731.492	2007					421.520.734
2008	396.400	29.145.500	52.639.700	80.685.900	12.298.300	39.325.600	83.083.209	25.617.100	2008	76.002.000	79.925.827			479.119.536
2009		1.956.200	42.576.200	45.281.200	76.472.320	2.579.600	126.080.800	63.041.800	2009	18.300.000	35.100.000	57.506.900		468.895.020
2010		2.239.200	28.611.600	104.474.400	43.093.884	41.903.300	109.364.600	88.592.200	2010	104.205.100				522.484.284
2011		36.719.506	184.862.500	119.584.585	107.767.263	140.493.423	32.589.327		2011					622.016.604
2012		139.689.575	106.707.124	219.447.764	101.918.031	153.051.247			2012					720.813.741
2013	43.282	219.203.983	102.207.792	249.865.172	107.181.662	140.811.359	7.846.660		2013					827.159.910
2014	5.832.409	257.166.232	81.733.264	247.638.864	152.860.275	120.867.645	1.151.811		2014					867.250.500
2015		145.281.280	224.859.719	221.626.425	176.068.795	275.850.666	44.373.253		2015					1.088.060.137
2016		330.320.412	92.656.242	381.170.728	158.382.125	241.258.993	9.404.698		2016					1.213.193.198

ÖDEMELER

AYLAR	BAŞLAYIŞ	BİTİŞ	ÖDEME TUTARLARI
Mayıs	13.06.2016	30.06.2016	330.320.412
Haziran	25.07.2016	28.07.2016	92.656.242
Temmuz	22.08.2016	31.08.2016	381.170.728
Ağustos	29.09.2016	29.09.2016	158.382.125
Eylül	27.10.2016	27.10.2016	241.258.993
Ekim	31.10.2016	31.10.2016	9.404.698
TOPLAM			1.213.193.198

TEDARİK İŞLERİ

Yaş çay alımı Tarım Dairesi Başkanlığı'nın 2016 yılı yaş çay alım talimatı ile malzeme alımları ise satın alma esasları çerçevesinde yapılmıştır.

Alımların önemli bir bölümünü teşkil eden yaş çay yaprağı alımı 2016 yılında 725.000 ton olarak programlanmış ancak, 2016 Yılı Revizesinde bu rakam 680.003 Ton olarak Revize edilmiştir. Programdan -37.485 ton eksik mubayaa edilerek 687.515 Ton olarak gerçekleşmiştir.

Teşekkülümüz 28.10.1984 tarih ve 18559 Sayılı Resmi Gazetede yayımlanan ana statüsüne göre faaliyetlerini sürdürmekte iken, 19.12.1984 tarih ve 18610 Sayılı Resmi Gazetede yayımlanan 3092 Sayılı Çay Kanunu ile üretim ve satışı serbest bırakılmıştır

Alımlar	2015		2016						Ödeneğin ilk durumuna göre sapma %
	Gerçekleşen		Program ödeneği				Gerçekleşen		
	Miktar Ton	Tutar Bin TL	İlk durum (program)		Son durum (2. revize)		Miktar Ton	Tutar Bin TL	
			Miktar Ton	Tutar Bin TL	Miktar Ton	Tutar Bin TL			
1-İlk Madde (iç)									
-Yaş çay yaprağı	673.562	1.064.214	713.930	1.281.162	657.410	1.162.416	665.183	1.177.002	8
-Organik yaş çay yaprağı	7.359	23.562	10.389	36.361	22.590	82.522	22.331	78.534	(116)
-Yaş çay tomurcuğu/(Beyaz çay)		284	3	1.134	3	1.200	0,510	204	82
-Partikül ve Aroma Ürünü		3.247		1.200		1.200		1.174	2
Toplam (1)	680.921	1.091.307	724.322	1.319.857	680.003	1.247.338	687.515	1.256.913	5
2-Yard. işletme ilk maddeleri									
-Yakıtlar		14.142		15.000		20.000		15.318	(2)
Toplam (2)		14.142		15.000		20.000		15.318	(2)
3-İşletme Malzemesi ve yedekler									
-İç		4.797		10.000		15.000		11.647	(16)
-Dış						400		356	
Toplam (3)		4.797		10.000		15.400		12.004	(20)
4-Ambalaj malzemesi									
-İç		64.219		60.200		87.700		81.340	(35)
-Dış		1.277		1.000		2.000		1.727	(73)
Toplam (4)		65.496		61.200		89.700		83.066	(36)
5-Diğer									
-İç		23.277		20.000		40.000		35.101	(76)
-Dış								82	
Toplam (5)		23.277		20.000		40.000		35.183	(76)
6- Hizmet Alımı (iç)		4.230		6.400		88.000			100
İç Alımlar Toplamı	680.921	1.201.972	724.322	1.431.457	680.003	1.498.438	687.515	1.400.319	2
Dış Alımlar Toplamı		1.277		1.000		2.400		2.165	(117)
Genel Toplam	680.921	1.203.249	724.322	1.432.457	680.003	1.500.838	687.515	1.402.484	2

2016 yılında toplam 1.402.484 (bin) TL.'lik alım yapılmıştır. Geçen yıla oranla alımlarda %16,56 artış olmuştur.

Alımların %89,62'si yaş çay yaprağına, % 5,92'si ambalaj malzemesine, %1,09'u yakıtlara, geriye kalan %3,36'sı ise diğer malzemelere aittir.

**İŞLETMELER İTİBARIYLA GEÇEN YILLA KARŞILAŞTIRMALI
YAŞÇAY YAPRAĞI ALIMLARI**

(TON)

İşletmeler	Satın Alınan Yaş Çay			
	2015	2016	Fark	%
Ambarlık Çay Fabrikası	15.743	14.183	(1.559)	(10)
Araklı Çay Fabrikası	11.014	12.195	1.181	11
Ardeşen Çay Fabrikası	53.903	40.986	(12.917)	(24)
Arhavi Çay Fabrikası	19.255	17.494	(1.761)	(9)
Aşıklar Çay Fabrikası	16.404	16.076	(328)	(2)
Azaklı Çay Fabrikası	4.425	6.179	1.754	40
Bölümlü Çay Fabrikası	17.240	17.039	(200)	(1)
Büyükköy Çay Fabrikası	11.324	9.870	(1.455)	(13)
Camıdağı Çay Fabrikası	15.578	19.767	4.190	27
Cumhuriyet Çay Fabrikası	11.287	4.934	(6.353)	(56)
Çamlı Çay Fabrikası	19.933	12.995	(6.938)	(35)
Çayeli Çay Fabrikası	19.931	18.141	(1.790)	(9)
Çiftlik Çay Fabrikası	5.444	8.024	2.580	47
Derepazarı Çay Fabrikası	6.672	5.418	(1.255)	(19)
Eskipazar Çay Fabrikası	9.246	11.401	2.155	23
Fındıklı Çay Fabrikası	32.963	33.087	124	
Gündoğdu Çay Fabrikası	10.422	8.229	(2.193)	(21)
Hayrat Çay Fabrikası	20.647	20.788	141	1
Hopa Çay Fabrikası	23.670	23.015	(654)	(3)
İyidere Çay Fabrikası	14.021	10.308	(3.713)	(26)
Kalecik Çay Fabrikası	11.900	7.727	(4.173)	(35)
Kalkandere Çay Fabrikası	14.021	13.835	(185)	(1)
Karaca Çay Fabrikası	17.701	23.891	6.191	35
Kemalpaşa Çay Fabrikası	17.122	18.296	1.173	7
Kendirli Çay Fabrikası	6.722	8.909	2.187	33
Kirazlık Çay Fabrikası	19.054	20.183	1.129	6
Melyat Çay Fabrikası	21.676	20.852	(824)	(4)
Muratlı Çay Fabrikası	17.737	18.657	921	5
Musadağı Çay Fabrikası	11.280	12.569	1.288	11
Of Çay Fabrikası	15.540	12.652	(2.888)	(19)
Ortapazar Çay Fabrikası	10.381	9.848	(532)	(5)
Pazar Çay Fabrikası	16.615	13.236	(3.380)	(20)
Pazarköy Çay Fabrikası	5.518	6.592	1.074	19
Sabuncular Çay Fabrikası	11.619	7.260	(4.359)	
Salarha Çay Fabrikası	16.809	16.810	1	
Selimiye Çay Fabrikası	13.316	12.040	(1.276)	(10)
Sürmene Çay Fabrikası	11.617	11.405	(212)	(2)
Taşçılar Çay Fabrikası	16.253	15.449	(804)	(5)
Tersane Çay Fabrikası	11.550	8.791	(2.759)	(24)
Tirebolu Çay Fabrikası	12.427	12.592	164	1
Ulucami Çay Fabrikası	28.876	30.509	1.633	6
Veliköy Çay Fabrikası	4.688	14.332	9.644	206
Zihniderin Çay Fabrikası	9.548	6.790	(2.758)	(29)
Işıklı Çay Fabrikası	12.460	31.809	19.349	155
Hemşin Çay Fabrikası	7	19	12	157
TOPLAM	673.561	665.183,86	(8.377)	(1)

İŞLETMELER İTİBARIYLA GEÇEN YILLA KARŞILAŞTIRMALI

ORGANİK YAŞÇAY YAPRAĞI ALIMLARI

(TON)

İşletmeler	Satın Alınan Organik Yaş Çay			
	2015	2016	Fark	%
Ambarlık Çay Fabrikası		1.929		
Ardeşen Çay Fabrikası		3.665		
Kalecik Çay Fabrikası		5.145		
Muratlı Çay Fabrikası		1.163		
Hemşin Çay Fabrikası	1.867	6.069		
Fındıklı Çay Fabrikası	573	869		
Sabuncular Çay Fabrikası	3.671	3.491	14.972	802
Pazar Çay Fabrikası	1.249			
TOPLAM	7.359	22.331	14.972	203
GENEL TOPLAM	680.921	687.515	6.594	1

İŞLETMELER İTİBARIYLA YAŞ ÇAY HAREKETİ

(Kg.)

İşletmeler	Satın Alınan	İşletmelerden Gelen	Diğer Giriş	Girişler Toplamı	Üretime Verilen	İşletmelere Giden	Diğer Çıkış	Çıkışlar Toplamı
Ambarlık Çay Fabrikası	14.183.483	1.661.400	9.141	15.854.024	14.108.374	1.744.996	654	15.854.024
Araklı Çay Fabrikası	12.194.637	4.091.459	154.846	16.440.942	14.959.845	1.481.016	81	16.440.942
Ardeşen Çay Fabrikası	40.986.224	1.341.878		42.328.102	31.191.349	11.135.881	872	42.328.102
Arhavi Çay Fabrikası	17.493.960	2.185.048		19.679.008	18.110.277	1.568.731	160	19.679.008
Aşıklar Çay Fabrikası	16.076.006	1.761.158		17.837.164	15.536.009	2.301.153	2	17.837.164
Azaklı Çay Fabrikası	6.179.255	1.143.774		7.323.029	7.127.084	195.945		7.323.029
Bölümlü Çay Fabrikası	17.039.420	502.204	59.070	17.600.694	14.070.620	3.530.074		17.600.694
Büyükköy Çay Fabrikası	9.869.583	1.014.729		10.884.312	9.638.562	1.239.455	6.295	10.884.312
Camıdağı Çay Fabrikası	19.767.288	7.473.456	19.045	27.259.789	26.732.603	527.136	50	27.259.789
Cumhuriyet Çay Fabrikası	4.933.985	4.159.806		9.093.791	7.110.451	1.983.182	158	9.093.791
Çamlı Çay Fabrikası	12.994.812	1.916.635	38.963	14.950.410	13.211.417	1.738.967	26	14.950.410
Çayeli Çay Fabrikası	18.141.212	2.697.781		20.838.993	19.460.689	1.378.229	75	20.838.993
Çiftlik Çay Fabrikası	8.023.875	2.018.817		10.042.692	9.685.696	356.937	59	10.042.692
Derepazarı Çay Fabrikası	5.417.771	5.280.194		10.697.965	10.618.647	79.287	31	10.697.965
Eskipazar Çay Fabrikası	11.401.009	1.892.936		13.293.945	12.291.421	1.001.537	987	13.293.945
Fındıklı Çay Fabrikası	33.086.771	1.243.220		34.329.991	16.759.456	17.552.001	18.534	34.329.991
Gündoğdu Çay Fabrikası	8.229.011	9.498.841		17.727.852	17.198.062	529.511	279	17.727.852
Hayrat Çay Fabrikası	20.788.367	621.121		21.409.488	12.466.799	8.942.660	29	21.409.488
Hopa Çay Fabrikası	23.015.172	546.457		23.561.629	12.371.604	11.188.510	1.515	23.561.629
İyidere Çay Fabrikası	10.307.604	5.976.339		16.283.943	15.837.144	446.784	15	16.283.943
Kalecik Çay Fabrikası	7.515.880	713.789	17.739	8.247.408	4.061.905	4.185.168	335	8.247.408
Kalkandere Çay Fabrikası	13.835.215	161.566		13.996.781	10.673.603	3.322.896	282	13.996.781
Karaca Çay Fabrikası	23.891.499	3.900.992		27.792.491	26.917.957	874.532	2	27.792.491
Kemalpaşa Çay Fabrikası	18.295.820	2.383.164		20.678.984	16.466.685	4.212.282	17	20.678.984
Kendirli Çay Fabrikası	8.908.816	1.247.812		10.156.628	9.851.429	305.199		10.156.628
Kirazlık Çay Fabrikası	20.182.880	359.849		20.542.729	14.121.616	6.421.103	10	20.542.729
Melyat Çay Fabrikası	20.852.159	1.291.179		22.143.338	19.703.616	2.439.457	265	22.143.338
Muratlı Çay Fabrikası	18.657.262	929.482	621	19.587.365	17.345.822	2.241.541	2	19.587.365
Musadağı Çay Fabrikası	12.568.551	1.702.280		14.270.831	13.190.992	1.079.839		14.270.831
Of Çay Fabrikası	12.652.330	1.317.640	22.497	13.992.467	13.162.424	830.035	8	13.992.467
Ortapazar Çay Fabrikası	9.848.476	3.723.237	665	13.572.378	13.376.514	195.862	2	13.572.378
Pazar Çay Fabrikası	13.235.609	1.825.830		15.061.439	13.057.799	2.003.640		15.061.439
Pazarköy Çay Fabrikası	6.592.406	1.743.189		8.335.595	8.140.844	194.748	3	8.335.595
Sabuncular Çay Fabrikası	7.260.279	6.415.401		13.675.680	9.476.591	4.198.637	452	13.675.680
Salarha Çay Fabrikası	16.809.915	2.918.256		19.728.171	18.160.575	1.567.585	11	19.728.171
Selimiye Çay Fabrikası	12.039.904	1.013.598		13.053.502	12.237.061	816.436	5	13.053.502
Sürmene Çay Fabrikası	11.405.352	2.362.205	64.408		13.097.841	733.027	1.097	13.831.965
Taşçılar Çay Fabrikası	15.449.185	683.539		16.132.724	14.857.152	1.275.122	450	16.132.724
Tersane Çay Fabrikası	8.791.160	4.702.959		13.494.119	13.285.300	208.816	3	13.494.119
Tirebolu Çay Fabrikası	12.591.632		5.879	12.597.511	12.593.871	3.640		12.597.511
Ulucami Çay Fabrikası	30.508.703	3.244.407		33.753.110	28.078.238	5.674.787	85	33.753.110
Veliköy Çay Fabrikası	14.331.605	3.526.212		17.857.817	16.700.510	1.157.307		17.857.817
Zihniderin Çay Fabrikası	6.789.918	7.519.331		14.309.249	14.117.130	192.098	21	14.309.249
İşıklı Çay Fabrikası	31.809.473	4.152.878		35.962.351	34.170.020	1.791.321	1.010	35.962.351
Hemşin Çay Fabrikası	19.138			19.138		19.138		19.138
TOPLAM	664.972.612	114.866.048	392.874	780.231.534	665.331.604	114.866.048	33.882	780.231.534

İŞLETMELER İTİBARIYLA ORGANİK YAŞ ÇAY HAREKETİ

(Kg.)

İşletmeler	Satın Alınan	İşletmelerden Gelen	Diğer Giriş	Girişler Toplamı	Üretime Verilen	İşletmelere Giden	Diğer Çıkış	Çıkışlar Toplamı
Ambarlık Çay Fabrikası	1.928.666,00			1.928.666,00		1.919.525,00	9.141,00	1.928.666,00
Ardeşen Çay Fabrikası	3.665.253,00			3.665.253,00		3.665.253,00		3.665.253,00
Arhavi Çay Fabrikası		1.694.073,00		1.694.073,00	1.694.073,00			1.694.073,00
Cumhuriyet Çay Fabrikası		3.516.495,00		3.516.495,00	3.516.495,00			3.516.495,00
Fındıklı Çay Fabrikası	868.500,00		830,00	869.330,00		869.330,00		869.330,00
Kalecik Çay Fabrikası	5.356.534,00	1.860.622,00	520,00	7.217.676,00	5.543.503,00	1.673.858,00	315,00	7.217.676,00
Muratlı Çay Fabrikası	1.163.384,00			1.163.384,00		1.162.763,00	621,00	1.163.384,00
Sabuncular Çay Fabrikası	3.491.319,00	147.346,00		3.638.665,00	219.229,00	3.419.436,00		3.638.665,00
İşıklı Çay Fabrikası		1.807.403,00		1.807.403,00	1.807.403,00			1.807.403,00
Hemşin Çay Fabrikası	6.069.018,00	3.833.207,00		9.902.225,00	9.752.747,50	148.981,00	496,50	9.902.225,00
TOPLAM	22.542.674	12.859.146	1.350	35.403.170	22.533.451	12.859.146	10.574	35.403.170
GENEL TOPLAM	687.515.286	127.725.194	394.224	815.634.704	687.865.055	127.725.194	44.456	815.634.704

İŞLETMELER İTİBARIYLA YAŞ ÇAY HAREKETİ

(TL)

İşletmeler	Satın Alınan	İşletmelerden Gelen	Diğer Giriş	Girişler Toplamı	Üretime Verilen	İşletmeye Giden	Diğer Çıkış	Çıkışlar Toplamı
Ambarlık Çay Fabrikası	25.104.764,91	2.940.678,00	31.993,50	28.077.436,41	24.987.635,91	3.088.642,92	1.157,58	28.077.436,41
Araçlı Çay Fabrikası	21.584.507,49	7.241.882,43	274.077,42	29.100.467,34	26.478.925,65	2.621.398,32	143,37	29.100.467,34
Ardeşen Çay Fabrikası	72.545.616,48	2.375.124,06		74.920.740,54	55.208.686,84	19.710.509,37	1.544,33	74.920.740,54
Arhavi Çay Fabrikası	30.964.309,20	3.867.534,96		34.831.844,16	32.055.190,29	2.776.370,67	283,20	34.831.844,16
Aşıkli Çay Fabrikası	28.454.530,62	3.117.249,66		31.571.780,28	27.498.735,93	4.073.040,81	3,54	31.571.780,28
Azıklı Çay Fabrikası	10.937.281,35	2.024.479,98		12.961.761,33	12.614.938,68	346.822,65		12.961.761,33
Bölümlü Çay Fabrikası	30.159.773,40	888.901,08	104.553,90	31.153.228,38	24.904.997,40	6.248.230,98		31.153.228,38
Büyükköy Çay Fabrikası	17.469.161,91	1.796.070,33	0,00	19.265.232,24	17.060.254,74	2.193.835,35	11.142,15	19.265.232,24
Camıdağı Çay Fabrikası	34.988.099,76	13.228.017,12	33.709,65	48.249.826,53	47.316.707,31	933.030,72	88,50	48.249.826,53
Cumhuriyet Çay Fabrikası	8.733.153,45	7.362.856,62		16.096.010,07	12.585.498,27	3.510.232,14	279,66	16.096.010,07
Çamlı Çay Fabrikası	23.000.817,24	3.392.443,95	68.964,51	26.462.225,70	23.384.208,09	3.077.971,59	46,02	26.462.225,70
Çayeli Çay Fabrikası	32.109.945,24	4.775.072,37		36.885.017,61	34.445.419,53	2.439.465,33	132,75	36.885.017,61
Çiftlik Çay Fabrikası	14.202.258,75	3.573.306,09		17.775.564,84	17.143.681,92	631.778,49	104,43	17.775.564,84
Derepazarı Çay Fabrikası	9.589.454,67	9.345.943,38		18.935.398,05	18.795.005,19	140.337,99	54,87	18.935.398,05
Eskipazar Çay Fabrikası	20.179.785,93	3.350.496,72		23.530.282,65	21.755.815,17	1.772.720,49	1.746,99	23.530.282,65
Fındıklı Çay Fabrikası	58.563.584,67	2.200.499,40		60.764.084,07	29.664.237,12	31.067.041,77	32.805,18	60.764.084,07
Gündoğdu Çay Fabrikası	14.565.349,47	16.812.948,57		31.378.298,04	30.440.569,74	937.234,47	493,83	31.378.298,04
Hayrat Çay Fabrikası	36.795.409,59	1.099.384,17	0,00	37.894.793,76	22.066.234,23	15.828.508,20	51,33	37.894.793,76
Hopa Çay Fabrikası	40.736.854,44	967.228,89		41.704.083,33	21.893.781,36	19.803.662,70	6.639,27	41.704.083,33
İyidere Çay Fabrikası	18.244.459,08	10.578.120,03		28.822.579,11	28.031.744,88	790.807,68	26,55	28.822.579,11
Kalecik Çay Fabrikası	13.303.107,60	1.263.406,53	31.398,03	14.597.912,16	7.189.462,51	7.407.747,36	702,29	14.597.912,16
Kalkandere Çay Fabrikası	24.488.330,55	285.971,82		24.774.302,37	18.892.277,31	5.881.525,92	499,14	24.774.302,37
Karaca Çay Fabrikası	42.287.953,23	6.904.755,84		49.192.709,07	47.644.783,89	1.547.921,64	3,54	49.192.709,07
Kemalpaşa Çay Fabrikası	32.383.601,40	4.218.200,28		36.601.801,68	29.146.032,45	7.455.739,14	30,09	36.601.801,68
Kendirli Çay Fabrikası	15.768.604,32	2.208.627,24		17.977.231,56	17.437.029,33	540.202,23		17.977.231,56
Kirazlık Çay Fabrikası	35.723.697,60	636.932,73	0,00	36.360.630,33	24.995.260,32	11.365.352,31	17,70	36.360.630,33
Melyat Çay Fabrikası	36.908.321,43	2.285.386,83		39.193.708,26	34.875.400,32	4.317.838,89	469,05	39.193.708,26
Muratlı Çay Fabrikası	33.023.353,74	1.645.183,14	2.173,50	34.670.710,38	30.703.179,27	3.967.527,57	3,54	34.670.710,38
Musadağı Çay Fabrikası	22.246.335,27	3.013.035,60		25.259.370,87	23.348.046,99	1.911.315,03	8,85	25.259.370,87
Of Çay Fabrikası	22.394.624,10	2.332.222,80	39.819,69	24.766.666,59	23.297.490,48	1.469.161,95	14,16	24.766.666,59
Ortapazar Çay Fabrikası	17.431.802,52	6.590.129,49	1.177,05	24.023.109,06	23.676.429,78	346.675,74	3,54	24.023.109,06
Pazar Çay Fabrikası	23.427.027,93	3.231.719,10		26.658.747,03	23.112.256,44	3.546.442,80	47,79	26.658.747,03
Pazarköy Çay Fabrikası	11.668.558,62	3.085.444,53		14.754.003,15	14.409.293,88	344.703,96	5,31	14.754.003,15
Sabuncular Çay Fabrikası	12.850.693,83	11.355.259,77		24.205.953,60	16.773.566,07	7.431.587,49	800,04	24.205.953,60
Salarha Çay Fabrikası	29.753.549,55	5.165.313,12		34.918.862,67	32.144.217,75	2.774.625,45	19,47	34.918.862,67
Selimiye Çay Fabrikası	21.310.630,08	1.794.068,46		23.104.698,54	21.659.597,97	1.445.091,72	8,85	23.104.698,54
Sürmene Çay Fabrikası	20.187.473,04	4.181.102,85	114.002,16	24.482.578,05	23.183.178,57	1.297.457,79	1.941,69	24.482.578,05
Taşçılar Çay Fabrikası	27.345.057,45	1.209.864,03		28.554.921,48	26.297.159,04	2.256.965,94	796,50	28.554.921,48
Tersane Çay Fabrikası	15.560.353,20	8.324.237,43		23.884.590,63	23.514.981,00	369.604,32	5,31	23.884.590,63
Tirebolu Çay Fabrikası	22.287.188,64		10.405,83	22.297.594,47	22.291.144,59	6.442,80	7,08	22.297.594,47
Ulucami Çay Fabrikası	54.000.404,31	5.742.600,39		59.743.004,70	49.698.481,26	10.044.372,99	150,45	59.743.004,70
Veliköy Çay Fabrikası	25.366.940,85	6.241.395,24		31.608.336,09	29.559.902,70	2.048.433,39		31.608.336,09
Zihniderin Çay Fabrikası	12.018.154,86	13.309.215,87		25.327.370,73	24.987.320,10	340.013,46	37,17	25.327.370,73
İşıkli Çay Fabrikası	56.302.767,21	7.350.594,06		63.653.361,27	60.480.935,40	3.170.638,17	1.787,70	63.653.361,27
Hemşin Çay Fabrikası	33.874,26			33.874,26		33.874,26		33.874,26
TOPLAM	1.177.001.523,24	203.312.904,96	712.275,24	1.381.026.703,44	1.177.649.695,67	203.312.904,96	64.102,81	1.381.026.703,44

İŞLETMELER İTİBARIYLA ORGANİK YAŞ ÇAY HAREKETİ

(TL)

İşletmeler	Satın Alınan	İşletmelerden Gelen	Diğer Giriş	Girişler Toplamı	Üretime Verilen	İşletmeye Giden	Diğer Çıkış	Çıkışlar Toplamı
Ambarlık Çay Fabrikası	6.750.331,00			6.750.331,00		6.718.337,50	31.993,50	6.750.331,00
Ardeşen Çay Fabrikası	12.828.385,50			12.828.385,50		12.828.385,50		12.828.385,50
Arhavi Çay Fabrikası		5.929.255,50		5.929.255,50	5.929.255,50			5.929.255,50
Cumhuriyet Çay Fabrikası		12.307.732,50		12.307.732,50	12.307.732,50			12.307.732,50
Fındıklı Çay Fabrikası	3.039.750,00		2.905,00	3.042.655,00		3.042.655,00		3.042.655,00
Kalecik Çay Fabrikası	18.382.416,88	6.512.177,00	1.820,00	24.896.413,88	19.036.808,38	5.858.503,00	1.102,50	24.896.413,88
Muratlı Çay Fabrikası	4.071.844,00			4.071.844,00		4.069.670,50	2.173,50	4.071.844,00
Sabuncular Çay Fabrikası	12.219.616,50	515.711,00		12.735.327,50	767.301,50	11.968.026,00		12.735.327,50
İşıkli Çay Fabrikası		6.325.910,50		6.325.910,50	6.325.910,50			6.325.910,50
Hemşin Çay Fabrikası	21.241.563,00	13.416.224,50		34.657.787,50	34.134.616,25	521.433,50	1.737,75	34.657.787,50
TOPLAM	78.533.906,88	45.007.011,00	4.725,00	123.545.642,88	78.501.624,63	45.007.011,00	37.007,25	123.545.642,88
GENEL TOPLAM	1.255.535.430,12	248.319.915,96	714.095,24	1.458.817.892,82	1.256.151.320,30	248.319.915,96	66.943,06	1.458.817.892,82

İŞLETMELER İTİBARIYLA YAŞ ÇAY TOMURCUĞU HAREKETİ

(TL)

İşletmeler	Satın Alınan	İşletmelerden Gelen	Diğer Giriş	Girişler Toplamı	Üretime Verilen	İşletmeye Giden	Diğer Çıkış	Çıkışlar Toplamı
Ambarlık Çay Fabrikası	163,20			163,20		163,20		163,20
Araklı Çay Fabrikası								
Ardeşen Çay Fabrikası	706,40			706,40		706,40		706,40
Arhavi Çay Fabrikası	35.710,80	16.452,40		52.163,20	52.163,20			52.163,20
Aşıklar Çay Fabrikası	418,40			418,40		418,40		418,40
Azaklı Çay Fabrikası	522,80			522,80		522,80		522,80
Bölümlü Çay Fabrikası	51,20			51,20		51,20		51,20
Büyükköy Çay Fabrikası	21.252,80			21.252,80		21.252,80		21.252,80
Camıdağı Çay Fabrikası	11.185,20			11.185,20		11.185,20		11.185,20
Cumhuriyet Çay Fabrikası	13.450,00			13.450,00		13.450,00		13.450,00
Çamlı Çay Fabrikası	122,80			122,80		122,80		122,80
Çayeli Çay Fabrikası	11.773,60	37.957,20		49.730,80	48.710,40	1.020,40		49.730,80
Çiftlik Çay Fabrikası	71,60			71,60		71,60		71,60
Derepazarı Çay Fabrikası	120,00			120,00		120,00		120,00
Eskipazar Çay Fabrikası	1.830,40			1.830,40		1.830,40		1.830,40
Fındıklı Çay Fabrikası	2.496,00			2.496,00		2.496,00		2.496,00
Gündoğdu Çay Fabrikası	7.611,60	72.280,00		79.891,60	79.891,60			79.891,60
Hayrat Çay Fabrikası								
Hopa Çay Fabrikası	347,20			347,20		347,20		347,20
İyidere Çay Fabrikası	1.132,00			1.132,00		1.132,00		1.132,00
Kalecik Çay Fabrikası	9.784,00			9.784,00		9.784,00		9.784,00
Kalkandere Çay Fabrikası	1.108,80			1.108,80		1.108,80		1.108,80
Karaca Çay Fabrikası	946,00	14.054,80		15.000,80	15.000,80			15.000,80
Kemalpaşa Çay Fabrikası	12.751,20			12.751,20		12.751,20		12.751,20
Kendirli Çay Fabrikası	26,80			26,80		26,80		26,80
Kirazlık Çay Fabrikası	1.076,00			1.076,00		1.076,00		1.076,00
Melyat Çay Fabrikası	2.056,00			2.056,00		2.056,00		2.056,00
Muratlı Çay Fabrikası	420,40			420,40	420,40			420,40
Musadağı Çay Fabrikası	473,60			473,60		473,60		473,60
Of Çay Fabrikası	238,40	2.205,60		2.444,00	2.444,00			2.444,00
Ortapazar Çay Fabrikası								
Pazar Çay Fabrikası	14.364,40			14.364,40		14.364,40		14.364,40
Pazarköy Çay Fabrikası	5.914,80			5.914,80		5.914,80		5.914,80
Sabuncular Çay Fabrikası	127,60			127,60		127,60		127,60
Salarha Çay Fabrikası	26.204,40					26.204,40		26.204,40
Selimiye Çay Fabrikası	3.730,40			3.730,40		3.730,40		3.730,40
Sürmene Çay Fabrikası	201,20			201,20		201,20		201,20
Taşçılar Çay Fabrikası	1.931,60			1.931,60		1.931,60		1.931,60
Tersane Çay Fabrikası	316,80			316,80		316,80		316,80
Tirebolu Çay Fabrikası								
Ulucami Çay Fabrikası	1.712,40			1.712,40		1.712,40		1.712,40
Veliköy Çay Fabrikası	10.818,00			10.818,00		10.818,00		10.818,00
Zihniderin Çay Fabrikası	504,40	4.690,00		5.194,40	5.194,40			5.194,40
İşıklı Çay Fabrikası	151,60			151,60		151,60		151,60
Hemşin Çay Fabrikası								
TOPLAM	203.824,80	147.640,00		351.464,80	203.824,80	147.640,00		351.464,80

İŞLETMELER İTİBARIYLA ORGANİK YAŞ ÇAY HAREKETİ

(TL)

İşletmeler	Satın Alınan	İşletmelerden Gelen	Diğer Giriş	Girişler Toplamı	Üretime Verilen	İşletmeye Giden	Diğer Çıkış	Çıkışlar Toplamı
Ambarlık Çay Fabrikası	6.750.331,00			6.750.331,00		6.718.337,50	31.993,50	6.750.331,00
Araklı Çay Fabrikası								
Ardeşen Çay Fabrikası	12.828.385,50			12.828.385,50		12.828.385,50		12.828.385,50
Arhavi Çay Fabrikası		5.929.255,50		5.929.255,50	5.929.255,50			5.929.255,50
Aşıklar Çay Fabrikası								
Azaklı Çay Fabrikası								
Bözlümlü Çay Fabrikası								
Büyükköy Çay Fabrikası								
Camıdağı Çay Fabrikası								
Cumhuriyet Çay Fabrikası		12.307.732,50		12.307.732,50	12.307.732,50			12.307.732,50
Çamlı Çay Fabrikası								
Çayeli Çay Fabrikası								
Çiftlik Çay Fabrikası								
Derepazarı Çay Fabrikası								
Eskipazar Çay Fabrikası								
Fındıklı Çay Fabrikası	3.039.750,00		2.905,00	3.042.655,00		3.042.655,00		3.042.655,00
Gündoğdu Çay Fabrikası								
Hayrat Çay Fabrikası								
Hopa Çay Fabrikası								
İyidere Çay Fabrikası								
Kalecik Çay Fabrikası	18.382.416,88	6.512.177,00	1.820,00	24.896.413,88	19.037.525,88	5.858.503,00	385,00	24.896.413,88
Kalkandere Çay Fabrikası								
Karaca Çay Fabrikası								
Kemalpaşa Çay Fabrikası								
Kendirli Çay Fabrikası								
Kirazlık Çay Fabrikası								
Melyat Çay Fabrikası								
Muratlı Çay Fabrikası	4.071.844,00			4.071.844,00		4.069.670,50	2.173,50	4.071.844,00
Musadağı Çay Fabrikası								
Of Çay Fabrikası								
Ortapazar Çay Fabrikası								
Pazar Çay Fabrikası								
Pazarköy Çay Fabrikası								
Sabuncular Çay Fabrikası	12.219.616,50	515.711,00		12.735.327,50	767.301,50	11.968.026,00		12.735.327,50
Salarha Çay Fabrikası								
Selimiye Çay Fabrikası								
Sürmene Çay Fabrikası								
Taşçılar Çay Fabrikası								
Tersane Çay Fabrikası								
Tirebolu Çay Fabrikası								
Ulucami Çay Fabrikası								
Veliköy Çay Fabrikası								
Zihniderin Çay Fabrikası								
Işıklı Çay Fabrikası		6.325.910,50		6.325.910,50	6.325.910,50			6.325.910,50
Hemşin Çay Fabrikası	21.241.563,00	13.416.224,50		34.657.787,50	34.136.354,00	521.433,50		34.657.787,50
TOPLAM	78.533.906,88	45.007.011,00	4.725,00	123.545.642,88	78.504.079,88	45.007.011,00	34.552,00	123.545.642,88

2016 YILI GİDERLER

2016 yılında yapılan giderler program ve geçen yıl ile karşılaştırmalı olarak aşağıdaki tabloda gösterilmiştir.

BİN TL

Giderler	2015 Yılı Gerçekleşen	2 0 1 6 Yılı					
		Ödenek		Gerçekleşen	Ödeneye göre fark (Son durum)	Ödeneye göre sapmalar	
		İlk durum (Program)	Son durum (1.Revize)			İlk duruma göre (%)	Son duruma göre (%)
-İlk madde ve malz. giderleri	1.194.401	1.105.383	1.199.833	1.367.453	167.620	24	14
-İşçi ücret ve giderleri	380.949	305.593	381.000	389.925	8.925	28	2
-Memur ve sözleşmeli personel ücret ve giderleri	82.887	82.245	83.000	92.063	9.063	12	11
-Dışardan sağ fay.ve hizmetler	186.993	188.016	187.572	198.273	10.701	5	6
-Çeşitli giderler	230.664	206.279	235.000	148.494	-86.506	(28)	(37)
-Vergi, resim ve harçlar	1.893	1.825	1.964	2.455	491	35	25
-Amortismanlar	19.295	13.767	19.000	23.438	4.438	70	23
-Finansman giderleri	41.128	30.000	42.600	110.632	68.032	269	160
Toplam	2.138.210	1.933.108	2.149.969	2.332.732	182.763	21	9

2016 Yılında yapılan giderler program ve geçen yıl ile karşılaştırmalı olarak tabloda gösterilmiştir.

2016 yılında giderler 2.332.732 bin TL. olarak gerçekleşmiştir. Ödeneye göre harcamalarda ödenek aşımı söz konusu değildir. Son ödeneye göre gerçekleşme aşımı olmamıştır. Gerçekleşmenin geçen yıla göre artış % 9,10 oranındadır. Giderlerin % 58,62'si İlk Madde Malzeme, % 20,66'sı personel, geriye kalan %20,72'si diğer giderlere aittir.

Geçen yıla göre İlk Madde ve Malzeme Giderleri'nde %14,49 artış, Personel Giderleri'nde %13,43 artış, Dışarıdan Sağlanan Fayda ve Hizmetlerde %6,03 artış ve Diğer Giderlerde %-2,72 oranında azalma olmuştur.

TAŞIMA ve GÜMRÜKLEME

Alım yerlerinden, yaş çay fabrikalarına yaş çay yaprağı taşınması, sefer esasına göre kiralanın özel vasıtalarla yapılmaktadır. Ankara Pazarlama ve Üretim Bölge Müdürlüğünde tasnifli kuru çay, Pazarlama Bölge Müdürlüklerine paketli çay taşınması kararıyla yapılmaktadır. Karayolu nakliyesi, çoğunlukla özel kişi ve kuruluşlara yaptırılmaktadır.

İLK MADDE VE MALZEME STOKLARI

	Geçen Yıllan Devir Stok		2016 Sonu Stokları				Bütçeye Göre
	Ayrıntı	Tutar	1.Revize		Gerçekleşen		%
			Ayrıntı	Tutar	Ayrıntı	Tutar	
A-İlk Madde ve Malzeme							
-Hammadde Malzemeler		1.465.242,49		800,00		705.857,13	88.132
Partikül ve Aroma Ürünü	1.465.242,49		800,00		705.857,13		
-İşletme malzemesi		5.105.804,67		7.010,00		5.686.930,01	81.026
Kömür – Odun	2.406.031,39		3.500,00		3.120.297,35		
Fuel-oil	2.339.954,27		2.500,00		2.184.646,54		
Akaryakıt	242.456,08		500,00		272.341,89		
Yağlar	117.362,93		500,00		102.701,19		
LNG Yakıtı							
Diğer İşletme Malzemesi			10,00		6.943,04		
-Yedekler		5.843.491,62		11.300,00		7.726.633,14	68.277
Yedek Parçalar	5.087.963,80		10.000,00		6.578.090,66		
Küçük Alet ve Takımlar	64.158,51		100,00		84.340,90		
Teçhizat	367.956,78		500,00		466.211,40		
Elektrik Motoru	15.922,99		200,00		122.433,32		
Elektrik Şalteri	307.489,54		500,00		475.556,86		
-Muhtelif malzeme		17.012.275,60		50.156,00		24.525.784,90	48.799
Tamirat ve İnşaat malz.	3.322.621,33		12.556,00		6.786.839,19		
Kırtasiye ve Basılı Kağıt	192.982,49		400,00		220.819,58		
Ambalaj Malzemesi	9.895.804,58		30.000,00		13.800.034,75		
Gıda Malzemesi	68.570,13		100,00		83.428,46		
Giyecek Malzemesi	670.518,79		1.000,00		719.739,71		
Elektrik Malzemesi	1.492.971,46		5.000,00		1.925.647,50		
Laboratuvar Malzemesi	84.856,23		100,00		88.848,79		
Temizlik Malzemesi	108.542,88		200,00		139.727,61		
Döşeme Demirbaş	953.320,62		300,00		285.160,83		
Diğer Malzeme	222.087,09		500,00		475.538,48		
Toplam (A)	29.426.814,38	29.426.814,38	69.266,00	69.266,00	38.645.205,18	38.645.205,18	55.692
B-Diğer Stoklar		228.930,66		281,00		259.043,62	92.086
-Yarı Mamül Malzeme Stoku	181.740,13		260,00		238.716,61		
-Elden Çıkarılacak Stoklar	47.190,53		21,00		20.327,01		
Toplam (B)	228.930,66	228.930,66	281,00	281,00	259.043,62	259.043,62	92.086
C-Sipariş Avansları	622,28	622,28			305.880,00	305.880,00	
Toplam (C)	622,28	622,28			305.880,00	305.880,00	
Genel Toplam	29.656.367,32	29.656.367,32	69.547,00	69.547,00	39.210.128,80	39.210.128,80	56.279

Dönemsonu malzeme stokları bir önceki yıla göre % 32,21 oranında 9.553.761,48 TL artarak 39.210.128,80 TL olmuştur. 2016 yılına devreden stokun %1,80'i hammadde malzemesi, % 14,50'si işletme malzemesi, %19,71'i Yedekler, % 62,55'i Muhtelif malzeme, ve %,1,44'ü diğer stoklara aittir.

ÜRETİM VE MALİYETLER

1-Üretim :

25 Nisan 2016 günü başlayıp 17 Ekim 2016 günü sona eren 2016 yılı yaş çay alım kampanyasında 687.515 Ton yaş çay yaprağı mubayaa edilmiş ve 45 yaş çay fabrikasında işlenerek 134.095 Ton Tasnifli çay üretimi gerçekleştirilmiştir. Üretimi yapılan tasnifli kuru çayla birlikte Cumhuriyet Çay Fabrikası'nda 206 Ton yeşil çay üretimi, 39 Ton tasnifli organik yeşil çay ve Hemşin,Arhavi, Cumhuriyet, Kalecik ve Sabuncular Çay Fabrikasında toplam 4.449 Ton organik siyah çay üretilmiştir. 2016 yılında üretilen tasnifli ve paketli çay miktarları program ve geçen yıl gerçekleştirmeleri ile karşılaştırmalı olarak aşağıdaki çizelgede gösterilmiştir.

Üretim Türü	Ölçü	2015 Yılı Gerçekleşen	2016				
			Program		Gerçekleşen	Sapma Programına Göre %	Fark Geçen Yıla Göre %
			İlk	Son			
Tasnifli Siyah Çay	Ton	128.800	132.000	132.000	129.369	(0,02)	0,00
Tasnifli Yeşil Çay	Ton	129	500	440	206	(0,59)	0,60
Tasnifli Organik Siyah	Ton	1.328	6.619	7.000	4.449	(0,33)	2,35
Tasnifli Organik Yeşil	Ton	21	40	40	39	(0,03)	0,87
Tasnifli Beyaz Çay	Ton	0,20	0,5	0,5	0,13	(0,74)	(0,35)
Tasnifli Aromalı Çay	Ton		15	11	11	(0,27)	
Tasnifli Ekstrat Çay	Ton		25	20	21	(0,16)	
Tasnifli Çay Toplamı		130.277	139.200	139.512	134.095	(0,04)	0,03
Paketli Siyah Çay	Ton	119.438	143.654	138.177	124.096	(0,14)	0,04
Paketli Yeşil Çay	Ton	213	110	100	107	(0,02)	(0,50)
Paketli Organik Siyah	Ton	588	1.210	1.210	1.210	0,00	1,06
Paketli Organik Yeşil	Ton	27	25	25	24	(0,06)	(0,13)
Paketli Beyaz Çay	Ton	0,44	1	0,12	0,12	(0,88)	(0,74)
Paketli Çay Toplamı		120.266	145.000	139.512	125.437	(0,13)	0,04

2016 Yılında üretilen tasnifli çayda % 2,93 , paketli çayda da % 4,30 üretim artış oluşturmıştır.

Faaliyet döneminde randımanı en yüksek işletmemiz % 20,95 ile Cumhuriyet Çay Fabrikası, randımanı en düşük işletmemiz ise % 16,28 ile Işıklı Çay Fabrikası olmuştur. Ortalama olarak işletmelerimizin randımanı % 19,59 olarak gerçekleşmiştir. Maliyet giderlerinin bir önceki yıla göre % 3,10 artması ile tasnifli çay üretim maliyetleri 13,28 TL/KG olarak gerçekleşmiştir.

Paketleme fabrikalarında 2016 yılında toplam 125.437 ton olmak üzere; 124.096 ton paketli siyah çay, 107 ton paketli yeşil , 24 Ton Organik Yeşil Çay Paketli ve 1.210 Ton Paketli Organik siyah çay üretilmiştir. Bu miktar bir önceki yıla göre 5.171 Ton artmıştır. Paketli çayın maliyet gideri bir önceki yıla göre % 8,22 artması ile çayın maliyeti 13,94 TL/KG olarak gerçekleşmiştir.

2016 yılında üretilen tasnifli çay miktarları neville itibariyle önceki yıl ile karşılaştırmalı olarak aşağıdaki çizelgede gösterilmiştir.

Tasnifli Kuru Çay (TON)			
Çeşitleri	2015		2016
1		9.310	8.218
2		46.681	52.018
3			55.994
4		12.410	13.139
5			
6			
7			
Tasnifli Siyah Çay Toplamı		68.400	129.369
Tasnifli Yeşil Çay		129	206
Tasnifli Siyah Organik Çay		1.328	4.449
Tasnifli Organik Yeşil Çay		21	39
Tasnifli Beyaz Çay		0,2	0,1
Tasnifli Granül Çay			
Tasnifli Aromalı Çay			11
Tasnifli Ekstrat İtaveli			21
Toplam		1.478	4.726
GENEL TOPLAM		69.878	134.095

RANDIMAN TABLOSU

(Ton)

Çay Fabrikaları	2 0 1 5					2 0 1 6				
	İşlenen	Üretilen Kuruçay(KG)		Randıman %		İşlenen	Üretilen Kuruçay(KG)		Randıman %	
	Yaşçay(Ton)	Siyah Çay	Yeşilçay	Siyah Çay	Yeşilçay	Yaşçay(Ton)	Siyah Çay	Yeşilçay	Siyah Çay	Yeşilçay
Ambarlık	14.150	2.433		17,19		13.939	2.855		20,48	
Araklı	13.020	2.589		19,88		14.960	2.975		19,89	
Ardeşen	32.778	6.312		19,26		30.727	6.022		19,60	
Arhavi	15.777	3.103		19,67		18.007	3.290		18,27	
Arhavi C.T.C.	3.813	655		17,18		1.570	326		20,76	
Arhavi Organik						1.682	336		19,98	
Aşıklar	14.673	2.847		19,40		15.331	2.986		19,48	
Azaklı	6.928	1.316		19,00		7.054	1.368		19,39	
Bölümlü	13.986	2.685		19,20		13.989	2.740		19,59	
Büyükköy	10.119	1.926		19,03		9.507	1.863		19,60	
Camıdağı	25.041	4.840		19,33		26.563	5.152		19,40	
Cumhuriyet	11.540	2.191		18,99		6.029	1.263		20,95	
Cumhuriyet Yeşil	699		129	0,00	18,45	1.076		206		19,14
Cumhuriyet Organik						3.344	658		19,68	
Cumhuriyet Organik Yeşil	90		21	0,00	23,33	169		39		23,08
Çamlı	14.238	2.886		20,27		13.161	2.639		20,05	
Çayeli	20.089	3.907		19,45		19.251	3.763		19,55	
Çiftlik	7.925	1.494		18,85		9.609	1.893		19,70	
Derepazrı	9.918	1.961		19,77		10.570	2.072		19,60	
Eskipazar	12.080	2.330		19,29		12.142	2.387		19,66	
Fındıklı	20.681	4.019		19,43		16.243	3.241		19,95	
Gündoğdu	17.631	3.520		19,96		17.135	3.500		20,43	
Hayrat	13.166	2.590		19,67		12.278	2.410		19,63	
Hopa	14.184	2.818		19,87		12.136	2.317		19,09	
İyidere	15.506	3.085		19,90		15.801	3.078		19,48	
Kalecik	9.932	1.911		19,24		4.118	809		19,65	
Kalecik Organik						5.336	1.115		20,90	
Kalkandere	11.362	2.147		18,90		10.484	2.082		19,86	
Karaca	21.080	3.939		18,69		26.670	5.128		19,23	
Kemalpaşa	16.970	3.430		20,21		16.262	3.367		20,70	
Kendirli	10.008	1.843		18,42		9.771	1.877		19,21	
Kirazlık	13.137	2.570		19,56		13.885	2.790		20,09	
Melyat	19.730	3.723		18,87		19.440	3.657		18,81	
Muratlı	16.610	3.132		18,86		17.073	3.252		19,05	
Musadağı	12.226	2.313				13.023	2.513		19,30	
Of	12.781	2.515		19,68		13.119	2.574		19,62	
Ortapazar	12.488	2.421		19,39		13.329	2.610		19,58	
Pazar	13.837	2.799		20,23		12.962	2.653		20,47	
Pazarköy	7.484	1.418		18,95		8.057	1.542		19,14	
Sabuncular	10.248	2.109		20,58		9.358	1.835		19,61	
Sabuncular Organik	1.862	328		17,62		200	21		10,50	
Salarha	16.709	3.277		19,61		17.996	3.555		19,75	
Selimiye	12.591	2.310		18,35		12.150	2.359		19,42	
Sürmene	13.152	2.525		19,20		13.098	2.574		19,65	
Taşçılar	14.358	2.742		19,10		14.778	2.918		19,75	
Tersane	13.698	2.686		19,61		13.244	2.666		20,13	
Tirebolu	12.395	2.499		20,16		12.574	2.567		20,42	
Güneysu Ulucami	26.230	5.149		19,63		27.823	5.468		19,65	
Veliköy	16.815	3.282		19,52		16.585	3.424		20,65	
Zihniderin	14.189	2.842		20,03		14.066	2.762		19,64	
İşıklı	4.669	798		17,09			725			
İşıklı Ek Tesis	27.039	4.912		18,17		33.921	5.522		16,28	
İşıklı Organik						1.805	359		19,89	
Hemşin Organik Syh.Çay	5.366	1.000		18,64		9.682	1.960		20,24	
TOPLAM	674.998	130.127	150	19,28	19,01	683.082	133.818	245	19,59	19,68

2016 YILI KAMPANYA DÖNEMİNDE AYLARA GÖRE

KAPASİTE KULLANIM CETVELİ

Çay bahçelerinin genel durumu ve iklim şartlarına bağlı olarak fabrikalarda yaş çay girişi olmaktadır. Bu

Kapasiteden en yüksek yararlanma oranı % 96 ile Mayıs-Haziran ayları 1.Sürgünde gerçekleşmiştir.

Kampanya döneminde, aylara göre kapasiteden yararlanma oranları aşağıdaki tabloda gösterilmiştir.

SİYAH ÇAY ÜRETİMİ

AYLAR	Çalışılan Gün Sayısı	Kapasite (Ton)	Tes.Üz.İmalata Verilen (Ton)	Kapasiteden Yararlanma Oranı(%)
Mayıs	1.379	235.741	226.511	96
Haziran				
Temmuz	1.375	272.986	245.887	90
Ağustos				
Eylül	1.420	257.633	209.417	81
Ekim				
Toplam	4.174	766.360	681.815	89

YEŞİL ÇAY ÜRETİMİ

AYLAR	Çalışılan Gün Sayısı	Kapasite (Ton)	Tes.Üz.İmalata Verilen (Ton)	Kapasiteden Yararlanma Oranı(%)
Mayıs	49	980	360	37
Haziran				
Temmuz	47	940	451	48
Ağustos				
Eylül	50	1.000	456	46
Ekim				
Toplam	146	2.920	1.267	43
Genel Toplam	4.320	769.280	683.082	89

Kuruluşumuzda, imalat sistemleri Ortodoks ve Modern Çay İmalat Sistemleri olarak iki gruba ayrılmaktadır.

Kuruluşumuzda 2016 yılında yaş yaprak işletme kapasitesi ortalama % 89 olarak gerçekleşmiştir.

2016 YILINDA SIYAH ÇAY ÜRETİMİ İÇİN İMALATA VERİLEN YAŞÇAY

(Ton)

İŞLETMELER	Günlük Kapasite Ton/Gün	Çalışılan Gün Sayısı	İşlenmesi Gereken Yaşçay	Üretime Verilen Yaşçay	Kapasiteden Yararlanma %
AMBARLIK	150	97	14.550	13.939	96
AMBARLIK ORGANİK					
ARAKLI	135	114	15.390	14.960	97
ARDEŞEN	285	118	33.630	30.727	91
ARDEŞEN ORGANİK					
ARHAVİ	160	112	17.920	18.007	100
ARHAVİ C.T.C.	90	20	1.800	1.570	87
ARHAVİ ORGANİK		18	1.620	1.682	95
AŞIKLAR	150	108	16.200	15.331	95
AZAKLI	90	84	7.560	7.054	93
BÖLÜMLÜ	195	85	16.575	13.989	84
BÜYÜKKÖY	110	89	9.790	9.507	97
CAMIDAĞI	335	84	28.140	26.563	94
CUMHURİYET	150	42	6.300	6.029	96
CUMHURİYET ORGANİK		23	3.450	3.344	97
CUMHURİYET YEŞİL	20	106	2.120	1.076	51
CUMHURİYET ORG. YEŞİL		35	700	169	24
ÇAMLI	150	90	13.500	13.161	97
ÇAYELİ	215	98	21.070	19.251	91
ÇİFTLİK	115	87	10.005	9.609	96
DEREPAZARI	120	90	10.800	10.570	98
ESKİPAZAR	150	89	13.350	12.142	91
FINDIKLI	350	71	24.850	16.243	65
FINDIKLI ORGANİK					
GÜNDOĞDU	205	96	19.680	17.135	87
HAYRAT	250	74	18.500	12.278	66
HOPA	250	76	19.000	12.136	64
İYİDERE	180	94	16.920	15.801	93
KALECİK	120	36	4.320	4.118	95
KALECİK ORGANİK		48	5.760	5.336	93
KALKANDERE	125	91	11.375	10.484	92
KARACA	330	90	29.700	26.670	90
KEMALPAŞA	185	98	18.130	16.262	90
KENDİRLİ	125	85		9.771	92
KİRAZLIK	150	99	14.850	13.885	94
MELYAT	215	99	21.285	19.440	91
MURATLI	195	102	19.890	17.073	86
MURATLI ORGANİK					
MUSADAĞI	150	92	13.800	13.023	94
OF	150	93	13.950	13.119	94
ORTAPAZAR	150	94	14.100	13.329	95
PAZAR	150	97	14.550	12.962	89
PAZARKÖY	90	92	8.280	8.057	97
SABUNCULAR	350	39	13.650	9.358	69
SABUNCULAR ORG.			-	200	-
SALARHA	195	97	18.915	17.996	95
SELİMİYE	140	99	13.860	12.150	88
SÜRMENE	150	92	13.800	13.098	95
TAŞÇILAR	180	88	15.840	14.778	93
TERSANE	150	93	13.950	13.244	95
TİREBOLU	180	80	14.400	12.574	87
GÜNEYSU ULUCAMI	285	106	30.210	27.823	92
VELİKÖY	210	87	18.270	16.585	91
ZİHNİDERİN	170	85	14.450	14.066	97
IŞIKLI EK TESİS CTC	500	111	38.850	33.921	87
İŞIKLI ORGANİK		16	2.400	1.805	75
HEMŞİN	150		-	-	-
HEMŞİN ORGANİK		97	14.550	9.682	67
2016 TOPLAM	8.650	4.320	769.280	683.082	89

İŞLETMELER İTİBARIYLA ÜRETİLEN TASNİFLİ SİYAH ÇAY NEVİLERİ BİRİM MALİYETLERİ

İŞLETMELER	Tasnifli Siyah Çay							Tasnifli Organik Siyah Çay						
	1 BOP	2 BOP	3 BOP	4 F	Toplam Kg	Tutar TL	Birim Mal. TL	1 BOP	2 BOP	3 BOP	4 F	Toplam Kg	Tutar TL	Birim Mal. TL
Ambarlık Çay Fabrikası	224.896	1.340.424	831.800	457.504	2.854.624	35.596.652,50	12,47							
Araklı Çay Fabrikası	214.336	1.086.864	1.348.900	324.800	2.974.900	38.093.536,97	12,80							
Ardeşen Çay Fabrikası	356.128	2.153.232	2.674.150	839.008	6.022.518	76.574.861,51	12,71							
Arhavi Çay Fabrikası	312.992	1.647.960	1.385.175	269.760	3.615.887	45.674.148,42	12,63	62.368	83.256	114.400	75.680	335.704	6.769.891,92	20,17
Aşıklar Çay Fabrikası	242.432	1.256.496	1.229.625	257.728	2.986.281	39.443.030,56	13,21							
Azıklı Çay Fabrikası	79.072	549.336	640.950	98.432	1.367.790	20.147.967,19	14,73							
Bölümlü Çay Fabrikası	138.144	930.504	1.378.775	292.256	2.739.679	35.630.504,21	13,01							
Büyükköy Çay Fabrikası	58.048	804.168	913.000	88.224	1.863.440	25.352.426,37	13,61							
Camıdağı Çay Fabrikası	322.240	1.825.464	2.436.275	568.288	5.152.267	61.078.665,58	11,85							
Cumhuriyet Çay Fabrikası	93.376	603.096	458.575	107.616	1.262.663	17.677.282,00	14,00	20.960	314.544	258.325	63.744	657.573	15.223.875,36	23,15
Çamlı Çay Fabrikası	165.040	1.029.427	1.047.625	396.708	2.638.799	33.728.348,93	12,78							
Çayeli Çay Fabrikası	216.192	1.436.064	1.676.600	433.824	3.762.680	48.297.979,69	12,84							
Çiftlik Çay Fabrikası	184.288	870.216	701.525	136.768	1.892.797	25.130.669,78	13,28							
Derepazarı Çay Fabrikası	114.464	994.272	814.925	148.512	2.072.173	28.883.684,91	13,94							
Eskipazar Çay Fabrikası	141.440	961.656	1.058.425	225.504	2.387.025	31.402.681,53	13,16							
Fındıklı Çay Fabrikası	140.608	1.367.304	1.530.400	203.104	3.241.416	42.400.095,59	13,08							
Gündoğdu Çay Fabrikası	233.344	1.258.416	1.617.125	391.392	3.500.277	43.476.995,54	12,42							
Güneysu Çay Fabrikası														
Hayrat Çay Fabrikası	96.224	926.352	1.170.775	216.704	2.410.055	32.982.623,03	13,69							
Hopa Çay Fabrikası	138.720	1.045.536	814.600	317.664	2.316.520	34.038.192,23	14,69							
İyidere Çay Fabrikası	192.160	1.442.424	1.161.650	281.664	3.077.898	40.940.456,50	13,30							
Kalecik Çay Fabrikası	82.560	307.296	350.525	69.056	809.437	10.953.195,44	13,53	81.696	453.480	476.725	103.392	1.115.293	25.093.438,13	22,50
Kalkandere Çay Fabrikası	79.840	1.140.336	755.900	106.400	2.082.476	27.717.050,08	13,31							
Karaca Çay Fabrikası	351.680	1.889.616	2.391.800	494.528	5.127.624	61.485.298,74	11,99							
Kemalpaşa Çay Fabrikası	293.664	1.330.776	1.434.500	308.544	3.367.484	41.669.150,00	12,37							
Kendirli Çay Fabrikası	71.616	788.664	868.850	147.936	1.877.066	25.946.162,48	13,82							
Kirazlık Çay Fabrikası	161.984	992.592	1.320.550	314.752	2.789.878	36.267.882,18	13,00							
Melyat Çay Fabrikası	206.720	1.254.864	1.773.325	422.464	3.657.373	46.724.943,50	12,78							
Muratlı Çay Fabrikası	302.336	1.426.512	1.306.025	217.312	3.252.185	43.609.945,87	13,41							
Musadağı Çay Fabrikası	136.352	1.063.920	1.057.400	254.976	2.512.648	33.701.370,24	13,41							
Of Çay Fabrikası	111.232	1.083.600	1.171.775	207.328	2.573.935	33.174.457,68	12,89							
Ortapazar Çay Fabrikası	113.856	1.134.072	1.123.100	239.424	2.610.452	34.560.966,88	13,24							
Pazar Çay Fabrikası	162.048	944.808	1.268.050	278.240	2.653.146	33.642.181,27	12,68							
Pazarköy Çay Fabrikası	76.768	726.192	610.325		1.541.605	22.808.635,58	14,80							
Sabancılar Çay Fabrikası	80.768	698.616	802.900	252.736	1.835.020	28.215.237,94	15,38	2.592	9.840	6.425	1.728	20.585	478.151,00	23,23
Salarha Çay Fabrikası	199.648	1.208.160	1.871.950	274.880	3.554.638	43.678.751,75	12,29							
Selimiye Çay Fabrikası	210.656	982.128	904.300	261.824	2.358.908	32.194.784,71	13,65							
Sürmene Çay Fabrikası	218.272	1.091.784	994.050	269.760	2.573.866	33.831.101,74	13,14							
Taşçılar Çay Fabrikası	299.616	1.484.352	886.575	247.072	2.917.615	37.195.281,57	12,75							
Taşlıdere Çay Fabrikası														
Tersane Çay Fabrikası	127.168	1.088.736	1.120.975	328.832	2.665.711	33.176.083,45	12,45							
Tirebolu Çay Fabrikası	69.120	951.312	1.340.075	206.368	2.566.875	33.563.396,68	13,08							
Ulucami Çay Fabrikası	495.712	2.035.992	2.429.900	506.816	5.468.420	68.351.673,07	12,50							
Veliköy Çay Fabrikası	186.592	1.414.824	1.501.875	320.352	3.423.643	39.812.550,27	11,63							
Zihniderin Çay Fabrikası	142.080	1.063.056	1.008.750	548.608	2.762.494	37.064.772,13	13,42							
İşıklı Çay Fabrikası	373.312	2.386.944	2.809.200	677.504	6.246.960	78.750.431,88	12,61	46.528	217.992	83.250	11.328	359.098	9.453.971,00	26,33
Hemşin Çay Fabrikası								157.120	744.792	806.000	252.352	1.960.264	43.390.720,96	22,14
TOPLAM	8.217.744	52.018.363	55.993.550	13.139.492	129.369.148	1.674.646.108,17	12,94	371.264	1.823.904	1.745.125	508.224	4.448.517	100.410.048,37	22,57

2016 YILI NEVİLER İTİBARIYLA GENEL DAĞILIM

FABRİKA ADI	1.NEVİ (KG)	2.NEVİ (KG)	3.NEVİ (KG)	4.NEVİ (KG)	BEYAZ ÇAY	TOPLAM (KG)
AMBARLIK	224.896	1.340.424	831.800	457.504		2.854.624
ARAKLI	214.336	1.086.864	1.348.900	324.800		2.974.900
ARDEŞEN	356.128	2.153.232	2.674.150	839.008		6.022.518
ARHAVİ	280.128	1.551.504	1.231.525	227.008	33,38	3.290.198
ARHAVİ CTC	32.864	96.456	153.650	42.752		325.722
ARHAVİ ORGANİK	62.368	83.256	114.400	75.680		335.704
AŞIKLAR	242.432	1.256.496	1.229.625	257.728		2.986.281
AZAKLI	79.072	549.336	640.950	98.432		1.367.790
BÖLÜMLÜ	138.144	930.504	1.378.775	292.256		2.739.679
BÜYÜKKÖY	58.048	804.168	913.000	88.224		1.863.440
CAMIDAĞI	322.240	1.825.464	2.436.275	568.288		5.152.267
CUMHURİYET	93.376	603.096	458.575	107.616		1.262.663
CUMHURİYET ORGANİK	20.960	314.544	258.325	63.744		657.573
CUMHURİYET YEŞİL	85.740	18.940	36.018	65.643		206.341
CUMHURİYET ORG. ZÜMRÜT YEŞİL						38.700
ÇAMLI	165.040	1.029.427	1.047.624	396.708		2.638.799
ÇAYELİ	216.192	1.436.064	1.676.600	433.824	30,76	3.762.711
ÇİFTLİK	184.288	870.216	701.525	136.768		1.892.797
DEREPAZARI	114.464	994.272	814.925	148.512		2.072.173
ESKİPAZAR	141.440	961.656	1.058.425	225.504		2.387.025
FINDIKLI	140.608	1.367.304	1.530.400	203.104		3.241.416
GÜNDOĞDU	233.344	1.258.416	1.617.125	391.392	50,95	3.500.328
HAYRAT	96.224	926.352	1.170.775	216.704		2.410.055
HOPA	138.720	1.045.536	814.600	317.664		2.316.520
İYİDERE	192.160	1.442.424	1.161.650	281.664		3.077.898
KALECİK	82.560	307.296	350.525	69.056		809.437
KALECİK ORGANİK	81.696	453.480	476.725	103.392		1.115.293
KALKANDERE	79.840	1.140.336	755.900	106.400		2.082.476
KARACA	351.680	1.889.616	2.391.800	494.528	9,46	5.127.633
KEMALPAŞA	293.664	1.330.776	1.434.500	308.544		3.367.484
KENDİRLİ	71.616	788.664	868.850	147.936		1.877.066
KİRAZLIK	161.984	992.592	1.320.550	314.752		2.789.878
MELYAT	206.720	1.254.864	1.773.325	422.464		3.657.373
MURATLI	302.336	1.426.512	1.306.025	217.312	0,27	3.252.185
MUSADAĞI	136.352	1.063.920	1.057.400	254.976		2.512.648
OF	111.232	1.083.600	1.171.775		1,72	2.366.609
ORTAPAZAR	113.856	1.134.072	1.123.100	239.424		2.610.452
PAZAR	162.048	944.808	1.268.050	278.240		2.653.146
PAZARKÖY	76.768	726.192	610.325	128.320		1.541.605
SABUNCULAR	80.768	698.616	802.900	252.736		1.835.020
SABUNCULAR ORG.	2.592	9.840	6.425	1.728		20.585
SALARHA	199.648	1.208.160	1.871.950	274.880		3.554.638
SELİMİYE	210.656	982.128	904.300	261.824		2.358.908
SÜRMENE	218.272	1.091.784	994.050	269.760		2.573.866
TAŞÇILAR	299.616	1.484.352	886.575	247.072		2.917.615
TERSANE	127.168	1.088.736	1.120.975	328.832		2.665.711
TİREBOLU	69.120	951.312	1.340.075	206.368		2.566.875
GÜNEYSU ULUCAMI	495.712	2.035.992	2.429.900	506.816		5.468.420
VELİKÖY	186.592	1.414.824	1.501.875	320.352		3.423.643
ZİHNİDERİN	142.080	1.063.056	1.008.750	548.608	3,36	2.762.497
IŞIKLI	58.848	431.064	207.250	28.000		725.162
IŞIKLI EK TESİS CTC	314.464	1.955.880	2.601.950	649.504		5.521.798
IŞIKLI ORGANİK	46.528	217.992	83.250	11.328		359.098
HEMŞİN ORGANİK	157.120	744.792	806.000	252.352		1.960.264
2016 TOPLAM	8.674.748	53.861.207	57.774.692	13.506.031	129,90	133.855.507
2015 TOPLAM	9.491.151	47.233.200	60.843.042	12.672.071		130.277.290
Cumhuriyet Yeşil Çay	1.NEVİ =	Antik Yeşil - 1	2.NEVİ =	Antik Yeşil - 2		
	3.NEVİ =	Kardelen - 1	4.NEVİ =	Kardelen - 2		

İŞLETMELER İTİBARIYLA ÜRETİLEN TASNİFLİ YEŞİL ÇAY NEVİLERİ BİRİM MALİYETLERİ

İŞLETMELER	Tasnifli Yeşil Çay										Tasnifli Organik Yeşil Çay				Tasnifli Yeşil Çay (Toplam)		
	ANTİK YEŞİL 1 Kg	ANTİK YEŞİL 2 Kg	TURKUAZ Kg	KARDELEN 1 Kg	KARDELEN 2 Kg	6 DUST Kg	ZÜMRÜT YEŞİL Kg	Toplam Kg	Tutar TL	Birim Mal. TL	Zümrüt Yeşil	Toplam Kg	Tutar TL	Birim Mal. TL	Toplam Kg	Tutar TL	Birim Mal. TL
Cumhuriyet Çay Fabrikası	85.740	18.940		36.018	40.675	9.344	15.624	206.341	4.372.234,41	22,93	38.700	38.700	890.100,00	23,00	229.417	5.262.334,41	22,94
TOPLAM	85.740	18.940		36.018	40.675	9.344	15.624	206.341	4.372.234,41	22,93	38.700	38.700	890.100,00	23,00	229.417	5.262.334,41	22,94

İŞLETMELER	Tasnifli Beyaz Çay		
	Beyaz Çay Kg	Beyaz Çay TL	Birim Mal. TL
Arhavi Çay Fabrikası		33,376	53.726,74
Çayeli Çay Fabrikası		30,755	49.739,69
Gündoğdu Çay Fabrikası		50,945	103.082,12
Karaca Çay Fabrikası		9,458	15.860,08
Muratlı Çay Fabrikası		0,269	642,60
Of Çay Fabrikası		1,719	2.944,00
Zihniderin Çay Fabrikası		3,362	6.676,91
TOPLAM		129,884	232.672,14

KARŞILAŞTIRMALI OLARAK TASNİFLİ KURUÇAY MALİYETİ

(TL/Kg)

İşletmeler	2015 Yılı	2		1		TOPLAM	Geçen Yılla Göre Fark
		İlk Madde	Direkt İşçilik	Genel İm.Gid	6		
Ambarlık Çay Fabrikası	14,10	9,53	0,99	1,94	12,47	-1,63	
Araklı Çay Fabrikası	12,44	9,74	0,94	2,12	12,80	0,37	
Ardeşen Çay Fabrikası	12,33	10,08	0,86	1,77	12,71	0,38	
Arhavi Çay Fabrikası	11,75	9,59	0,73	2,31	12,63	0,89	
Aşıklar Çay Fabrikası	12,36	10,05	0,59	2,57	13,21	0,85	
Azaklı Çay Fabrikası	14,23	9,97	1,25	3,52	14,73	0,50	
Bölümlü Çay Fabrikası	11,94	9,76	0,74	2,50	13,01	1,06	
Büyükköy Çay Fabrikası	12,95	9,92	1,01	2,68	13,61	0,65	
Camıdağı Çay Fabrikası	11,25	9,88	0,50	1,48	11,85	0,60	
Cumhuriyet Çay Fabrikası	12,25	9,59	1,35	3,06	14,00	1,75	
Çamlı Çay Fabrikası	11,33	9,67	1,02	2,09	12,78	1,45	
Çayeli Çay Fabrikası	12,01	9,95	0,76	2,13	12,84	0,83	
Çiftlik Çay Fabrikası	13,31	9,88	0,75	2,64	13,28	-0,03	
Derepazarı Çay Fabrikası	12,93	9,95	1,08	2,91	13,94	1,00	
Eskipazar Çay Fabrikası	12,04	9,89	0,76	2,51	13,16	1,12	
Fındıklı Çay Fabrikası	11,76	10,38	0,72	1,98	13,08	1,32	
Gündoğdu Çay Fabrikası	11,55	9,56	0,63	2,23	12,42	0,87	
Hayrat Çay Fabrikası	11,81	9,88	0,88	2,92	13,69	1,88	
Hopa Çay Fabrikası	12,03	10,45	0,99	3,26	14,69	2,67	
İyidere Çay Fabrikası	11,88	9,96	0,91	2,43	13,30	1,42	
Kalecik Çay Fabrikası	14,03	9,27	1,27	2,99	13,53	-0,50	
Kalkandere Çay Fabrikası	12,71	9,79	1,07	2,45	13,31	0,60	
Karaca Çay Fabrikası	11,85	9,95	0,38	1,66	11,99	0,14	
Kemalpaşa Çay Fabrikası	11,62	9,39	0,67	2,31	12,37	0,76	
Kendirli Çay Fabrikası	13,43	10,18	0,98	2,66	13,82	0,39	
Kirazlık Çay Fabrikası	12,64	9,76	0,90	2,34	13,00	0,36	
Melyat Çay Fabrikası	11,64	10,30	0,70	1,78	12,78	1,14	
Muratlı Çay Fabrikası	12,74	10,45	0,88	2,09	13,41	0,67	
Musadağı Çay Fabrikası	12,91	10,02	1,19	2,20	13,41	0,51	
Of Çay Fabrikası	11,86	9,82	0,82	2,24	12,89	1,02	
Ortapazar Çay Fabrikası	12,38	9,76	0,97	2,51	13,24	0,86	
Pazar Çay Fabrikası	12,35	9,40	1,08	2,20	12,68	0,33	
Pazarköy Çay Fabrikası	14,30	10,14		3,49	14,80	0,49	
Sabuncular Çay Fabrikası	11,85	10,57	1,32	3,49	15,38	3,52	
Salahra Çay Fabrikası	11,49	9,79	0,69	1,80	12,29	0,80	
Selimiye Çay Fabrikası	13,03	9,87	1,23	2,55	13,65	0,62	
Sürmene Çay Fabrikası	12,26	9,89	0,97	2,29	13,14	0,88	
Taşçılar Çay Fabrikası	12,07	9,68	1,02	2,05	12,75	0,68	
Tersane Çay Fabrikası	11,48	9,59	0,91	1,95	12,45	0,96	
Tirebolu Çay Fabrikası	12,11	9,53	1,38	2,17	13,08	0,96	
Ulucami Çay Fabrikası	11,65	9,98	0,67	1,85	12,50	0,85	
Veliköy Çay Fabrikası	11,28	9,42	0,64	1,57	11,63	0,35	
Zihniderin Çay Fabrikası	11,84	10,00	1,27	2,15	13,42	1,57	
İşıkli Çay Fabrikası	12,44	10,38	0,59	1,64	12,61	0,16	
TOPLAM	9,64	9,90	0,85	2,20	12,94	3,30	

ORGANİK SİYAH ÇAY

İşletmeler	2015 Yılı	2		1		TOPLAM	Geçen Yılla Göre Fark
		İlk Madde	Direkt İşçilik	Genel İm.Gid	6		
Arhavi Çay Fabrikası		18,65		1,51	20,17	20,17	
Cumhuriyet Çay Fabrikası		18,43	2,10	2,63	23,15	23,15	
Kalecik Çay Fabrikası		18,46	1,27	2,77	22,50	22,50	
Sabuncular Çay Fabrikası	26,12	9,97	2,27	10,99	23,23	-2,90	
İşıkli Çay Fabrikası		19,06		7,26	26,33	26,33	
Hemşin Çay Fabrikası	25,68	18,54	0,76	2,83	22,14	-3,54	

YEŞİL ÇAY

İşletmeler	2015 Yılı	2		1		TOPLAM	Geçen Yılla Göre Fark
		İlk Madde	Direkt İşçilik	Genel İm.Gid	6		
Cumhuriyet(Tas. Yeşil Çay)	18,00	11,80	4,12	5,27	21,19	3,19	
Cumhuriyet Tas Organik Yeşil Çay	25,00	17,44	1,81	3,75	23,00	-2,00	

BEYAZ ÇAY

İşletmeler	2015 Yılı	2		1		TOPLAM	Geçen Yılla Göre Fark
		İlk Madde	Direkt İşçilik	Genel İm.Gid	6		
Arhavi Çay Fabrikası	1.473,12	1.562,90		46,85	1.609,74	136,62	
Çayeli Çay Fabrikası	1.434,73	1.583,82		33,47	1.617,29	182,56	
Gündoğdu Çay Fabrikası	1.550,00	1.568,19	137,40	317,80	2.023,40	473,40	
Karaca Çay Fabrikası	1.443,85	1.586,04		90,85	1.676,90	233,04	
Muratlı Çay Fabrikası	1.596,64	1.562,83		826,02	2.388,85	792,20	
Of Çay Fabrikası	1.494,81	1.421,76		290,87	1.712,62	217,81	
Zihniderin Çay Fabrikası	1.667,70	1.545,03		440,96	1.985,99	318,29	
TOPLAM		1.569,28	137,40	168,21	1.737,49	1.737,49	

PAKETLİ ÇAY ÜRETİMİ

Paketleme fabrikalarında üretilen paketli çayların miktarları, program ve geçen yıl rakamları ile karşılaştırmalı olarak aşağıdaki tabloda gösterilmiştir.

İŞLETMELER	2015 Yılı Gerçekleşen Kg.	2 0 1 6 Y ı l ı			Gerçekleşme	
		Program	Gerçekleşen		Programa Göre %	Geçen Yıla Göre %
		Paketlenen Çay Kg.	İşlenen Çay Kg.	Paketlenen Çay Kg.		
100 Yıl Pak.	100.969.700	96.919.000	100.452.495	99.815.461	103	99
Ankara Pak.	19.296.624	23.000.000	25.707.787	25.621.992	111	133
Toplam	120.266.324	119.919.000	126.160.282	125.437.453	105	104

**ÜRETİLEN PAKETLİ ÇAYLARIN NEVİ'LER İTİBARIYLA
FABRİKALARA DAĞILIMI**

(Kg.)

Paketli çay çeşitleri	2015 Yılı üretim (Kg.)	2 0 1 6 Y ı l ı				
		100.Yıl (Kg.)	Ankara (Kg.)	Rize Paz.Bölge (Kg.)	Toplam (Kg.)	Üretim (%)
Tiryaki	35.276.441	32.049.875	11.583.912		43.633.787	34,79
Kamelya	11.490.367	9.766.118	3.098.608		12.864.726	10,26
Rize Turist	23.990.064	28.927.912	10.773.200		39.701.112	31,65
Çay Çiçeği	3.476.558	3.419.264			3.419.264	2,73
Filiz Çay	14.374.272	6.643.462			6.643.462	5,30
Altınbaş	5.541.444	3.320.376			3.320.376	2,65
Gap Çay	445.632	375.240			375.240	0,30
Tomurcuk Kokulu	2.312.894	1.090.891			1.090.891	0,87
Çaykur Süzme Poşet Çay	886.395	1.766.629			1.766.629	1,41
Demlik Poşet	923.276	447.753			447.753	0,36
Rize Çayı (Hediyelik)	241.140	200.351			200.351	0,16
Çaykur Hediyelik	37.847	5.053			5.053	
Çaykur Karadeniz Çayı	758.256	551.064	115.464		666.528	0,53
42 Nolu Tirebolu Çayı	1.370.257	983.982			983.982	0,78
Ayder Çayı	8.646	1.328			1.328	
Diyarbakır Çayı	44.360	20.064			20.064	0,02
Ramazan Çayı	11.469.732	1.043.484			1.043.484	0,83
Çaykur Nadidem Çayı	35.909	79.426			79.426	0,06
Çaykur Çaylık Çayı	439	383			383	
Çaykur Artı Çayı	44.820	4.388			4.388	
Çaykur Tamdem Çayı	671.064	333.840	50.808		384.648	0,31
Catering Tiryaki	1.443.808	1.293.730			1.293.730	1,03
Catering Kamelya Çayı	751.164	850.860			850.860	0,68
Catering Rize Turist Çayı	1.356.228	1.575.828			1.575.828	1,26
Catering Çay Çiçeği Çayı	204.660	234.600			234.600	0,19
Catering Filiz Çayı	744.312	1.087.404			1.087.404	0,87
Catering Altınbaş Çayı	307.030	1.051.798			1.051.798	0,84
Catering Tomurcuk Kokulu	18.932	41.852			41.852	0,03
Catering Süzen Çayı	49.194	157.537			157.537	0,13
Catering Demlik Poşet	45.886	146.496			146.496	0,12
Catering Karadeniz Çayı	1.032.264	803.328			803.328	0,64
Catering Çaykur Artı Çayı		207			207	
Catering Boldem Çayı	84.352	28.992			28.992	0,02
Catering Çaycı Çayı		194.486			194.486	0,16
Beyaz Çay	444	117			117	
Organik Rize Çayı	224.424	426.792			426.792	0,34
Organik Hemsin Çayı	321.480	743.671			743.671	0,59
Organik Zümrüt Yeşil Çay	26.992	23.597			23.597	0,02
Organik Süzen Poşet Çay	36.736	15.757			15.757	0,01
Organik Demlik Poşet Çay	5.371	194			194	
Burcum Yeşil Çay	84.259	47.978			47.978	0,04
Yaprak Yeşil Çay	51.856	25.917			25.917	0,02
Yeşil Süzme Çay	64.941	29.165			29.165	0,02
Artı Yeşil Çay	11.698	3.712			3.712	
Catering Burcum Yeşil Çay		64			64	
Catering Yeşil Süzme Çay	480	437			437	
Catering Artı Yeşil Çay		59			59	
Toplam	120.266.324	99.815.461	25.621.992		125.437.453	100

2016 YILI ÜRETİM MALİYETLERİ

Üretim Giderleri	2015		2016				
	Gerçekleşen		Program		Gerçekleşen		Gerçekleşme Oranı (Programa göre) %
	TL	%	TL	%	TL	%	
1-Üretimle Doğrudan İlgili Giderler							
-İlk Madde ve Malzeme	2.680.247.858,02	86	3.355.941.709	80	3.048.145.093	86	91
-İşçilik	169.583.101,76	4	162.900.730	4	159.182.291	4	98
Toplam(1)	2.849.830.959,78	90	3.518.842.439	84	3.207.327.384	91	91
2-Üretimle Dolaylı İlgili Giderler							
-Malzeme	32.683.445,95	1	35.402.725	1	34.772.670	1	98
-İşçilik	114.962.085,69	3	117.210.305	3	124.058.527	4	106
-Poşet Üretimi		0	20.084.891	0			
-Amortisman	15.044.070,35		156.481.640	4	18.335.366		12
-Diğer	153.275.317,52	4	329.179.561	8	153.687.509	4	47
Toplam(2)	315.964.919,51	10	658.359.122	16	330.854.072,96	9	50
Toplam(1+2)	3.165.795.879,29	100	4.177.201.561	100	3.538.181.456,87	100	85
3-Üretim Giderleri İndirimleri(-)							
Atölye Üretimi(-)	9.030.197,60	-	9.000.000	-	8.482.801,03	-	94
Tas. Siyah Çay Maliyeti(-)	1.570.432.171,81	-	1.402.885.000	-	1.674.646.108,17	-	119
Tas.Yeşil Çay Maliyeti(-)	2.319.714,00	-	2.300.000	-	4.372.234,41	-	190
Tas.Organik Siyah Çayın Maliyeti(-)	34.244.057,58	-	32.000.000	-	100.410.048,37	-	314
Tas.Organik Yeşil Çayın Maliyeti(-)	518.500,00	-	500.000	-	890.100,00	-	178
Tas.Beyaz Çayın Maliyeti(-)	308.325,96	-	300.000	-	232.672,14	-	78
Tas. Aromalı Çayın Maliyeti(-)		-		-	185.418,00	-	
Tas. Ekstrat Çayın Maliyeti(-)		-		-	437.859,93	-	
Toplam (3)	1.616.852.966,95		1.446.985.000		1.789.657.242,05		124
4-Maliyet Giderleri Top.(Yaş Fab+Pak-Anatamir)	1.548.942.912,34		2.730.216.561		1.748.524.214,82		64
5-Üretim Miktarları(Ton)							
-Tasnifli Siyah Çay (Ton)	128.800	-	125.330	-	129.369	-	103
-Tasnifli Yeşil Çay (Ton)	129	-	100	-	206	-	206
-Tasnifli Siyah Organik Çay (Ton)	1.328	-	1.300	-	4.449	-	342
-Tasnifli Yeşil Organik Çay (Ton)	21	-	20	-	39	-	194
-Tas.Beyaz Çayın (Ton)	0,21	-		-	0,13	-	
-Tas. Aromalı Çayın (Ton)		-		-	10,94	-	
-Tas. Ekstrat Çayın (Ton)		-		-	21,12	-	
-Paketli Siyah Çay (Ton)	119.438	-	143.000	-	124.120	-	87
-Paketli Yeşilçay(Ton)	213	-	250	-	107	-	43
-Paketli Organik Çay (Ton)	615	-		-	1.210	-	#SAYI/0!
-Paketli Beyaz Çay (TON)	0,44	-		-	0,12	-	
6-Birim Maliyetleri:							
-Tasnifli Siyah Çay (TL/ Kg.)	12,19	-	12,05	-	12,94	-	107
-Tasnifli Yeşil Çay(TL/Kg)	18,00	-	16,49	-	21,19	-	128
-Tasnifli Siyah Organik Çay(TL/Kg)	25,79	-	25,71	-	22,57	-	88
-Tasnifli Yeşil Organik Çay(TL/Kg)	25,00	-	25,28	-	23,00	-	91
-Tasnifli Beyaz Çay(TL/Kg)	1.490,22	-	1.376,00	-	1.791,38	-	130
-Tasnifli Aromalı Çay(TL/Kg)		-		-	16,94	-	
-Tasnifli Ekstrat Çay (TL/Kg)		-		-	20,73	-	
-Paketli Siyah Çay (TL/Kg.)	13,54	-	12,10	-	13,79	-	114
-Paketli Yeşil Çay (TL/Kg)	28,75	-	21,78	-	36,79	-	169
-Paketli Organik Çay(TL/Kg.)	28,87	-	25,15	-	26,56	-	106
-Paketli Beyaz Çay (Kg)	2.259,22				2.318,21		

TASNİFLİ SİYAH ÇAYIN MALİYETİ

Üretim Giderleri	2015		2016				
	Gerçekleşen		Program		Gerçekleşen		Gerçekleşme Oranı (Programa göre) %
	TL	%	TL	%	TL	%	
1-Üretimle Doğrudan İlgili Giderler							
-İlk Madde ve Malzeme	1.164.289.209	74	1.330.130.170	77	1.280.560.199	76	96
-İşçilik	119.118.892	8	110.000.000	6	109.673.851	7	100
Toplam(1)	1.283.408.101	82	1.440.130.170	83	1.390.234.050	83	97
2-Üretimle Dolaylı İlgili Giderler							
-Malzeme	30.227.155	2	33.000.000	2	32.434.827	2	98
-İşçilik	102.868.261	7	100.000.000	6	99.691.249	6	100
-Amortisman	11.884.127	1	16.000.000	1	14.514.991	1	91
-Diğer	142.044.528	9	140.000.000	8	137.770.992	8	98
Toplam(2)	287.024.071	19	289.000.000	17	284.412.058	17	98
3-Maliyet Giderleri Toplamı(1+2)	1.570.432.172	100	1.729.130.170	100	1.674.646.108	100	97
4-Üretim Miktarı(TON)	128.800		134.682		129.369		96
8-Birim Maliyetleri (TL)	12,19		12,84		12,94		101

TASNİFLİ YEŞİL ÇAYIN MALİYETİ

Üretim Giderleri	2015		2016				
	Gerçekleşen		Program		Gerçekleşen		Gerçekleşme Oranı (Programa göre) %
	TL	%	TL	%	TL	%	
1-Üretimle Doğrudan İlgili Giderler							
-İlk Madde ve Malzeme	1.104.284	48	2.450.000	55	2.435.031	56	99
-İşçilik	542.730	23	850.000	19	850.699	19	100
Toplam(1)	1.647.014	71	3.300.000	75	3.285.730	75	100
2-Üretimle Dolaylı İlgili Giderler							
-Malzeme	242.700	10	200.000	5	200.000	5	100
-İşçilik	58.000	3	350.000	8	322.156	7	92
-Amortisman	372.000	16	75.000	2	75.000	2	100
-Diğer			500.000	10	489.348	11	
Toplam(2)	672.700	29	1.125.000	25	1.086.504	25	97
3-Maliyet Giderleri Toplamı(1+2)	2.319.714	100	4.425.000	100	4.372.234	100	99
4-Üretim Miktarı(TON)	128,87		207		206,34		100
8-Birim Maliyetleri (TL)	18,00		21.428,57		21,19		0

TASNİFLİ ORGANİK SİYAH ÇAYIN MALİYETİ

Üretim Giderleri	2015		2016				
	Gerçekleşen		Program		Gerçekleşen		Gerçekleşme Oranı (Programa göre) %
	TL	%	TL	%	TL	%	
1-Üretimle Doğrudan İlgili Giderler							
-İlk Madde ve Malzeme	25.064.404	73	83.000.000	82	82.367.892	82	99
-İşçilik	1.945.682	6	4.325.000	4	4.324.971	4	100
Toplam(1)	27.010.086	79	87.325.000	86	86.692.863	86	99
2-Üretimle Dolaylı İlgili Giderler							
-Malzeme	1.229.469	4	1.000.000	1	1.006.793	1	101
-İşçilik	2.308.836	7	5.000.000	5	4.759.539	5	95
-Amortisman	455.894	1	1.000.000	1	933.807	1	93
-Diğer	3.239.772		7.000.000	7	7.017.046		100
Toplam(2)	7.233.971	21	14.000.000	14	13.717.185,31	14	98
3-Maliyet Giderleri Toplamı(1+2)	34.244.057	100	101.325.000	100	100.410.048	100	99
4-Üretim Miktarı(TON)	1.328		4.500		4.449		99
8-Birim Maliyetleri (TL)	25,79		22,52		22,57		100

TASNİFLİ ORGANİK YEŞİL ÇAYIN MALİYETİ

Üretim Giderleri	2015		2016				
	Gerçekleşen		Program		Gerçekleşen		Gerçekleşme Oranı (Programa göre) %
	TL	%	TL	%	TL	%	
1-Üretimle Doğrudan İlgili Giderler							
-İlk Madde ve Malzeme	287.821	56	675.000	76	675.000	76	100
-İşçilik	100.599	19	71.000	8	70.100	8	99
Toplam(1)	388.420	75	746.000	84	745.100	84	100
2-Üretimle Dolaylı İlgili Giderler							
-Malzeme	20.000	4	15.000	2	15.000	2	100
-İşçilik	90.000	17	30.000	3	29.222	3	97
-Amortisman	11.080	2	20.000	2	20.000	2	100
-Diğer	9.000	2	81.000	9	80.778	9	100
Toplam(2)	130.080	25	146.000	16	145.000	16	99
3-Maliyet Giderleri Toplamı(1+2)	518.500	100	892.000	100	890.100	100	100
4-Üretim Miktarı(TON)	21		39	100	39		100
8-Birim Maliyetleri (TL)	25,00		23.049,10	100	23,00		0

TASNİFLİ BEYAZ ÇAYIN MALİYETİ

Üretim Giderleri	2015		2016				Gerçekleşme Oranı (Programa göre) %
	Gerçekleşen		Program		Gerçekleşen		
	TL	%	TL	%	TL	%	
1-Üretimle Doğrudan İlgili Giderler							
-İlk Madde ve Malzeme	283.520		205.000		204.854	88	
-İşçilik			7.000		7.000	3	
Toplam(1)	283.520		212.000		211.854	91	
2-Üretimle Dolaylı İlgili Giderler							
-Malzeme	6.095		700		698	0	
-İşçilik	3.616		5.050		5.042	2	
-Amortisman	940		1.530		1.527	1	
-Diğer	14.155		13.550		13.551		
Toplam(2)	24.806		20.830		20.818	9	
3-Maliyet Giderleri Toplamı(1+2)	308.326		232.830,00		232.672	100	
4-Üretim Miktarı(TON)	0,207		0,1299		0,130		
8-Birim Maliyetleri (TL)	1.490,22		1.792,60		1.791,38		

TASNİFLİ AROMALI ÇAYIN MALİYETİ

Üretim Giderleri	2015		2016				Gerçekleşme Oranı (Programa göre) %
	Gerçekleşen		Program		Gerçekleşen		
	TL	%	TL	%	TL	%	
1-Üretimle Doğrudan İlgili Giderler							
-İlk Madde ve Malzeme			185.000		185.418		
-İşçilik							
Toplam(1)			185.000		185.418		
2-Üretimle Dolaylı İlgili Giderler							
-Malzeme							
-İşçilik							
-Amortisman							
-Diğer							
Toplam(2)							
3-Maliyet Giderleri Toplamı(1+2)			185.000,00		185.418		
4-Üretim Miktarı(TON)			11		10,944		
8-Birim Maliyetleri (TL)			16,82		16,94		

TASNİFLİ EKSTRAT ÇAYIN MALİYETİ

Üretim Giderleri	2015		2016				Gerçekleşme Oranı (Programa göre) %
	Gerçekleşen		Program		Gerçekleşen		
	TL	%	TL	%	TL	%	
1-Üretimle Doğrudan İlgili Giderler							
-İlk Madde ve Malzeme			440.000		437.860		
-İşçilik							
Toplam(1)			440.000		437.860		
2-Üretimle Dolaylı İlgili Giderler							
-Malzeme							
-İşçilik							
-Amortisman							
-Diğer							
Toplam(2)							
3-Maliyet Giderleri Toplamı(1+2)			440.000,00		437.860		
4-Üretim Miktarı(TON)			22		21,120		
8-Birim Maliyetleri (TL)			20,00		20,73		

PAKETLİ SİYAH ÇAYIN MALİYETİ

Üretim Giderleri	2015		2016				Gerçekl. Oranı (Programa göre)%
	Gerçekleşen		Program		Gerçekleşen		
	TL	%	TL	%	TL	%	
1-Üretimle Doğrudan İlgili Gid.							
-İlk Madde ve Malzeme	1.398.409.976	96	1.802.691.539	96	1.546.812.974	96	86
-İşçilik	39.113.054	3	44.000.000	2	40.710.380	3	93
Toplam(1)	1.437.523.030	99	1.846.691.539	99	1.587.523.354	99	86
2-Üretimle Dolaylı İlgili Giderler							
-Malzeme	915.154	0	1.105.000	0	1.039.759		94
-İşçilik	9.109.782	1	11.000.000	1	9.964.241		91
-Amortisman	2.249.279	0	2.800.000	0	2.606.895		93
-Diğer	5.130.378	0	8.300.000	0	7.747.376		93
Toplam(2)	17.404.593	1	23.205.000	1	21.358.271	1	92
3-Maliyet Giderleri Toplamı(1+2)	1.454.927.623	100	1.869.896.539	100	1.608.881.625	100	86
4-Üretim Miktarı (TON)	113.400		119.889		116.653		97
5-Birim Maliyetleri (TL)	12,83		15,60		13,79		88

PAKETLİ YEŞİL ÇAYIN MALİYETİ

Üretim Giderleri	2015		2016				Gerçekleşme Oranı (Programa göre) %
	Gerçekleşen		Program		Gerçekleşen		
	TL	%	TL	%	TL	%	
1-Üretimle Doğrudan İlgili Giderler							
-İlk Madde ve Malzeme	5.802.000	95	3.870.000	98	3.861.683		100
-İşçilik	204.449	3	45.000	1	43.060		96
Toplam(1)	6.006.449	99	3.915.000	99	3.904.743	99	
2-Üretimle Dolaylı İlgili Giderler							
-Malzeme	3.209	0	1.000	0	915		92
-İşçilik	43.541	1	10.000	0	9.771		98
-Amortisman	9.258	0	2.300	0	2.224		97
-Diğer	21.603	0	6.900	0	6.899		100
Toplam(2)	77.611	1	20.200	1	19.809	1	98
3-Maliyet Giderleri Toplamı(1+2)	6.084.060	100	3.935.200	100	3.924.552	100	100
4-Üretim Miktarı(TON)	213		110		107		97
5-Birim Maliyetleri (TL)	28,56		35,77		36,76		103

PAKETLİ ORGANİK ÇAYIN MALİYETİ

Üretim Giderleri	2015		2016				Gerçekleşme Oranı (Programa göre) %
	Gerçekleşen		Program		Gerçekleşen		
	TL	%	TL	%	TL	%	
1-Üretimle Doğrudan İlgili Gid.							
-İlk Madde ve Malzeme	15.840.512	96	32.000.000	98	31.422.946	98	98
-İşçilik	539.213	3	500.000	2	488.006	2	98
Toplam(1)	16.379.725	1	32.500.000,00	99	31.910.952	2	98
2-Üretimle Dolaylı İlgili Giderler							
-Malzeme	5.932	0	11.000	0	10.410	0	95
-İşçilik	80.477	0	115.000	1	110.754	0	96
-Amortisman	17.114	0	26.000	0	25.220	0	97
-Diğer	39.930	0	80.000	0	78.274	0	98
Toplam(2)	143.453	0	232.000	1	224.658	1	97
3-Maliyet Giderleri Toplamı(1+2)	16.523.178,00	1	32.732.000	100	32.135.610,06		98
4-Üretim Miktarı(TON)	615		1.220		1.210		99
5-Birim Maliyetleri (TL)	26,87		26,83		26,56		99

PAKETLİ CATERİNG SİYAH ÇAYIN MALİYETİ

Üretim Giderleri	2015		Program		2016		Gerçekl. Oranı (Programa göre)%
	Gerçekleşen		Program		Gerçekleşen		
	TL	%	TL	%	TL	%	
1-Üretimle Doğrudan İlgili Gid.							
-İlk Madde ve Malzeme	67.474.311	96	100.000.000	96	98.887.846	96	99
-İşçilik	2.110.932	3	3.100.000	3	3.011.552	3	97
Toplam(1)	69.585.243	99	103.100.000	99	101.899.398	99	99
2-Üretimle Dolaylı İlgili Giderler							
-Malzeme	33.142	0	70.000	0	64.243	0	92
-İşçilik	449.568	1	700.000	1	683.502	1	98
-Amortisman	95.610	0	160.000	0	155.645	0	97
-Diğer	223.092	0	500.000	0	483.060	0	97
Toplam(2)	801.412	1	1.430.000	1	1.386.450,00	1	97
3-Maliyet Giderleri Toplamı(1+2)	70.386.655	100	104.530.000	100	103.285.848	100	99
4-Üretim Miktarı(TON)	6.038		7.500		7.467		100
5-Birim Maliyetleri (TL)	11,66		13,94		13,83		99

PAKETLİ CATERİNG YEŞİL ÇAYIN MALİYETİ

Üretim Giderleri	2015		Program		2016		Gerçekleşme Oranı (Programa göre) %
	Gerçekleşen		Program		Gerçekleşen		
	TL	%	TL	%	TL	%	
1-Üretimle Doğrudan İlgili Giderler							
-İlk Madde ve Malzeme	17.393	95	25.000	99	24.335	99	97
-İşçilik	659	4	230	1	224	1	97
Toplam(1)	18.052	99	25.230	100	24.559	100	
2-Üretimle Dolaylı İlgili Giderler							
-Malzeme	10	0	5	0	5	0	100
-İşçilik	139	1	45	0	42	0	93
-Amortisman	29	0	11	0	11	0	100
-Diğer	69	0	40	0	37	0	93
Toplam(2)	247	1	101	0	95	0	94
3-Maliyet Giderleri Toplamı(1+2)	18.299	100	25.331	100	24.654	100	97
4-Üretim Miktarı(TON)	480		0,6		0,56		93
5-Birim Maliyetleri (TL)	38,12		42,22		44,03		104

PAKETLİ BEYAZ ÇAYIN MALİYETİ

Üretim Giderleri	2015		Program		2016		Gerçekleşme Oranı (Programa göre) %
	Gerçekleşen		Program		Gerçekleşen		
	TL	%	TL	%	TL	%	
Doğrudan İlgili Gid.							
-İlk Madde ve Malzeme	952.044	95	270.000	99	269.056	99	100
-İşçilik	37.033	4	2.500	1	2.447	1	98
Toplam(1)	989.077	99	272.500,00	1.076	271.503	100	100
2-Üretimle Dolaylı İlgili Giderler							
-Malzeme	579	0	20	0	20	0	100
-İşçilik	7.865	1	210	1	208	0	99
-Amortisman	1.672	0	50	0	47	0	94
-Diğer	3.902	0	150	0	148	0	99
Toplam(2)	14.018	1	430	1	423	0	98
3-Maliyet Giderleri Toplamı(1+2)	1.003.095	100	272.930	1.077	271.926	100	100
4-Üretim Miktarı (TON)	444		0,12		0,117		98
5-Birim Maliyetleri (TL)	2.259,22		2.274,42		2.318,21		102

PAKETLİ ÇAY MALİYETİ

Satış Fiyatları ile saptanan paketlenmiş çay nevelerinin maliyetleri fabrikalar ve önceki yıllarla karşılaştırmalı olarak aşağıdaki tabloda gösterilmiştir.

Paketleme Fabrikaları ve Üretim	2015 YILI TL/KG	2016									
		İlk Madde			İşçilik		Genel İmalat		Toplam	Geçen Yıla Göre Sapma	
		TL/KG	%	TL/KG	%	TL/KG	%	TL/KG	TL/KG	%	
Ankara çay paketlenme											
-Tiryaki	12,26	13,19	97,56	0,16	1,15	0,17	1,29	13,52	1,26	10,25	
-Kamelya	12,79	13,23	97,57	0,16	1,15	0,17	1,28	13,56	0,77	6,04	
-Rize Turist	11,58	13,17	97,56	0,16	1,16	0,17	1,29	13,50	1,92	16,62	
-Karadeniz		12,95	97,52	0,16	1,18	0,17	1,31	13,28	13,28		
-Çaykur Tamdem		12,95	97,52	0,16	1,18	0,17	1,31	13,28	13,28		
Ortlama(a)	11,98	13,27	97,56	0,16	1,15	0,17	1,29	13,60	1,62	13,50	
100.Yıl çay paketlenme											
-Tiryaki	11,64	12,86	95,62	0,40	3,00	0,19	0,09	13,45	1,80	15,50	
-Kamelya	11,36	12,82	95,61	0,40	3,01	0,19	1,38	13,41	2,05	18,00	
-Rize Turist	12,88	12,87	95,62	0,40	3,00	0,19	1,38	13,46	0,58	4,50	
-Çay Çiçeği	13,26	13,13	95,71	0,40	2,94	0,19	1,35	13,71	0,46	3,45	
-Filiz Luks	14,63	13,16	95,72	0,40	2,93	0,19	1,35	13,75	-0,89	(6,06)	
-Altınbaş	15,68	14,99	96,22	0,40	2,59	0,19	1,19	15,58	-0,09	(0,59)	
-Gap Çay	11,53	13,37	95,78	0,40	2,89	0,19	1,33	13,96	2,43	21,04	
-Tomurcuk Kokulu	17,02	20,12	97,16	0,40	1,95	0,19	0,90	20,70	3,69	21,68	
-Altın Süzen Çay	34,05	22,76	97,48	0,40	1,73	0,19	0,80	23,35	-10,70	(31,42)	
-Demlik Poşet	23,24	14,83	96,18	0,40	2,62	0,19	1,20	15,42	-7,82	(33,64)	
-Rize Çayı (Hediyelik)	16,11	15,09	96,24	0,40	2,57	0,19	1,18	15,68	-0,42	(2,64)	
-Çaykur Hediyelik	23,49	16,33	96,52	0,40	2,38	0,19	1,09	16,92	-6,57	(27,96)	
- Karadeniz Çayı	11,10	13,15	95,71	0,40	2,94	0,19	1,35	13,73	2,64	23,78	
- 42 Nolu Tirebolu Çayı	14,61	13,46	95,81	0,40	2,87	0,19	1,32	14,05	-0,56	(3,84)	
-Ayder çayı	18,26	18,09	96,86	0,40	2,16	0,18	0,98	18,68	0,42	2,29	
- Ovit Çayı											
- Diyarbakır Çayı	11,38	13,50	95,82	0,40	2,86	0,19	1,32	14,09	2,71	23,82	
- Artvin Kafkasör Çayı											
- Trabzon Uzungöl Çayı											
- Meclis Çayı											
-Ramazan Çayı	11,10	13,10	95,70	0,40	2,95	0,19	1,36	13,69	2,59	23,34	
-Nadidem Çayı	20,51	17,00	96,65	0,40	2,29	0,19	1,06	17,59	-2,92	(14,23)	
-Çaylık Çayı	280,19	269,78	96,80	8,48	3,04	0,45	0,16	278,71	-1,49	(0,53)	
-Artı Siyah Çay	30,79	22,35	97,44	0,40	1,76	0,18	0,81	22,94	-7,85	(25,50)	
- Tamdem Çayı	11,10	12,84	95,61	0,40	3,00	0,19	1,38	13,43	2,33	21,03	
- Catering Tiryaki Çay	10,96	12,77	95,59	0,40	3,02	0,19	1,39	13,35	2,40	21,90	
- Catering Kamelya Çay	10,22	12,74	95,58	0,40	3,03	0,19	1,39	13,33	3,11	30,48	
- Catering Rize Turist Çay	11,44	12,85	95,62	0,40	3,00	0,19	1,38	13,44	2,00	17,47	
- Catering Filiz Çay	12,96	13,13	95,71	0,40	2,94	0,19	1,35	13,72	0,76	5,85	
-Catering Altınbaş	13,39	13,53	95,83	0,40	2,86	0,19	1,31	14,12	0,73	5,46	
-Catering Çay Çiçeği Çayı	12,14	13,04	95,68	0,40	2,96	0,19	1,36	13,63	1,49	12,25	
-Catering Tomurcuk Kokulu	15,47	18,83	96,97	0,40	2,08	0,19	0,96	19,42	3,96	25,58	
- Catering Atın Süzen Çay	37,40	21,62	97,35	0,40	1,82	0,19	0,84	22,21	-15,19	(40,62)	
- Catering Demlik Poşet Çay	19,74	14,03	95,97	0,40	2,76	0,19	1,27	14,62	-5,12	(25,94)	
- Catering Karadeniz	10,11	12,98	95,66	0,40	2,97	0,19	1,37	13,57	3,46	34,26	
- Catering Artı Siyah Çay		22,14	97,51	0,40	1,76	0,16	0,72	22,70	22,70		
- Catering Boldem Çayı	19,66	17,37	96,72	0,40	2,25	0,19	1,03	17,96	-1,70	(8,65)	
- Catering Çaycı Çayı		12,95	95,65	0,40	2,98	0,19	1,37	13,54	13,54		
-Borcum Yeşil	23,05	31,94	98,19	0,40	1,24	0,19	0,57	32,53	9,48	41,10	
-Yaprak Yeşil	20,06	28,54	97,98	0,40	0,38	0,19	0,64	29,13	9,07	45,19	
-Yeşil Süzen	41,94	50,24	98,84	0,40	0,79	0,19	0,36	50,83	8,89	21,21	
-Artı Yeşil Çay	32,30	33,48	98,28	0,40	1,18	0,18	0,54	34,07	1,77	5,48	
- Catering Yeşil Süzen Çay	38,12	46,87	98,77	0,40	0,85	0,18	0,38	47,45	9,33	24,48	
- Catering Borcum Çay		31,22	98,33	0,39	1,23	0,14	0,44	31,75	31,75		
- Catering Artı Yeşil Çay		31,50	98,36	0,39	1,21	0,14	0,42	32,03	32,03		
- Organik Rize Gold	22,53	25,30	97,72	0,40	1,56	0,19	0,72	25,89	3,35	14,87	
- Hemşin Organik	27,17	26,06	97,79	0,40	1,51	0,19	0,70	26,65	-0,52	(1,93)	
- Organik Siyah Süzen	46,88	32,07	98,20	0,40	1,23	0,19	0,57	32,65	-14,23	(30,35)	
- Organik Demlik Süzen Çay	27,34	31,09	98,20	0,40	1,26	0,17	0,54	31,66	4,32	15,82	
- Organik Zümrüt Yeşil	31,94	31,23	98,15	0,40	1,27	0,19	0,58	31,82	-0,12	(0,38)	
- Beyaz Çay	2.259,22	2.293,74	98,94	20,86	0,90	3,61	0,16	2.318,21	58,99	2,61	
Ortlama (b)	13,05	13,46	95,81	0,40	2,25	0,19	0,98	14,05	1,00	7,65	
Genel Toplam	13,05	13,42	96,16	0,35	2,21	0,18	0,98	13,96	0,91	6,95	

**YILLAR İTİBARI İLE TASNİFLİ VE PAKETLİ
KURU ÇAYIN ÜRETİM VE ORTALAMA MALİYETLERİ**

TL/KG

YILLAR	Tasnifli Siyah Çay		Paketli Siyah Çay		Cat. Paketli Siyah Çay		Tasnifli Yeşil Çay		Paketli Yeşil Çay		Cat. Paketli Yeşil Çay		Tas. Org. Siyah Çay		Paketli Org. Siyah Çay		Tas. Org. Yeşil Çay		Paketli Org. Yeşil Çay		Tasnifli Beyaz Çay		Paketli Beyaz Çay		Tasnifli Aromalı Çay		Tasnifli Ekstratlı Çay		Tasnifli Granür Çay	
	Üretim Maliyeti	Ortalama Maliyeti	Üretim Maliyeti	Ortalama Maliyeti	Üretim Maliyeti	Ortalama Maliyeti	Üretim Maliyeti	Ortalama Maliyeti	Üretim Maliyeti	Ortalama Maliyeti	Üretim Maliyeti	Ortalama Maliyeti	Üretim Maliyeti	Ortalama Maliyeti	Üretim Maliyeti	Ortalama Maliyeti	Üretim Maliyeti	Ortalama Maliyeti	Üretim Maliyeti	Ortalama Maliyeti	Üretim Maliyeti	Ortalama Maliyeti	Üretim Maliyeti	Ortalama Maliyeti	Üretim Maliyeti	Ortalama Maliyeti	Üretim Maliyeti	Ortalama Maliyeti	Üretim Maliyeti	Ortalama Maliyeti
1993	0,0380	0,0291	0,0335	0,0320																										
1994	0,0620	0,0493	0,0578	0,0555																										
1995	0,1180	0,0636	0,0940	0,0931																										
1996	0,2090	0,1491	0,1676	0,1649																										
1997	0,4560	0,3259	0,4034	0,3989																										
1998	0,7540	0,5520	0,6929	0,6554																										
1999	1,1440	0,9242	1,1931	1,1665																										
2000	1,9090	1,2222	1,8256	1,7777																										
2001	2,7510	1,7223	2,5382	2,4967																										
2002	3,5450	2,3268	2,8124	2,7981																										
2003	4,2740	3,2655	3,8707	3,8546																										
2004	4,4710	3,7428	4,3891	4,3953			7,8710	24,9240	24,9240	24,9240																				
2005	4,9110	4,4000	4,9210	4,8900			6,3700	10,9500	10,9440	11,0500																				
2006	5,3277	5,0100	5,5001	5,4800			9,5155	8,0610	9,9650	9,5290																				
2007	5,8790	5,5410	6,1430	6,1320			10,4990	7,9860	12,0630	11,4670																				
2008	6,5660	6,1780	6,7860	6,8000			13,0000	8,5100	13,2290	12,7590																				
2009	7,1900	6,7400	7,3900	7,3900			15,1000	9,0300	14,1900	13,9600			11,4500	11,4500			15,1000	13,6800												
2010	8,0800	7,4700	8,1200	8,1200			15,3800	13,4000	18,2300	17,3800			16,2500	14,9300	17,7600	17,7600	16,7500	15,5700												
2011	8,6700	8,2000	8,9700	8,9600			16,9200	15,4100	21,8900	20,9300			19,2100	18,1400	20,5700	20,3500	18,4200	18,0900												
2012	8,9400	8,6300	9,4500	9,4400			18,9500	17,0700	24,4300	25,0600			16,0800	17,1000	23,2100	22,9900	20,8700	19,4600												
2013	9,6300		9,8900		8,9800		10,5600		24,8000				20,7500		20,2800		10,5600													
2014	11,0300		11,0400		10,2400		15,0000		19,8000		27,0600		23,3800		22,8600		23,0000		26,1700		1,251,6100								22,6700	
2015	12,1928		12,8301		11,6576		18,0000		28,5966		38,1229		25,7891		26,6340		25,0000		31,9374		1,490,2130		2,259,2230							
2016	#BAŞVI		13,7920		13,8321		21,1894		36,7565		44,0300		22,5716		26,5581		23,0000		31,8155		1,791,3842		2,318,2097		16,9432		20,7320			

51

2016 yılında yaş çay fabrikalarında 134.094.898,8840 Kg tasnifli kuru çay üretilmiştir. Tasnifli çay üretimi için 1.781.174.441,02 TL üretim gideri yapılmış ve ortalama çay üretim maliyetimiz 13,28 TL gerçekleşmiştir. Toplam üretilen tasnifli çayın 129.369.147,50 Kg Tasnifli Kuru Siyah Çay; 206.341 Kg Yeşil Çay; 4.448.517 Kg Organik Çay; 38.700 Kg Organik Yeşil Çay; 129,8840 Kg da Beyaz Çay; 8.479,50 Kg Aromalı Siyah Çay; 2.464 Aromalı Yeşil Çay; 21.120 Kg. Ekstratlı İlavili Çaydır.

2016 yılında üretilen toplam 125.437.453,006 Kg paketli çay üretimi için 1.748.524.214,82TL üretim gideri yapılmış ve paketli çay maliyetimiz 13,9394 TL olmuştur. Toplam üretilen paketli çayın 116.652.875,9650 Kg Paketli Siyah Çay; 7.467.117,96Kg Catering Paketli Siyah Çay; 106.771,760Kg Paketli Yeşil Çay; 559,9360 Kg Catering Paketli Yeşil Çay; 1.186.413,20 Kg Paketli Organik Siyah Çay; 23.596,8850 Kg Paketli Organik Yeşil Çay; 117,30 Kg da Paketli Beyaz Çaydır.

Paketli çay üretim birim maliyeti geçen yıla oranla %14 oranında 1,06 TL/Kg artarak 13,94 TL/Kg olarak gerçekleşmiştir.

Paketli çay ilk madde giderleri, satış fiyatları esas alınarak bulunan emsal bedel üzerinden hesaplanmaktadır. Ankara Pazarlama ve Üretim Bölge Müdürlüğünde 13,52 TL/Kg 100 Yıl Çay Paketleme Fabrikası 14,045 TL./Kg. ile üretimini gerçekleştirmiştir.

2016 Yılı paketli yeşil çayın birim maliyeti 36,79 TL/Kg olarak gerçekleşmiştir.

SATIŞLAR

2016 yılı çay satış miktarı 122.668 ton, Mal ve Hizmet Satış Hasılatı ise 2.270.595 bin TL dir. Geçen yıla göre; satış miktarı 2.055 ton artarak, satış hasılatı da % 1,7 oranında artmıştır. Artış oranının karşılığı 316.317 bin TL olarak gerçekleşmiştir. Geçen yıla göre yurt içi satışlarda % 1,50 oranında 1.734 ton artış 117.343 ton satış olmuştur. Yurt dışı satışlarda % 6,44 oranında 322 ton artış ile 5.325 ton satış olmuştur.

Paketli ve torbalı kuru çay çeşitlerinin miktar olarak 2016 yılı satışları ve geçen yıla oranla mukayeseli olarak aşağıdaki tabloda gösterilmiştir.

ÇAY ÇEŞİTLERİ	2016 YILI SATIŞ GERÇEKLEŞMESİ (KG)				
	PROGRAMA GÖRE		GEÇEN YILA GÖRE		
	Program	Gerçekleşme	Geçen Yıl	Sapma(%)	
01-Tiryaki	43.011.000	42.643.190	35.006.559	19	
02-Kamelya	11.055.000	13.374.056	10.900.896	1	
03-Rize Turist	40.205.000	39.496.293	25.114.404	38	
04-Çay Çiçeği	4.309.000	3.193.178	3.610.360	16	
05-Filiz Lüks	13.961.000	6.649.856	14.642.885	(5)	
06-Altınbaş	4.406.000	3.049.164	5.728.637	(30)	
07-Gap Çay	722.000	347.519	469.222	35	
08-Tomurcuk (Kokulu)	1.415.000	1.108.780	2.322.612	(64)	
09-Süzen Çay	2.000.000	1.770.766	890.416	55	
10-Demlik Poşet	1.000.000	433.258	934.820	7	
11-Rize Çayı(Hediyelik)	500.000	152.489	258.945	48	
12-Çaykur Hediyelik Çay	40.000	4.878	38.708	3	
13-Hediyelik					
14-Özel Çaylar					
15-Çaykur Karadeniz Çayı	1.000.000	597.984	690.864	31	
16-42 Nolu Tirebolu Çay	1.500.000	890.818	1.377.569	8	
17-Ayder Çay	5.000	4.064	5.414	(8)	
18-Ovit Çayı					
19-Diyarbakır Çayı	20.000	13.343	19.349	3	
20-Artvin Kafkasör Çayı	1.000	320	2.023	(102)	
21-Trabzon Uzungöl Çayı		32	698		
22-Üniversiade Çayı					
23-Meclis Çayı	1.000	290	3.700	(270)	
24-Ramazan Çayı	9.914.000	811.077	11.044.133	(11)	
25-Nadidem Çayı	25.000	21.546		100	
26-Çaylık Çayı	1.000	101	198	80	
27-Artı Siyah Çay	5.000	2.986	52.523		
28-Tandem Çay	500.000	479.760	517.644		
PAK.SİYAH ÇAY TOPLAMI	135.596.000	115.045.748	113.632.579	16	
01-Catering Tiryaki Çay	1.500.000	1.463.856	1.344.370	10	
02-Catering Kamelya Çay	800.000	765.178	715.872	11	
03-Catering Turist Çay	1.600.000	1.526.222	1.394.664	13	
04-Catering Filiz Çayı	850.000	835.440	768.144	10	
05-Catering Altınbaş	600.000	567.856	363.838	39	
06-Catering Çay Çiçeği Çayı	200.000	190.085	179.143	10	
07-Catering Tomurcuk Kokulu	40.000	41.229	19.463	51	
08-Catering Süzen Poşet	160.000	157.592	52.984	67	
09-Catering Demlik Poşet	150.000	141.840	51.445	66	
10-Catering Karadeniz Çayı	1.159.000	444.530	1.115.722	4	
11-Catering Çaykur Artı Çayı		71			
12-Catering Boldem Çayı	30.000	26.319	79.225		
13-Catering Çaycı Çayı	35.000	31.594			
CATERİNG PAK.SİYAH ÇAY TOPLAMI	7.059.000	6.191.811	6.084.869	14	
1-Catering Yeşil Süzme Çayı	1.000	470		100	
2-Catering Çaykur Artı Çayı	1.000	8		100	
CATERİNG PAK.YEŞİL ÇAY TOPLAMI	801.000	478		100	
01-Burcum Yeşil	45.000	43.926	87.655	(95)	
02-Yaprak Yeşil	35.000	33.783	61.507	(76)	
03-Yeşil Süzen	30.000	23.384	68.820	(129)	
04-Artı Yeşil	5.000	2.433	18.506	(270)	
PAK. YEŞİL ÇAY TOPLAMI	115.000	103.526	236.489	(106)	
01-Organik Rize Gold	1.000.000	413.885	233.800	77	
02-Organik Hemşin Çayı	1.000.000	688.408	316.511	68	
03-Organik Siyah Süzen	15.000	15.200	37.577	(151)	
04-Organik Demlik Süzen Çay	20.000	16.650	8.871	56	
05-Organik Zümrüt Yeşil Çayı	25.000	23.817	27.528	(10)	
ORGANİK PAK.ÇAY TOPLAMI	2.060.000	1.157.960	624.286	70	
BEYAZ ÇAY		145	230		
PAK.ÇAY TOPLAMI	144.830.000	122.499.668	120.578.453	17	
Tasnifli Siyah Çay	150.000	151.878	7.881	95	
Tasnifli Yeşil Çay	20.000	16.108	26.211	(31)	
Tasnifli Beyaz Çay		15	15		
TASNİFLİ ÇAY TOPLAMI	170.000	168.001	34.107	80	
GENEL TOPLAM	145.000.000	122.667.669	120.612.560	17	

SATIŞ MALİYET GÖSTERGESİ

Göstergeler	2015 Gerçekleşen %	2016	
		Program %	Gerçekleşen %
1- Satış Giderleri Göstergesi : <u>Satışların Maliyeti X 100</u> Net Satışlar	72,1	76,7	77,5
2-Faaliyet Giderleri Göstergesi: <u>Faaliyet Giderleri X 100</u> Net Satışlar	14,5	12,9	6,9
3- Satış Göstergesi : <u>Satışların Maliyetleri Toplamı X 100</u> Net Satışlar	79,7	81,6	82,3
4- Faaliyetleri Sonucu Göstergesi <u>Faaliyet Karı/ZararıX100</u> Net Satışlar	5,7	5,5	10,7

Satışların karlılığını etkileyen bünye içi ve dışı faktörler :

a) Bünye İçi Faktörler :

Verimlilik :

Fabrikalarda; yaş çay alımlarına göre bir, iki veya üç vardiya şeklinde çalışılmaktadır. Özellikle yaş çay kampanyası süresince, yaş çay alım miktarına göre, bazı fabrikalar faaliyetlerini geçici olarak durdursalar dahi işçileri çalıştırılmaktadır.

Yıl içinde üretime verilen 100 kg. yaş çay yaprağından 19,59 kg. tasnifli siyah çay, 100 kg yaş çay yaprağından 18,53 organik siyah çay (Hemşin, Arhavi, Cumhuriyet, Kalecik Işıklı, ve Sabuncular Çay Fabrikası) elde edilmiştir. Ayrıca 2016 yılında 100 kg çay yaprağından 19,14 kg yeşil çay (Cumhuriyet Çay.Fab.), 100 kg yaş çay yaprağından 23,08 kg organik yeşil çay üretilmiştir.

Kuruluşumuz yurt içine; bir önceki yıldan 2.055 ton artışla , 122.668 ton çay satmıştır.

b) Bünye Dışı Faktörler :

Kuruluşun Piyasadaki Payı :

04.12.1984 gün ve 3082 sayılı Çay Kanunu ile çayda tekelin kaldırılması ile özel sektörlerde çay fabrikası kurmak suretiyle, Türkiye iç piyasasında çay pazarına ortak olmuştur. Genelde yurt içinde tüketim yaklaşık 240 - 250 bin ton' dur.

**2016 YILINDA BAYİLERE PEŞİN FİYATI İLE YAPILAN ÇAY SATIŞ
HAREKET TABLOSU İLE GEÇEN YILA GÖRE FİYAT ARTIŞ YÜZDESİ**

Çayın Cinsi	Gramajı	2015 Yılı Fiyat Kg/TL	2016	
			Kg/TL	%
TİRYAKİ ÇAYI	500	17,20	18,92	10,00
TİRYAKİ ÇAYI	1000	17,20	18,92	10,00
TİRYAKİ ÇAYI	2000	16,86	18,54	9,96
TİRYAKİ ÇAYI	5000	16,71	18,38	9,99
KAMELYA ÇAYI	100	17,94	17,94	
KAMELYA ÇAYI	500	16,89	16,89	
KAMELYA ÇAYI	1000	16,79	16,79	
RİZE TURİST ÇAYI	100	19,18	19,18	
RİZE TURİST ÇAYI	200	17,62	17,62	
RİZE TURİST ÇAYI	500	17,66	17,66	
RİZE TURİST ÇAYI	1000	17,52	17,52	
RİZE TURİST ÇAYI	2000	17,19	17,19	
ÇAY ÇİÇEĞİ	200	19,17	20,71	8,03
ÇAY ÇİÇEĞİ	500	18,29	19,75	7,98
FİLİZ ÇAYI	200	20,05	20,05	
ANADOLU FİLİZ ÇAYI	400	17,10	17,10	
FİLİZ ÇAYI	500	20,03	20,03	
FİLİZ ÇAYI	1000	19,98	19,98	
ALTINBAŞ ÇAYI SÜZEN POŞET ÇAY (SADE)	40	60,77	60,77	
ALTINBAŞ ÇAYI TENEBE KUTU (SADE)	100	28,71	28,71	
ALTINBAŞ ÇAYI TENEBE KUTU (BERGAMOTLU)	100	28,71	28,71	
ALTINBAŞ ÇAYI TENEBE KUTU (KARANFİLLİ)	100	28,71	28,71	
ALTINBAŞ DEMLİK POŞET ÇAYI (SADE)	200	30,62	30,62	
ALTINBAŞ DEMLİK POŞET ÇAYI (BERGAMOTLU)	200	30,62	30,62	
ALTINBAŞ ÇAYI	200	20,95	20,95	
ALTINBAŞ ÇAYI TENEBE KUTU	400	25,42	25,42	
ALTINBAŞ ÇAY TENEBE KUTU (BERGAMOTLU)	400	26,80	26,80	
ALTINBAŞ ÇAYI	500	20,76	20,76	
NADİDEM ÇAYI	100	69,25	69,25	
NADİDEM ÇAYI	200	69,25	69,25	
GAP ÇAY	400	16,83	18,51	9,98
TOMURCUK KOKULU ÇAY	125	24,06	26,47	10,02
TOM. KOKULU ÇAY (E. GREY)	200	24,06	26,47	10,02
ÇAYKUR SÜZEN POŞET	50	60,35	60,35	
ALTIN SÜZEN POŞET	62,5	48,87	48,87	
ÇAYKUR SÜZEN POŞET	200	57,64	57,64	
DEMLİK SÜZEN POŞET	200	28,90	28,90	
RİZE ÇAYI HEDİYELİK	500	21,98	21,98	
ÇAYKUR HEDİYELİK	400	28,87	28,87	
KARADENİZ ÇAYI	1000	13,45	13,45	
KARADENİZ ÇAYI (BERGAMOT AROMALI)	1000	13,45	14,80	10,04
42 NOLU TİREBOLU ÇAYI	200	18,59	18,59	
42 NOLU TİREBOLU ÇAYI	500	20,54	20,54	
AYDER ÇAYI	100	23,68	23,68	
DIYARBAKIR	400	16,41	18,06	10,05
MECLİS ÇAYI	500	20,93	20,93	
ÇAYKUR RAMAZAN ÇAYI	500	11,50	15,00	30,43
ÇAYKUR RAMAZAN ÇAYI	1000	11,50	15,00	30,43
TAMDEM ÇAYI BERGAMOTLU	1000	13,45	14,80	10,04
BURCUM YEŞİL ÇAY	100	32,50	32,50	
YAPRAK YEŞİL ÇAY (NANELİ)	200	30,56	30,56	
YAPRAK YEŞİL ÇAY (SADE)	150	29,28	29,28	
YEŞİL ÇAY SÜZ. POŞ.	40	58,84	58,84	
YEŞİL ÇAY SÜZ. POŞ. (SADE)	40	58,84	58,84	
YEŞİL ÇAY SÜZ. POŞ. (LİMONLU)	40	58,84	58,84	
YEŞİL ÇAY SÜZ. POŞ. (NANELİ)	40	58,84	58,84	
YEŞİL ÇAY SÜZ. POŞ. (ELMALI)	40	58,84	58,84	
YEŞİL ÇAY SÜZ. POŞ. (MELİSALİ)	40	58,84	58,84	
ORGANİK HEMŞİN ÇAYI (TENEBE KUTU)	400	43,96	43,96	
ORGANİK HEMŞİN ÇAYI (KARTON KUTU)	400	32,70	32,70	
ORGANİK RİZE ÇAYI	400	32,96	32,96	
ORGANİK ZÜMRÜT YEŞİL ÇAY	125	38,14	38,14	
ORGANİK HEMŞİN SİYAH SÜZ. POŞ.	50	67,62	67,62	
ORGANİK DEMLİK SÜZEN POŞET	200	39,70	39,70	
BEYAZ ÇAY	20	3.401,70	3.401,70	

PAZARLAMA BÖLGE MÜDÜRLÜKLERİ'NİN SATIŞ YAPTIĞI İLLER

(TON)

Bölge Müdürlükleri	İl Adedi	PAKETLİ –DÖKME Çay Satışları	Bayi Sayısı	Satış Yapılan İller
A-Yurt İçi Ticaret				
Mersin	6	6.023	11	KAHRAMANMARAŞ, HATAY, OSMANİYE, GAZİANTEP, ADANA, MERSİN
Diyarbakır	12	4.738	15	ADİYAMAN, MALATYA, BİNGÖL, BATMAN, DİYARBAKIR, ELAZIĞ, ŞIRNAK, ŞANLIURFA, TUNCELİ, MARDİN, BITLİS, SİİRT
Erzurum	10	4.927	14	ARDAHAN, ERZİNCAN, BAYBURT, VAN, HAKKARİ, AĞRI, MUŞ, İĞDIR, KARS, ERZURUM
İzmir	8	18.786	15	AYDIN, DENİZLİ, İZMİR, BALIKESİR, ÇANAKKALE, MANİSA, MUĞLA, UŞAK
Kayseri	5	7.121	6	SİVAS, NİĞDE, KAYSERİ, NEVŞEHİR, YOZGAT
Samsun	6	8.435	11	ORDU, TOKAT, SAMSUN, ÇORUM, AMASYA, SİNOP
İstanbul	10	38.303	20	İSTANBUL, BİLECİK, DÜZCE, BURSA, EDİRNE, TEKİRDAĞ, KIRKLARELİ, SAKARYA, YALOVA, KOCAELİ
Rize	5	4.571	10	ARTVİN, GÜMÜŞHANE, TRABZON, GİRESUN, RİZE
Ankara	15	24.263	14	KÜTAHYA, ÇANKIRI, KONYA, ISPARTA, AFYON, ANTALYA, ZONGULDAK, KASTAMONU, KARABÜK, BARTIN, ESKİŞEHİR, BURDUR, KIRIKKALE, ANKARA, KARAMAN
Toplam (A)	77	117.167	116	
B-Yurt Dışı Ticaret				
Rize Bölge		2.534		Başta AB ülkeleri (Almanya, Avusturya, Belçika, Çek Cumhuriyeti, Danimarka, Estonya, Finlandiya, Fransa, GKRY, Hırvatistan, Hollanda, İngiltere, İrlanda, İspanya, İsveç, İtalya, Letonya, Litvanya, Lüksemburg, Macaristan, Malta, Polonya, Portekiz, Slovakya, Slovenya, Yunanistan, Bulgaristan, Romanya) olmak üzere Amerika, Afganistan, Arnavutluk, Avustralya, Birleşik Arap Emirlikleri, Bosna – Hersek, Çin, Gürcistan, Irak, İsviçre, Japonya, Kanada, Kazakistan, Kırgızistan, KKTC, Kosova, Moğolistan, Rusya, Singapur, Suudi Arabistan, Tayvan, Türkmenistan, Yunanistan ve 3 tane Serbest Bölge dahil 54 ülkeye ihracat yapılmaktadır
Ankara Bölge		23		
İzmir Bölge		19		
Mersin		39		
İstanbul Bölge		2.885		
Toplam (B)		5.500		
Genel Toplam (A+B)		122.668		

Türkiye genelinde satışların %33,58'i İstanbul, %19,80'i Ankara,%15,33'ü İzmir,%6,88'si Samsun, %5,81'i Kayseri,%4,94'ü Mersin %5,79'u Rize %3,86'sı Diyarbakır %4,02'si Erzurum satış ünitelerinde gerçekleşmiştir.

Toplam yurt içi ve yurt dışında 122.668 Ton paketli ve dökme çay satışları aşağıda belirtildiği şekilde gerçekleşmiştir.

Yurt İçi Satışları

Paketli Siyah Çay	115.918
Paketli Yeşil Çay	103
Paketli Organik Çay	1.154
Paketli Beyaz Çay	0,1
Tasnifli Siyah Çay	76
Tasnifli Organik Siyah Çay	67
Tasnifli Yeşil Çay	13
Tasnifli Beyaz Çay	0,015
Tasnifli Organik Yeşil Çay	0,485
Tasnifli Aromalı Yeşil ve Siyah Çay	10,944
TOPLAM	117.343

TOPLAM**Yurt Dışı Satışlar**

Paketli Siyah Çay	5.320
Paketli Yeşil Çay	1,12
Paketli Organik Çay	4,08
Tasnifli Siyah Çay	0,00
Tasnifli Yeşil Çay	0,00

TOPLAM**GENEL TOPLAM****122.668**

SİYAH, TASNİFLİ ve PAKETLİ ÇAY ÜRETİMİ, ÜRETİM BİRİM MALİYETİ, STOKLARI VE ARTIŞ YÜZDELERİ

YILLAR	TASNİFLİ SİYAH ÇAY						PAKETLİ SİYAH ÇAY					
	Üretilen TON	Artış %	Birim Mal. TL/KG	Artış %	Stok TON	Artış %	Üretilen TON	Artış %	Birim Mal. TL/KG	Artış %	Stok TON	Artış %
1993	106.527	-14,0	0,038	76,0	76.611	-16,0	87 473	13,0	0,034	58,0	10 089	-13,0
1994	116.547	9,0	0,062	64,0	109.823	43,0	79 483	-9,0	0,058	72,0	5 379	-46,0
1995	83.295	-39,0	0,118	88,0	95.486	-13,0	95 169	19,0	0,094	62,0	5 460	1,0
1996	100.374	20,0	0,209	77,0	100.827	5,0	92 316	-3,0	0,168	78,0	3 636	-33,0
1997	100.517	0,1	0,456	118,0	77.681	-29,0	106 204	15,0	0,403	141,0	4 397	21,0
1998	130.405	29,0	0,754	65,0	83.727	8,0	107.016	1,0	0,693	71,0	4.867	11,0
1999	153.228	18,0	1,144	52,0	130.815	56,0	102.870	-1,0	1,193	72,0	5.184	7,0
2000	91.373	-40,0	1,909	77,0	122.270	26,0	94.467	-8,0	1,826	53,0	4.103	-21,0
2001	94.749	4,0	2,750	31,0	103.216	-18,0	110.377	14,0	2,538	28,0	3.564	-15,0
2002	94.231	-0,5	3,545	29,0	99.469	-4,0	94.002	-17,0	2,812	11,0	2.796	-27,0
2003	91.435	-3,0	4,274	21,0	78.244	-21,0	109.706	17,0	3,871	38,0	4.959	77,0
2004	107.193	17,0	4,470	5,0	65.645	-16,0	114.920	5,0	4,376	13,0	8.190	65,0
2005	109.798	2,0	4,891	9,0	59.882	-8,8	111.532	-3,0	4,915	12,0	7.550	-8,0
2006	115.062	5,0	5,328	9,0	62.053	4,0	111.740	0,2	5,500	12,0	2.976	-61,0
2007	121.694	6,0	5,879	10,0	67.907	9,0	115.033	3,0	6,143	12,0	1.891	-36,0
2008	123.804	2,0	6,566	12,0	79.787	17,0	111.374	-3,0	6,786	10,0	5.799	207,0
2009	111.594	-9,9	7,19	9,5	83.625	4,8	106.795	-4,1	7,39	8,9	2.899	-50,0
2010	106.355	-4,7	8,08	12,4	66.411	-20,6	122.930	15,1	8,12	9,9	1.357	-53,2
2011	116.357	9,4	8,67	7,3	77.831	17,2	106.027	-13,8	8,96	10,3	4.330	219,1
2012	123.940	6,5	8,94	3,3	79.960	2,7	120.192	13,4	9,45	5,5	10.526	143,1
2013	130.310	5,1	9,63	11,1	79.487	-0,6	129.579	7,8	9,86	10,0	7.332	69,3
2014	117.729	-9,7	11,03	14,5	50.479	-36,5	148.149	14,3	11	11,6	4.813	-34,4
2015	128.800	9,4	12,19	26,6	58.475	-26,4	119.438	-19,4	12,77	29,5	12.439	69,7
2016	129.369	0,4	12,94	17,4	62.997	24,8	124.120	3,9	13,79	25,4	9.652	100,5

YILLAR	TASNİFLİ ORGANİK SİYAH ÇAY						PAKETLİ ORGANİK SİYAH ÇAY					
	Üretilen TON	Artış %	Birim Mal. TL/KG	Artış %	Stok TON	Artış %	Üretilen TON	Artış %	Birim Mal. TL/KG	Artış %	Stok TON	Artış %
2009	58	100,0	11,45	100,0	58,00	100,0						
2010	152	162,0	16,25	42,0	105,00	81,0	102	100,0	17,76	100,0	8	100,0
2011	313	105,9	19,20	18,2	298,00	183,8	132	29,4	20,57	15,8	30	275,0
2012	339	8,3	16,08	-16,3	432,00	45,0	164	24,2	23,21	12,8	20	-33,3
2013	353	4,1	20,75	29,0	617,00	42,8	163	-0,6	20,12	-13,3	65	225,0
2014	341	-3,4	23,38	12,7	577,00	-6,5	192	17,8	24,45	21,5	25	-61,5
2015	1.328	289,4	25,79	-5,8	1.314,00	126,2	588	200,0	26,63	-6,4	16	-44,9
2016	4.449	1.204,6	22,57	-20,5	4.501,04	673,4	1.210	514,2	26,56	-9,8	220	634,9

YEŞİL,TASNİFLİ ve PAKETLİ ÇAY ÜRETİMİ, ÜRETİM BİRİM MALİYETİ, STOKLARI VE ARTIŞ YÜZDELERİ

YILLAR	T A S N İ F L İ YEŞİL Ç A Y						P A K E T L İ YEŞİL Ç A Y					
	Üretilen TON	Artış %	Birim Mal. TL/KG	Artış %	Stok TON	Artış %	Üretilen TON	Artış %	Birim Mal. TL/KG	Artış %	Stok TON	Artış %
2010	140	775	16,38	8	92	44	118	4	18,23	28	28	-39
2011	131	-6	16,91	3	109	18	115	-3	21,89	20	30	7
2012	106	-19	18,95	12	118	8	96	-17	24,43	12	27	-10
2013	48	-55	10,56	-38	44		119	3	24,80	13	32	7
2014	150	213	15,00	42	81	84	133	12	19,80	-20	36	13
2015	129	169	18,00	70	3	-93	213	79	28,60	15	24	-26
2016	206	60	21,19	18	86	6	107	-50	36,79	86		-100

YILLAR	T A S N İ F L İ ORGANİK YEŞİL Ç A Y						P A K E T L İ ORGANİK YEŞİL Ç A Y					
	Üretilen TON	Artış %	Birim Mal. TL/KG	Artış %	Stok TON	Artış %	Üretilen TON	Artış %	Birim Mal. TL/KG	Artış %	Stok TON	Artış %
2010	5	67	16,75	11	2	-33	6	100	18,60	100	2	100
2011	13	160	18,41	10	8	300	6		21,08	13	2	
2012	10	-23	20,87	13	9	13	9	50	24,83	18	1	-50
2013	9	-10	10,56	-49	4	-56	13	-89	22,17	-11	1	
2014	26	189	23,00	118	17	325	13		26,17	18	1	
2015	21	133	25,00	9	1	-75	27	108	31,94	44	1	-36
2016	39	84	23,00	-8	24	2.339	24	-13	31,82	22	7	917

YILLAR	T A S N İ F L İ BEYAZ (TOMURCUK) Ç A Y						P A K E T L İ BEYAZ (TOMURCUK) Ç A Y					
	Üretilen TON	Artış %	Birim Mal. TL/KG	Artış %	Stok TON	Artış %	Üretilen TON	Artış %	Birim Mal. TL/KG	Artış %	Stok TON	Artış %
2013												
2014	0,370		1.251,61		0,370					#SAYI/0!		
2015	0,206	-44	1.490,21	19	0,126	-66	0,444		2.259,22		0,214	
2016	0,130	-37	1.791,38	20	0,123	-3	0,117	-74	2.318,21	3	0,18684	-13

YILLAR	T A S N İ F L İ AROMALI VE EKSTRATLI Ç A Y						P A K E T L İ AROMALI VE EKSTRATLI Ç A Y					
	Üretilen TON	Artış %	Birim Mal. TL/KG	Artış %	Stok TON	Artış %	Üretilen TON	Artış %	Birim Mal. TL/KG	Artış %	Stok TON	Artış %
2016	32		19,44									

YILLA R	T A S N İ F L İ GRANÜRLÜ Ç A Y						P A K E T L İ GRANÜRLÜ Ç A Y Ç A Y					
	Üretilen TON	Artış %	Birim Mal. TL/KG	Artış %	Stok TON	Artış %	Üretilen TON	Artış %	Birim Mal. TL/KG	Artış %	Stok TON	Artış %
2014	5		22,67		5							

TASNİFLİ ve PAKETLİ ÇAY SATIŞLARI

TASNİFLİ SİYAH ÇAY SATIŞI					PAKETLİ SİYAH ÇAY SATIŞI			
YILLAR	İç Satış (TON)		Dış Satış (TON)		İç Satış (TON)		Dış Satış (TON)	
	Siyah Çay	Artış %	Siyah Çay	Artış %	Siyah Çay	Artış %	Siyah Çay	Artış %
1996	26	1 200	2 395	288	93.213	-0,97	889	10
1997			17.042	611	103.900	11,46	1.440	62
1998			16.000	-6	105.361	1,00	1.035	-28
1999			3.094	-81	101.268	-0,4	914	-12
2000			5.364	73	94.384	-6,79	1.166	28
2001			3.420	-57	109.455	14,00	1.351	14
2002			3.531	3,25	89.110	-18,59	1.630	21
2003			5.150	45,85	103.331	15,96	1.892	16
2004			3.310	-35,73	110.010	6,46		-6,45
2005	1		3.895	17,67	110.333	0,29	1.790	1,13
2006	1		680	-82,54	114.114	3,43	2.158	20,56
2007			169	-75,15	113.628	-0,43	2.460	13,99
2008					104.357	-8,16	3.087	25,49
2009					107.550	3,05	2.154	-30,07
2010					123.151	14,50	1.723	-20,00
2011					101.014	17,98	2.129	23,56
2012			1.019	100,00	111.864	10,74	2.159	1,41
2013	4	100	619	-39,24	129.304	15,59	3.510	62,58
2014	73	1.825	0	-99,97	146.604	13,38	4.214	20,06
2015	21	-71,47			115.320	-21,34	4.994	18,52
2016	143	585,60			117.175	1,61	5.325	6,62

TASNİFLİ YEŞİL ÇAY SATIŞI					PAKETLİ YEŞİL ÇAY SATIŞI			
YILLAR	İç Satış(TON)		Dış Satış(TON)		İç Satış(TON)		Dış Satış (TON)	
	Yeşil Çay	Artış %	Yeşil Çay	Artış %	Yeşil Çay	Artış %	Yeşil Çay	Artış %
2005	1				56			
2006	1				79	41,07	1	
2007	2	100			63	-20,25	2	100,00
2008	1	-50			82	30,16	3	50,00
2009					99	20,73	5	66,67
2010					137	38,38	5	
2011					103	-24,82	3	-40,00
2012					95	-7,77	3	
2013					104	9,47	4	33,33
2014	0,46	100	4,27	100	128	23,08	5	25,00
2015	13	2.770,15			255	99,58	9	74,94
2016	25	86,64			103	-59,66	1	-87,52

2016 YILI ÇAY SATIŞLARI

01.01.2016 - 31.12.2016 TARİHLERİ ARASINDAKİ ÇAY SATIŞLARI

Aylar	Yurt içi		İhracat		Toplam	
	Miktar	Bedel	Miktar	Bedel	Miktar	Bedel
Ocak	86	1.517	12	174	98	1.691
Şubat	1.401	23.700	53	672	1.454	24.372
Mart	3.367	57.782	61	1.029	3.428	58.811
Nisan	8.453	145.170	29	515	8.482	145.685
Mayıs	9.233	158.889	24	356	9.257	159.245
Haziran	6.566	113.295	7	101	6.573	113.396
Temmuz	7.260	125.762	15	246	7.275	126.008
Ağustos	7.638	132.719	54	271	7.692	132.990
Eylül	11.303	197.447	86	1.041	11.389	198.488
Ekim	22.146	388.241	135	1.342	22.281	389.583
Kasım	9.004	161.746	238	3.213	9.242	164.959
Aralık	30.886	662.171	4.611	93.197	35.497	755.368
Toplam	117.343	2.168.439	5.325	102.157	122.669	2.270.597

YILLAR İTİBARIYLA ÇAY SATIŞLARI (Paketli +Tasnifli)

Aylar	Yurt içi		İhracat		Toplam	
	Miktar	Bedel	Miktar	Bedel	Miktar	Bedel
1996	93.213	24.597	835	1.500	94.048	26.097
1997	103.900	47.664	1.502	2.162	105.402	49.826
1998	105.361	96.468	983	1.268	106.344	97.736
1999	101.268	131.804	915	1.059	102.183	132.863
2000	94.384	203.937	1.166	1.307	95.550	205.244
2001	109.455	268.154	1.351	1.517	110.806	269.671
2002	89.110	293.864	1.630	2.052	90.740	295.916
2003	103.331	437.842	1.892	2.404	105.223	440.246
2004	110.011	585.864	1.770	2.611	111.781	588.475
2005	110.391	660.562	1.789	3.387	112.180	663.949
2006	114.195	741.398	2.159	4.432	116.354	745.830
2007	113.693	808.919	2.627	5.524	116.320	814.443
2008	104.440	849.011	3.090		107.530	849.011
2009	107.649	937.646	2.159	8.356	109.808	946.002
2010	123.293	1.162.947	1.729	7.119	125.022	1.170.066
2011	101.124	1.010.492	2.131	8.665	103.255	1.019.157
2012	112.090	1.243.150	2.162	8.783	114.252	1.251.933
2013	129.390	1.481.325	3.514	14.627	132.904	1.495.952
2014	146.805	1.864.670	4.219	16.980	151.024	1.881.650
2015	115.609	1.876.716	5.003	77.561	120.612	1.954.277
2016	117.343	2.168.439	5.325	102.157	122.669	2.270.597

NOT: Çay satış hasılatları KDV hariç olarak düzenlenmiştir.

SATIŞ SONUÇLARI TABLOSU

Satış Sonuçları	Mal ve Hizmet Satış Hasılatı (600-601) TL	Satıştan İade (610)	Satış İskontası	Diğer İndirimler	Net Satışlar	Mal ve Hizmet Satış Maliyeti	Faaliyet Giderleri (631)	Satışların Toplam Maliyeti	İŞLETME KAR ZARARI TL	Satış Maliyetine Göre Kar/Zarar	
		TL	(611) TL	(612) TL		TL		Bin TL			Bin TL
		Bin TL	Bin TL	Bin TL		Bin TL		Bin TL			Bin TL
L-Yurt İçi Satışlar											
A-Paketli Çaylar											
Tiryaki	740.102,15		60.772,78		679.329,37	572.357,83	38.402,07	610.759,90	68.569,47	10,09	
Kamelya	224.929,64		86,46		224.843,18	178.241,21	12.044,42	190.285,63	34.557,55	15,37	
Rize Turist	642.452,61		62.741,85		579.710,76	492.785,14	32.958,07	525.743,21	53.967,55	9,31	
Çay Çiçeği	56.605,66		4.335,67		52.269,99	41.779,35	2.745,18	44.524,53	7.745,46	14,82	
Filiz Çay	115.125,18		18.008,65		97.116,53	79.636,34	5.197,05	84.833,39	12.283,15	12,65	
Altınbaş	41.965,12		2.107,30		39.857,82	32.392,44	1.648,79	34.041,23	5.816,59	14,59	
Gap Çay	5.987,07		925,41		5.061,66	4.829,66	313,02	5.142,68	-81,02	(1,60)	
Tomurcuk Kokulu	27.877,36		429,84		27.447,52	23.457,38	989,64	24.447,02	3.000,50	10,93	
Çaykur Süzme poşet Çay	103.580,43		608,17		102.972,26	54.070,02	1.557,23	55.627,25	47.345,01	45,98	
Demlik Poşet	12.428,82		204,27		12.224,56	9.436,60	387,43	9.824,02	2.400,53	19,64	
Rize Çayı (Hediyelik)	3.437,41		309,48		3.127,93	2.390,90	136,90	2.527,80	600,14	19,19	
Çaykur Hediyelik	149,25		6,24		143,01	111,23	4,37	115,60	27,41	19,17	
Çaykur Karadeniz Çayı	8.127,42				8.127,42	7.827,85	538,08	8.365,93	-238,50	(2,93)	
42 Nolu Tirebolu Çayı	18.362,11		744,08		17.618,04	12.488,29	800,13	13.288,42	4.329,62	24,57	
Ayder Çayı	101,81		2,58		99,23	72,96	3,66	76,62	22,61	22,79	
Diyarbakır Çayı	223,51		61,19		162,32	163,34	12,02	175,35	-13,03	(8,03)	
Artvin Kafkasör Çayı	4,54				4,54	3,44	0,29	3,73	0,81	17,78	
Trabzon Uzungöl Çayı	0,46		0,08		0,38	0,36	0,03	0,39	0,00	(0,88)	
Meclis Çayı	6,07				6,07	3,92	0,26	4,18	1,89	31,20	
Ramazan Çayı	10.669,98				10.669,98	8.637,42	640,31	9.277,73	1.392,25	13,05	
Çaykur Nadidem Çayı	1.361,28		933,71		427,57	431,50	19,41	450,90	-23,34	(5,46)	
Çaykur Çaylık Çayı	34,43		2,49		31,94	28,64	0,09	28,73	3,21	10,05	
Çaykur Artı Çayı	127,14		25,40		101,74	83,72	2,57	86,29	15,44	15,18	
Çaykur Tamdem Çayı	6.475,60		22,92		6.452,68	6.078,34	432,13	6.510,47	-57,79	(0,90)	
PAKETLİ SİYAH ÇAY TOPLAMI	2.020.135,06		152.328,57		1.867.806,49	1.527.307,84	98.833,15	1.626.140,99	241.665,50	12,94	
Catering Tiryaki	22.226,26		1.117,21		21.109,05	18.918,48	1.318,53	20.237,01	872,04	4,13	
Catering Kamelya çayı	11.568,50		3,26		11.565,23	9.775,61	689,22	10.464,82	1.100,41	9,51	
Catering Rize Turist çayı	23.694,25		2.159,50		21.534,75	20.256,35	1.374,71	21.631,06	-96,31	(0,45)	
Catering Çay Çiçeği Çayı	3.156,80		87,95		3.068,85	2.464,94	171,21	2.636,16	432,69	14,10	
Catering Filiz Çayı	15.037,12		1.313,56		13.723,57	11.402,95	752,50	12.155,46	1.568,11	11,43	
Catering Altınbaş Çayı	11.408,82		963,49		10.445,32	8.056,55	511,48	8.568,04	1.877,29	17,97	
Catering Tomurcuk Kokulu	950,94		12,06		938,87	809,03	37,14	846,16	92,71	9,87	
Catering Süzen Çayı	5.578,62		12,27		5.566,36	3.532,85	141,95	3.674,80	1.891,56	33,98	
Catering Demlik Poşet	3.682,45		219,73		3.462,71	2.228,35	127,76	2.356,11	1.106,61	31,96	
Catering Karadeniz Çayı	5.993,16		0,86		5.992,30	5.841,73	400,40	6.242,13	-249,83	(4,17)	
Catering Çaykur Artı Çayı	3,18				3,18	1,60	0,06	1,67	1,51	47,49	
Catering Boldem Çayı	623,38		74,36		549,02	479,47	23,71	503,18	45,84	8,35	
Catering Çaycı Çayı	573,56		213,90		359,66	428,41	28,46	456,87	-97,21	(27,03)	
CATERİNG SİYAH ÇAY TOPLAM	104.497,01		6.178,14		98.318,88	84.196,32	5.577,13	89.773,45	8.545,42	8,69	
BEYAZ ÇAY	498,78		3,40		495,37	282,68	0,13	282,81	212,57	42,91	

SATIŞ SONUÇLARI TABLOSU

Satış Sonuçları	Mal ve Hizmet Satış Hasılatı (600-601) TL	Satıştan İade (610)	Satış İskontası	Diğer İndirimler	Net Satışlar	Mal ve Hizmet Satış Maliyeti	Faaliyet Giderleri (631)	Satışların Toplam Maliyeti	İŞLETME KAR ZARARI TL	Satış Maliyetine Göre Kar/Zarar
		TL	(611) TL	(612) TL		TL				
	Bin TL	Bin TL	Bin TL	Bin TL	Bin TL	Bin TL	Bin TL	Bin TL	Bin TL	%
Organik Rize Çayı	12.409,72		5,54		12.404,18	10.927,19	370,59	11.297,79	1.106,39	8,92
Organik Hemşin Çayı	21.414,20		95,12		21.319,08	18.691,26	619,01	19.310,27	2.008,81	9,42
Organik Zümrüt Yeşil Çay	907,63		2,49		905,14	781,15	21,30	802,45	102,69	11,35
Organik Süzen Poşet Çay	997,65		22,65		975,00	693,41	13,43	706,84	268,16	27,50
Organik Demlik Poşet Çay	580,55		44,62		535,92	469,51	15,00	484,51	51,42	9,59
ORGANİK SİYAH ÇAY TOPLAMI	36.309,73		170,41		36.139,32	31.562,53	1.039,33	32.601,85	3.537,47	9,79
Burcum Yeşil Çay	1.456,95		37,58		1.419,36	1.405,58	39,06	1.444,64	-25,27	(1,78)
Yaprak Yeşil Çay	999,69		28,70		971,00	845,11	30,17	875,28	95,71	9,86
Yeşil Süzme Çay	1.368,88		87,03		1.281,85	1.191,27	20,88	1.212,15	69,70	5,44
Çaykur Artı Çayı	106,07		28,69		77,38	73,65	2,13	75,78	1,60	2,07
YEŞİL ÇAY TOPLAMI	3.931,59		181,99		3.749,59	3.515,62	92,24	3.607,86	141,74	3,78
Catering Yeşil Süzme Çay	24,91		1,27		23,64	20,41	0,42	20,84	2,81	11,87
Catering Çaykur Artı Çayı	0,35				0,35	0,08	0,01	0,08	0,26	75,78
CATERİNG YEŞİL ÇAY TOPLAMI	25,26		1,27		23,99	20,49	0,43	20,92	3,07	12,79
A-PAKETLİ ÇAY SATIŞ TOPLAMI	2.165.397,43		158.860,38		2.006.537,05	1.646.885,48	105.542,40	1.752.427,88	254.109,17	12,66
B-Tasnifli Çay										
1 Bop	171,47				171,47	171,47	10,95	182,42	-10,95	(6,39)
2 Bop	17,62				17,62	12,53	0,92	13,45	4,17	23,65
7Dust	692,67				692,67	692,67	56,99	749,66	-56,99	(8,23)
Tasnifli Kuru Çay Satışları	881,75				881,75	876,67	68,86	945,53	-63,78	(7,23)
Tasnifli Organik 1 Bop	839,72				839,72	821,52	30,53	852,05	-12,33	(1,47)
Tasnifli Organik 2 Bop	391,78				391,78	391,78	13,69	405,47	-13,69	(3,49)
Tasnifli Organik 7 Dust	416,23				416,23	416,23	16,08	432,31	-16,08	(3,86)
Tasnifli Organik Çay Satışları	1.647,72				1.647,72	1.629,53	60,30	1.689,83	-42,10	(2,56)
Antik Yeşil 1	1,87				1,87	1,20	0,11	1,31	0,57	30,17
Antik Yeşil 2	2,24				2,24	1,25	0,11	1,36	0,88	39,24
Kardelen 1	195,44				195,44	194,97	8,38	203,35	-7,91	(4,05)
Dust	75,79				75,79	75,79	3,25	79,04	-3,25	(4,29)
Tasnifli Yeşil Çay	275,34				275,34	273,20	11,85	285,06	-9,71	(3,53)
Zümrüt Yeşil Çay 1	12,02				12,02	11,12	0,44	11,56	0,46	3,86
Tasnifli Organik Yeşil Çay	12,02				12,02	11,12	0,44	11,56	0,46	3,86
Tasnifli Vanilyalı Siyah Çay	33,31				33,31	33,32	1,69	35,01	-1,70	(5,10)
Tasnifli Portakallı Siyah Çay	28,68				28,68	28,67	1,76	30,43	-1,75	(6,11)
Tasnifli Yaseminli Siyah Çay	29,82				29,82	29,81	1,80	31,61	-1,79	(6,01)
Tasnifli İhlamurlu Siyah Çay	33,75				33,75	33,76	1,70	35,45	-1,70	(5,05)
Tasnifli Naneli Siyah Çay	9,15				9,15	9,15	0,69	9,84	-0,69	(7,58)
Tasnifli Aromalı Siyah Çay	134,71				134,71	134,71	7,64	142,34	-7,64	(5,67)
Tasnifli İhlamuru Yeşil Çay	20,95				20,95	20,95	0,84	21,79	-0,83	(3,98)
Tasnifli Adaçaylı Yeşil Çay	15,63				15,63	15,63	0,69	16,32	-0,69	(4,43)
Tasnifli Defneli Yeşil Çay	14,13				14,13	14,13	0,69	14,82	-0,69	(4,90)
Tasnifli Aromalı Yeşil Çay	50,71				50,71	50,71	2,22	52,93	-2,22	(4,38)
Tasnifli Beyaz Çay	39,20				39,20	23,25	0,01	23,27	15,93	40,65
Tasnifli Beyaz Çay Toplamı	39,20				39,20	23,25	0,01	23,27	15,93	40,65

SATIŞ SONUÇLARI TABLOSU

Satış Sonuçları	Mal ve Hizmet Satış Hasılatı (600-601) TL	Satıştan İade (610)	Satış İskontası	Diğer İndirimler	Net Satışlar	Mal ve Hizmet Satış Maliyeti	Faaliyet Giderleri (631)	Satışların Toplam Maliyeti	İŞLETME KAR ZARARI TL	Satış Maliyetine Göre Kar/Zarar
		TL	(611) TL	(612) TL		TL		TL		
	Bin TL	Bin TL	Bin TL	Bin TL	Bin TL	Bin TL	Bin TL	Bin TL	Bin TL	%
B-TASNİFLİ ÇAY SATIŞ TOPLAMI	3.041,46				3.041,46	2.999,19	151,32	3.150,51	-109,05	(3,59)
ÇAY SATIŞ TOPLAMI (A+B)	2.168.438,89		158.860,38		2.009.578,51	1.649.884,67	105.693,72	1.755.578,39	254.000,12	12,64
C-Ticari Mal Satış										
Bergamut	27.350,40	2,04			27.348,37	24.415,07	249,15	24.664,22	2.684,14	9,81
Limon	20.700,91	0,69			20.700,23	18.750,39	214,58	18.964,97	1.735,26	8,38
Şeftali	65.457,66	13,55			65.444,11	59.459,62	627,19	60.086,81	5.357,31	8,19
Çilek	6.488,37				6.488,37	5.788,02	109,06	5.897,08	591,29	9,11
C-Ticari Mallar Toplamı	119.997,35	16,28			119.981,07	108.413,10	1.199,97	109.613,07	10.368,00	8,64
Yurt İçi Toplam Satış (A+B+C)	2.288.436,24	16,28	158.863,78		2.129.556,18	1.758.297,77	106.893,70	1.865.191,47	264.364,72	12,41
2-Yurt Dışı Satışlar										
A-Paketli Çaylar										
Tiryaki	114,92				114,92	116,35	7,78	124,14	-9,22	(8,02)
Kamelya	26,25				26,25	29,00	1,95	30,95	-4,69	(17,88)
Rize Turist	42.446,67			16,19	42.430,48	39.130,22	2.617,29	41.747,51	682,98	1,61
Çay Çiçeği	2.198,63				2.198,63	1.993,73	131,00	2.124,73	73,90	3,36
Filiz Çay	15.319,62				15.319,62	12.110,64	792,65	12.903,29	2.416,33	15,77
Altınbaş	39.106,66				39.106,66	22.423,49	1.097,67	23.521,16	15.585,50	39,85
Tomurcuk Kokulu	306,72				306,72	215,52	9,07	224,58	82,13	26,78
Çaykur Süzme poşet Çay	1.165,52				1.165,52	1.311,24	37,75	1.348,98	-183,46	(15,74)
Demlik Poşet	87,19				87,19	58,38	2,82	61,20	26,00	29,81
Rize Çayı (Hediyelik)	12,46				12,46	7,85	0,45	8,30	4,16	33,39
Çaykur Hediyelik	1,09				1,09	0,61	0,02	0,64	0,45	41,70
Çaykur Karadeniz Çayı	7,70				7,70	8,25	0,54	8,79	-1,09	(14,20)
42 Nolu Tirebolu Çayı	45,03				45,03	35,29	2,25	37,54	7,48	16,62
Ramazan Çayı	1.082,56				1.082,56	1.370,28	90,25	1.460,53	-377,97	(34,91)
Çaykur Artı Çayı	6,28				6,28	3,75	0,12	3,86	2,42	38,53
PAKETLİ SİYAH ÇAY TOPLAMI	101.927,30			16,19	101.911,11	78.814,59	4.791,61	83.606,20	18.304,91	17,96
Organik Rize Çayı	92,62				92,62	65,20	2,20	67,40	25,22	27,23
Organik Hemşin Çayı	56,36				56,36	32,08	1,06	33,14	23,22	41,20
Organik Zümrüt Yeşil Çay	7,61				7,61	5,65	0,15	5,81	1,80	23,68
Organik Süzen Poşet Çay	22,24				22,24	12,16	0,26	12,42	9,81	44,14
Organik Demlik Poşet Çay										#SAYI/01
ORGANİK ÇAY SATIŞ TOPLAMI	178,82				178,82	115,09	3,68	118,77	60,06	33,58
Burcum Yeşil Çay	26,12				26,12	17,20	0,51	17,71	8,42	32,23
Yaprak Yeşil Çay	9,37				9,37	8,33	0,25	8,58	0,79	8,39
Yeşil Süzme Çay	11,49				11,49	8,64	0,18	8,82	2,67	23,26
Çaykur Artı Çayı	3,47				3,47	1,89	0,07	1,95	1,51	43,63
YEŞİL ÇAY TOPLAMI	50,45				50,45	36,05	1,01	37,06	13,39	26,54
A-PAKETLİ ÇAY SATIŞ TOPLAMI	102.156,58			16,19	102.140,39	78.965,73	4.796,30	4.796,30	18.378,36	18.378,36
ÇAY SATIŞ TOPLAMI	102.156,58			16,19	102.140,39	78.965,73	4.796,30	83.762,03	18.378,36	17,99
GENEL TOPLAM	2.390.592,82	16,28	158.863,78	16,19	2.231.696,57	1.837.263,50	111.689,99	1.948.953,49	282.743,08	12,67
Satış Programı	2.608.031,00	160,00		45,00	2.607.826,00	2.128.202,00	297.026,00	2.425.228,00	182.598,00	7,00
Programa Göre Fark	(217.438,18)	(143,72)	158.863,78	(28,81)	(376.129,43)	(290.938,50)	(185.336,01)	(476.274,51)	100.145,08	5,67
Geçen Dönem Satış Sonuçları	2.046.037,58	371,18		11,31	2.045.655,09	1.631.263,48	257.823,32	1.889.086,80	156.568,28	7,65

Satışlar	2015 Yılı Gerçekleşen		2016 Yılı						
	Ton	Bin TL	Program		Gerçekleşen		Ton	Bin TL	
			İlk durum	Son durum	Ton	Bin TL			
1-YURT İÇİ SATIŞLAR									
Paketli Siyah Çay									
Tiryaki Çay	34.865	530.187	43.011	705.384	38.126	655.610	42.634.5503	740.102.15	
Kamelya Çay	10.833	154.310	11.055	169.593	10.800	181.781	13.371.8961	224.929.64	
Rize Turist	23.419	378.617	40.205	708.885	28.809	506.534	36.590.5427	642.452.61	
Çay Çiçeği	3.372	55.985	4.309	79.423	3.471	63.814	3.047.7372	56.605.66	
Filiz Çayı	13.456	246.439	13.961	261.311	11.499	229.916	5.769.8421	115.125.18	
Altınbaş	4.995	104.069	4.406	83.846	4.820	101.961	1.830.5133	41.965.12	
Gap Çay	469	6.811	722	11.073	503	8.458	347.5192	5.987.07	
Tomurcuk Kokulu	2.216	48.545	1.415	38.518	1.429	34.407	1.098.7140	27.877.36	
Süzme Poşet Çay	767	43.688	770	43.050	1.800	95.670	1.728.8600	103.580.43	
Demlik Poşet	873	23.497	880	23.100	450	13.000	430.1258	12.428.82	
Rize Çayı (Hediyelik)	259	5.112	260	5.010	160	3.600	151.9885	3.437.41	
Çaykur (Hediyelik)	39	1.038	40	1.100	10	310	4.8512	149.25	
Çaykur Karadeniz Çayı	667	8.006	861	11.056	795	10.697	597.3840	8.127.42	
42 Nolu Tirebolu Çayı	1.351	24.718	1.400	25.010	2.346	42.000	888.3176	18.362.11	
Ayder Çayı	5	113	5	110	5	125	4.0637	101.81	
Diyanbakır Çayı	19	268	20	280	15	250	13.3428	223.51	
Artvin Kafkasor Çayı	2	30	2	30	10	140	0.3204	4.54	
Trabzon Uzungöl Çayı	1	10	1	11	1	15	0.0324	0.46	
Meclis Çayı	4	61	5	82	1	20	0.2900	6.07	
Ramazan Çayı	10.563	121.846	9.914	131.937	901	13.515	710.8765	10.669.98	
Çaykur Nadidem Çayı					20	1.260	21.5464	1.361.28	
Çaykur Çaylık Çayı	0,2	58	0,3	90	1	340	0.1013	34,43	
Çaykur Artı Çayı	22	980	25	1.100	2	90	2.8573	127,14	
Çaykur Tamdem Çayı	518	5.813	520	5.840	490	6.620	479.7600	6.475.60	
Siyah Çay Toplamı	108.714	1.760.200	133.787	2.305.839	106.464	1.970.133	109.726.0329	2.020.135.06	
Catering Siyah Çay									
Catering Tiryaki Çay	1.344	18.593	1.100	14.100	1.800	25.200	1.463.8560	22.226.26	
Catering Kamelya Çayı	716	9.096	720	9.000	800	11.900	765.1780	11.568.50	
Catering Rize Turist	1.395	19.614	1.200	13.225	1.600	24.800	1.526.2220	23.694.25	
Catering Çay Çiçeği Çayı	179	2.734	180	2.750	190	3.100	190.0850	3.156.80	
Catering Filiz Çayı	768	12.653	770	12.700	840	15.100	835.4400	15.037.12	
Catering Altınbaş	364	6.207	370	6.400	570	11.200	567.8560	11.408.82	
Catering Tomurcuk Kokulu	19	374	20	20	50	1.100	41.2290	950.94	
Catering Süzen Poşet Çay	53	1.352	55	1.410	160	5.650	157.5916	5.578.62	
Catering Demlik Poşet Çay	51	1.295	52	1.310	140	3.600	141.8400	3.682.45	
Catering Karadeniz Çayı	1.116	12.000	1.000	10.100	440	5.800	444.5300	5.993.16	
Catering Çaykur Artı Çayı							0.0706	3,18	
Catering Boldem Çayı	19	438	20	460	30	690	26.3192	623,38	
Catering Çaycı Çayı							31.5940	573,56	
Catering Siyah Çay Toplamı	6.025	84.355	5.487	71.455	6.620	108.140	6.191.8114	104.497.02	
Beyaz Çay	0,2	791	0,3				0,1446	498,78	
Paketli Yeşil Çay									
Burcum Yeşil	86	2.621	88	2.690	40	1.340	43.3597	1.456.95	
Yaprak Yeşil	61	1.710	60	1.680	30	890	33.5004	999,69	
Yeşil Süzme Çay	67	3.927	62	3.650	20	1.180	23.1820	1.368.88	
Çaykur Artı Çayı	14	616	15	600	3	130	2.3601	106,07	
Paketli Yeşil Çay Toplamı	228	8.873	225	8.620	93	3.540	102.4022	3.931.59	
Catering Yeşil Çay									
Catering Yeşil Süzme Çay							0.4704	24,91	
Catering Çaykur Artı Çayı							0.0077	0,35	
Catering Yeşil Çay Toplamı							0,4781	25,26	
Organik Siyah Çay	581	20.931	475	17.100	1.400	42.000	1.130.2311	35.402,10	
Organik Yeşil Çay	27	984	25	900	25	950	23.6463	907,63	
Organik Siyah ve Yeşil Çay Toplamı	608	21.915	500	18.000	1.425	42.950	1.153.8774	36.309,73	
Tasnifli Siyah Çay	21	310					76.4527	881,75	
Tasnifli Yeşil Çay	12,83	222					13,1590	275,34	
Tasnifli Organik Siyah Çay	0,03	1					66,9460	1,647,72	
Tasnifli Organik Yeşil Çay	0,3	8					0,4850	12,02	
Tasnifli Beyaz Çay	0,015	39					0,0150	39,20	
Tasnifli Aromalı Siyah Çay							8,4795	134,71	
Tasnifli Aromalı Yeşil Çay							2,4640	50,71	
Tasnifli Çay Toplamı	34	581					168,0012	3.041,45	
TOPLAM (1)	115.609.1284	1.876.716.3588	140.000	2.403.914	114.602.0000	2.124.763.0000	117.342.7478	2.168.438.89	
2-YURT DIŞI SATIŞLAR									
Paketli Çay									
Tiryaki Çay	142	1.691	100	1.190	854	11.845	8.6400	114,92	
Kamelya Çay	68	750	256	2.182	70	803	2.1600	26,25	
Rize Turist	1.695	20.687	1.930	21.017	1.754	22.246	2.905.7500	42.446,67	
Çay Çiçeği	238	3.077	330	3.780	246	3.311	145.4412	2.198,63	
Filiz Çayı	1.187	17.509	1.393	18.169	1.228	18.744	880.0140	15.319,62	
Altınbaş	734	15.950	109	2.017	685	15.006	1.218.6504	39.106,66	
Tomurcuk Kokulu	107	3.054	10	285	110	3.105	10.0660	306,72	
Çaykur Süzme Poşet Çay	123	4.207	50	1.700	50	1.400	41.9056	1.165,52	
Demlik Poşeti	62	1.589	10	250	5	140	3.1320	87,19	
Rize Çayı hediyelik	0	8			1	25	0.5000	12,46	
Çaykur Hediyelik					1	40	0.0270	1,09	
Çaykur Karadeniz Çayı	24	247	25	260	1	13	0.6000	7,70	
42 Nolu Tirebolu Çayı	27	456	30	500	3	55	2.5000	45,03	
Ramazan Çayı	481	4.431	754	7.528	100	1.080	100.2000	1.082,56	
Çaykur Artı Çayı	30	1.454	3	140	1	50	0.13	6,28	
Paketli Çay Toplamı	4.919	75.110	5.000	59.018	5.109	77.863	5.319.7148	101.927,30	
Catering Boldem Çayı	60	1.291							
Burcum Yeşil Çay	2	78			10	470	0.5664	26,12	
Yaprak Yeşil Çay	0	8			10	330	0.2831	9,37	
Yeşil Süzme Çay	2	117			10	560	0.2016	11,49	
Çaykur Artı Çayı	4	218			10	475	0.0730	3,47	
Paketli Yeşil Çay Toplamı	9	421			40	1.835	1,1241	50,45	
Organik Çay	16	739			200	8.760	4.0826	178,82	
Paketli Çay Toplamı	5.003	77.561	5.000	59.018	5.349	88.458	5.324.9215	102.156,57	
Tasnifli Çay									
Tasnifli Çay Toplamı									
TOPLAM (2)	5.003	77.561	5.000	59.018	5.349	88.458	5.324.9215	102.156,57	
Soğuk Çay Satışı (DİDİ)	115.306	91.760			140.000	154.850	159.887.9490	119.997.3500	
Paketli çay toplamı	120.578	1.953.697	145.000	2.462.932	119.951	2.213.221	122.499.6681	2.267.554,01	
Tasnifli çay toplamı	34	581					168,0012	3.041,45	
Çay Satış Toplamı	120.613	1.954.278	145.000	2.462.932	119.951	2.213.221	122.667.6693	2.270.595,46	

2016 YILI İLK MADDE VE MALZEME STOK HAREKETİ

BİN TL

Stoklar	2015'den Devreden	2016 YILI GİRİŞ ÇIKIŞ HAREKETLERİ								2017'ya Devreden
		2016 YILI GİRİŞLER				2016 YILI ÇIKIŞLAR				
		Alım Suretiyle	Kuruluş İçi Nakil	Diğer Girişler	Toplam	İşletmede Kullanılan	Kuruluş İçi Nakil	Diğer Çıkışlar	Toplam	
A-İlk Madde ve Malzeme Stokları										
-İlk maddeler (Hammadde)	1.466	1.256.913	248.944	717	1.506.574	1.257.986	248.944	404	1.507.334	706
-İşletme malzemesi	5.105	15.318	1.471	33	16.822	14.436	1.471	333	16.240	5.687
-Yedekler	5.844	12.004	8.641	297	20.942	3.629	8.641	6.790	19.060	7.726
-Muhtelif malzeme	17.012	118.250	22.185	811	141.246	88.728	22.185	22.819	133.732	24.526
Toplam (A)	29.427	1.402.485	281.241	1.858	1.685.584	1.364.779	281.241	30.346	1.676.366	38.645
B-Diğer Stoklar										
-Yarı mamul malzeme stoku	182			3.604.440	3.604.440		3.604.383		3.604.383	239
-Elden çıkarılacak stoklar	1		44	5.283	5.327		44	5.267	5.311	17
Toplam (B)	183		44	3.609.723	3.609.767		3.604.427	5.267	3.609.694	256
C-Sipariş Avansları	1			2.629	2.629			2.324	2.324	306
Genel Toplam	29.611	1.402.485	281.285	3.614.210	5.297.980	1.364.779	3.885.668	37.937	5.288.384	39.207

GEÇEN YILLA KARŞILAŞTIRMALI MALZEME STOKLARI

(BİN TL)

Stoklar	Geçen yıldan devir stoku		2016 Sonu Stokları				Revize'ye göre sapma %
	Miktar	Tutar	1 Revize		Gerçekleşen		
			Miktar	Tutar	Miktar	Tutar	
A-İlk Madde ve Malzeme Stoku							
a)MALZEME AMBARI							
-İlk maddeler		1.466		951		706	(25,76)
-İşletme malzemesi		5.105		5.000		5.687	13,74
-Yedekler		5.844		11.133		7.726	(30,60)
-Muhtelif malzeme		17.012		52.182		24.526	(53,00)
Toplam(a)		29.427		69.266		38.645	(44,21)
Toplam (A)		29.427		69.266		38.645	
B-Diğer Stoklar							
-Yarı mamül malzeme stoku		182		281		239	(14,95)
-Elden çıkarılacak stoklar		1		1		17	1.600,00
Toplam (B)		183		282		256	(9,22)
C-Sipariş Avansları		1				306	306,00
Genel Toplam		29.611		69.548		39.207	(43,63)

TASNİFLİ VE PAKETLİ ÇAY HATEKET ÇİZELGESİ

31.12.2016

Hesap Adı	Ölçü Birimi	Dönem Başı	Fırınlanan Çay Maliyeti	GİRİŞLER										ÇIKIŞLAR						
				Yurtiçi Alım	İşletmeler Arası			Üretim	Diğer Girişler	GİRİŞLER TOPLAMI	GENEL TOPLAM	Satılan	İşletmeler Arası			Fırınlanmaya Gönderilen Çay Maliyeti	Üretim Verilen	Diğer Çıkışlar	Çıkışlar Toplamı	Dönem Sonu
					2015 ve Öncesi	2016 Yılı	Toplam						2015 ve Öncesi	2016 Yılı	Toplam					
					6	7	8						9	10	11					
1	2	3	4	5	6	7	8	9	10	11	12	13	14	15	16	17	18	19	20	21
Paketli Siyah Çay	kg.	3.766.841,1550		2.191.228,5650	2.404.870,2740	108.471.018,3288	110.875.888,6028	116.652.875,9650	423.437,3910	230.143.430,5238	233.910.271,6788	115.045.747,7268	2.404.870,2740	108.471.018,3288	110.875.888,6028			434.508,5742	226.356.144,9038	7.554.126,7750
	TL.	46.532.509,25		75.837.366,79	76.459.093,42	1.516.620.740,94	1.593.079.834,36	1.608.881.625,00	6.436.942,56	3.284.235.768,71	3.330.768.277,96	1.606.122.433,23	76.459.093,42	1.516.620.740,94	1.593.079.834,36			6.666.550,56	3.205.868.818,15	124.899.459,81
Catering Paketli Siyah Çay	kg.	781.243,4000		45.253,2000	161.574,7000	7.661.773,4600	7.823.348,1600	7.467.117,9600	0,0130	15.335.719,3330	16.116.962,7330	6.191.811,3600	161.574,7000	7.661.773,4600	7.823.348,1600			3.842,0000	14.019.001,5200	2.097.961,2130
	TL.	8.846.896,07		1.150.643,31	2.460.221,62	106.239.042,00	108.699.263,62	103.285.847,69	0,44	213.135.755,06	221.982.651,13	84.196.323,86	2.460.221,62	106.239.042,00	108.699.263,62			114.810,26	193.010.397,74	28.972.253,39
Paketli Yeşil Çay	kg.	23.059,7669		65.929,9760	49.600,9600	110.724,2536	160.325,2136	106.771,7600	1.605,4712	334.632,4208	357.692,1877	103.526,2460	49.600,9600	110.724,2536	160.325,2136			1.812,0884	265.663,5480	92.028,6397
	TL.	575.483,38		2.777.932,37	2.031.940,32	4.137.208,69	6.169.149,01	3.924.552,07	53.094,36	12.924.727,81	13.500.211,19	3.551.667,21	2.031.940,32	4.137.208,69	6.169.149,01			61.964,39	9.782.780,61	3.717.430,58
Catering Paketli Yeşil Çay	kg.	530,8800					559,9360	559,9360	0,0000		1.119,8720	1.650,7520			559,9360				1.038,0160	612,7360
	TL.	19.675,00					24.654,00	24.654,00			49.308,00	68.983,00			24.654,00				45.143,21	23.839,79
Organik Paketli Çay	kg.	19.617,3350		149.302,3350	89.582,6500	1.333.834,4770	1.423.417,1270	1.210.010,0850	19.546,1090	2.802.275,6560	2.821.892,9910	1.157.960,0146	89.582,6500	1.333.834,4770	1.423.417,1270			20.053,7230	2.601.430,8646	220.462,1264
	TL.	547.326,68		5.351.901,76	3.610.887,05	36.697.884,35	40.308.771,40	32.135.610,06	540.465,94	78.336.749,16	78.884.075,84	31.677.616,41	3.610.887,05	36.697.884,35	40.308.771,40			581.163,65	72.567.551,46	6.316.524,38
Organik Catering Paketli Çay	kg.																			
	TL.																			
Paketli Beyaz Çay	kg.	214,2400			48,0000	117,3000	165,3000	117,3000	18,8400	301,4400	515,6800	144,6000	48,0000	117,3000	165,3000			18,9400	328,8400	186,8400
	TL.	446.382,66			108.444,48	271.926,00	380.370,48	271.926,00	32.930,91	685.227,39	1.131.610,05	282.677,82	108.444,48	271.926,00	380.370,48			33.271,08	696.319,38	435.290,67
PAKETLİ ÇAY TOPLAMI	kg.	4.591.506,7769		2.451.714,0760	2.705.676,5840	117.578.027,7554	120.283.704,3394	125.437.453,0060	444.607,8242	248.617.479,2456	253.208.986,0225	122.499.668,0274	2.705.676,5840	117.578.027,7554	120.283.704,3394			460.235,3256	243.243.607,6924	9.965.378,3301
	TL.	56.968.273,04		85.117.844,23	84.670.586,89	1.663.991.455,98	1.748.662.042,87	1.748.524.214,82	7.063.434,21	3.589.367.536,13	3.646.335.809,17	1.725.851.207,74	84.670.586,89	1.663.991.455,98	1.748.662.042,87			7.457.759,94	3.481.971.010,55	164.364.798,62
Tasnifli Siyah Çay	kg.	58.475.047,5000	421.165,0000	278,0000	55.869.901,2000	76.507.431,0000	132.377.332,2000	129.369.147,5000	128.212,2950	262.296.134,9950	320.771.182,4950	76.452,7250	55.869.901,2000	76.507.431,0000	132.377.332,2000	430.305,0000	124.832.204,7700	57.761,6200	257.774.056,3150	62.997.126,1800
	TL.	706.141.706,92	4.786.722,35	3.141,57	675.424.749,20	986.079.477,91	1.661.504.227,11	1.674.646.108,17	1.207.636,81	3.342.147.836,01	4.048.289.542,93	876.668,77	675.424.749,20	986.079.477,91	1.661.504.227,11	4.577.199,67	1.569.597.248,09	622.528,61	3.237.177.872,25	811.111.670,68
Tasnifli Yeşil Çay	kg.	2.828,0000			136.919,0000	136.919,0000	206.341,0000	8,4200	343.268,4200	346.096,4200	13.159,0000		136.919,0000	136.919,0000		110.044,4200	8,0200	260.130,4400	85.965,9800	
	TL.	51.654,00			2.895.978,00	2.895.978,00	4.372.234,41	84,20	7.268.296,61	7.319.950,61	273.204,00		2.895.978,00	2.895.978,00		2.323.574,20	2.679,06	5.495.435,26	1.824.515,35	
Tasnifli Organik Siyah Çay	kg.	1.314.105,0000		1.083.156,0000	2.988.471,0000	4.071.627,0000	4.448.517,0000	21.172,4820	8.541.316,4820	9.855.421,4820	66.946,0000	1.083.156,0000	2.988.471,0000	4.071.627,0000		1.194.263,4820	21.545,0000	5.354.381,4820	4.501.040,0000	
	TL.	33.561.022,40		27.801.817,26	67.376.583,50	95.178.400,76	100.410.048,37	448.595,82	196.037.044,95	229.598.067,35	1.629.526,00	27.801.817,26	67.376.583,50	95.178.400,76		29.410.053,66	457.639,00	126.675.619,42	102.922.447,93	
Tasnifli Organik Yeşil Çay	kg.	9.944,0000			7.769,0000	20.691,0000	28.460,0000	38.700,0000		67.160,0000	77.104,0000	485,0000	7.769,0000	20.691,0000	28.460,0000		23.770,0000		52.715,0000	24.389,0000
	TL.	248.498,39			194.936,05	475.893,00	670.829,05	890.100,00		1.560.929,05	1.809.427,44	11.123,39	194.936,05	475.893,00	670.829,05		566.468,00		1.248.420,44	561.007,00
Tasnifli Beyaz Çay	kg.	126,2650			99,7640	7,2420	107,0060	129,8840		236,8900	363,1550	15,0010	99,7640	7,2420	107,0060		117,3060	1,0100	240,3230	122,8320
	TL.	187.161,49			148.994,54	13.436,20	162.430,74	232.672,14	0,00	395.102,88	582.264,37	23.251,55	148.994,54	13.436,20	162.430,74		175.410,74	1.580,66	362.673,69	219.590,68
Tasnifli Aromalı Siyah Çay	kg.					8.479,5000	8.479,5000	8.479,5000		16.959,0000	16.959,0000	8.479,5000		8.479,5000	8.479,5000				16.959,0000	
	TL.					134.706,00	134.706,00	134.706,00		269.412,00	269.412,00	134.706,00		134.706,00	134.706,00				269.412,00	
Tasnifli Aromalı Yeşil Çay	kg.				2.464,0000	2.464,0000	2.464,0000	2.464,0000		4.928,0000	4.928,0000	2.464,0000		2.464,0000	2.464,0000				4.928,0000	
	TL.				50.712,00	50.712,00	50.712,00	50.712,00		101.424,00	101.424,00	50.712,00		50.712,00	50.712,00				101.424,00	
Tasnifli Granül Çay	kg.	4.888,0000									4.888,0000									4.888,0000
	TL.	110.819,09									110.819,09									110.819,09
Tasnifli Ekstrat İlaveli Çay	kg.							21.120,0000		21.120,0000	21.120,0000					21.120,0000			21.120,0000	
	TL.							437.859,93		437.859,93	437.859,93					437.859,93			437.859,93	
TASNİFLİ ÇAY TOPLAMI	kg.	59.806.938,7650	421.165,0000	278,0000	56.960.925,9640	79.664.462,7420	136.625.388,7060	134.094.898,8840	149.393,1970	271.291.123,7870	331.098.062,5520	168.001,2260	56.960.925,9640	79.664.462,7420	136.625.388,7060	430.305,0000	126.181.519,9780	79.315,6000	263.484.530,5600	67.613.531,9920
	TL.	740.300.862,29	4.786.722,35	3.141,57	703.570.497,05	1.057.026.786,61	1.760.597.283,66	1.781.174.441,02	1.656.316,83	3.548.217.905,43	4.288.518.767,72	2.999.191,71	703.570.497,05	1.057.026.786,61	1.760.597.283,66	4.577.199,67	1.602.510.614,62	1.084.427,33	3.371.768.716,99	916.750.050,73
GENEL TOPLAM	kg.	64.398.445,5419	421.165,0000	2.451.992,0760	59.666.602,5480	197.242.490,4974	256.909.093,0454	259.532.351,8900	594.001,0212	519.908.603,0326	584.307.048,5745	122.667.669,2534	59.666.602,5480	197.242.490,4974	256.909.093,0454	430.305,0000	126.181.519,9780	539.550,9756	506.728.138,2524	77.578.910,3221
	TL.	797.269.135,33	4.786.722,35	85.120.985,80	788.241.083,94	2.721.018.242,59	3.509.259.326,53	3.529.698.655,84	8.719.751,04	7.137.585.441,56	7.934.854.576,89	1.728.850.399,45	788.241.083,94	2.721.018.242,59	3.509.259.326,53	4.577.199,67	1.602.510.614,62	8.542.187,27	6.853.739.727,54	1.081.114.849,35

2016 YILI SONU İTİBARIYLA TASNİFLİ KURUÇAY STOKLARI

İşletmeler	TASNİFLİ KURUÇAY		TASNİFLİ YEŞİL ÇAY		TASNİFLİ ORGANİK SİYAH ÇAY		TASNİFLİ ORGANİK YEŞİL ÇAY		TASNİFLİ GRANÜR ÇAY		TASNİFLİ BEYAZ ÇAY		PAKETLİ SİYAH ÇAY		CATERİNG PAKETLİ SİYAH ÇAY		PAKETLİ YEŞİL ÇAY		CATERİNG PAKETLİ YEŞİL ÇAY		PAKETLİ ORGANİK ÇAY		PAKETLİ BEYAZ ÇAY	
	Miktar KG	Tutar TL	Miktar KG	Tutar TL	Miktar KG	Tutar TL	Miktar KG	Tutar TL	Miktar KG	Tutar TL	Miktar KG	Tutar TL	Miktar KG	Tutar TL	Miktar KG	Tutar TL	Miktar KG	Tutar TL	Miktar KG	Tutar TL	Miktar KG	Tutar TL	Miktar KG	Tutar TL
Ambartlı Çay Fabrikası	1.270.107,00	15.834.067,80																						
Araklı Çay Fabrikası	1.325.705,00	16.975.003,15																						
Ardeşen Çay Fabrikası	2.246.418,00	28.423.863,72																						
Arhavi Çay Fabrikası	6.428.816,70	81.286.029,56			50.541,00	1.019.217,42					33,38	53.726,74												
Aşkılar Çay Fabrikası	1.752.077,00	23.114.300,52																						
Azıklı Çay Fabrikası	268.365,00	3.952.800,59																						
Bolamla Çay Fabrikası	1.466.917,00	18.889.607,09																						
Büyükköy Çay Fabrikası	419.912,00	5.712.979,37																						
Camıdağ Çay Fabrikası	1.834.392,00	21.716.422,58																						
Cumhuriyet Çay Fabrikası	1.656.268,00	21.051.027,48	82.565,98	1.752.415,35	3.309.780,00	75.382.357,49	18.009,00	414.207,00																
Çamlı Çay Fabrikası	1.791.820,50	22.902.426,19																						
Caveli Çay Fabrikası	2.019.509,00	25.878.556,13									30,76	49.739,69												
Çiftlik Çay Fabrikası	664.915,00	8.819.179,88																						
Derepazarı Çay Fabrikası	914.683,00	12.749.667,91																						
Ekişpazar Çay Fabrikası	1.560.245,00	20.510.319,53																						
Fındıklı Çay Fabrikası	1.632.692,00	21.202.064,23																						
Gündözü Çay Fabrikası	1.566.157,98	19.453.306,04									50,94	103.056,86												
Hayat Çay Fabrikası	965.762,00	13.216.822,89																						
Hopa Çay Fabrikası	1.351.322,00	18.949.282,23																						
İydere Çay Fabrikası	1.639.183,00	21.802.533,30																						
Kalecik Çay Fabrikası	455.642,00	6.127.886,77			387.012,00	8.702.460,13																		
Kalkandere Çay Fabrikası	832.733,00	11.083.345,08																						
Karaca Çay Fabrikası	1.950.998,00	23.391.557,74									7,57	12.687,39												
Kemalpaşa Çay Fabrikası	2.191.003,00	26.658.549,20																						
Kendirli Çay Fabrikası	990.032,00	13.636.000,95																						
Kızılkız Çay Fabrikası	1.262.983,00	16.405.588,92																						
Melyat Çay Fabrikası	2.215.861,00	28.250.866,29																						
Muratlı Çay Fabrikası	914.383,00	12.261.346,18																						
Musadağ Çay Fabrikası	1.604.501,00	21.498.342,24																						
Of Çay Fabrikası	1.593.057,00	20.508.645,48																						
Ortapaşar Çay Fabrikası	1.121.458,00	14.848.123,88																						
Pazar Çay Fabrikası	1.295.733,00	16.412.584,96																						
Pazarköy Çay Fabrikası	227.701,00	3.346.060,54																						
Sabancılar Çay Fabrikası	833.621,00	12.712.809,94			316.898,00	8.130.930,93																		
Salahta Çay Fabrikası	1.186.351,00	14.577.714,75																						
Selimiye Çay Fabrikası	676.889,00	9.016.340,93																						
Sümece Çay Fabrikası	1.570.929,00																							
Taşlılar Çay Fabrikası	1.488.444,00	18.907.087,36																						
Taşlıdere Çay Fabrikası																								
Tersane Çay Fabrikası	1.268.583,00	15.788.127,45																						
Tirebolu Çay Fabrikası	371.696,00	4.864.178,68																						
Ulucami Çay Fabrikası	1.841.439,00	23.013.586,07																						
Veliköy Çay Fabrikası	511.569,00	5.919.685,50																						
Zihniderin Çay Fabrikası	822.168,00	11.021.297,90																						
İgkılı Çay Fabrikası	2.266.584,00	28.520.203,12																						
Hemşin Çay Fabrikası					373.309,00	8.263.281,96																		
Çay Fabrikaları Toplamı	62.269.625,18	801.845.702,86	82.565,98	1.752.415,35	4.437.540,00	101.498.247,93	18.009,00	414.207,00			122,63	219.210,68												
100 Yıl Çay Paketleme F	671.000,00	8.551.500,00	3.400,00	72.100,00	63.500,00	1.424.200,00	6.380,00	146.800,00	4.888,00	110.819,09	0,20	380,00	2.108.800,30	47.537.672,52	45.253,20	820.454,00	50.686,48	1.947.061,00			89.582,65	2.647.123,00		
Ankara Çay Paketleme F	47.203,00	599.521,76											940.655,31	13.497.349,41	287.316,78	3.963.378,10	4.527,50	164.225,04	612,74	23.839,79	26.553,34	763.217,70	19,60	44.280,67
Paketlemeler Toplamı	718.203,00	9.151.021,76	3.400,00	72.100,00	63.500,00	1.424.200,00	6.380,00	146.800,00	4.888,00	110.819,09	0,20	380,00	3.049.455,61	61.035.021,93	332.569,98	4.783.832,10	55.213,98	2.111.286,04	612,74	23.839,79	116.135,99	3.410.340,70	19,60	44.280,67
Mersin Paz. Bölge Müd.													214.562,38	2.644.158,00	75.530,00	1.035.611,00	396,87	19.651,00			2.903,47	82.270,00		
Ankara Paz. Bölge Müd.													415.289,82	5.476.815,00	105.616,00	1.438.123,00	1.675,12	62.334,00			9.873,45	283.747,00	1,30	2.937,00
Diyarbakır Paz. Bölge Müd.													301.434,10	4.128.172,00	40.982,00	561.349,00	504,96	25.482,00			4.300,99	120.037,00		
Erzurum Paz. Bölge Müd.													1.329.594,25	18.624.029,41	541.376,00	7.370.459,38	4.889,49	165.437,25			22.655,56	631.110,39	12,00	27.110,00
İzmir Paz. Bölge Müd.													836.125,06	11.513.528,00	155.841,00	2.065.207,00	2.527,49	104.547,00			6.601,84	182.623,00		
Samsun Paz. Bölge Müd.													218.980,24	3.031.143,47	163.072,00	2.227.430,91	1.330,15	54.826,29			3.663,61	105.528,29		
Kayseri Paz. Bölge Müd.													980.108,94	14.994.894,00	599.269,20	8.337.845,00	22.356,56	1.057.931,00			37.826,27	1.060.444,00	8,90	20.197,00
İstanbul Paz. Bölge Müd.	9.298,00	114.946,06											208.576,40	3.451.698,00	83.705,03	1.152.396,00	3.134,03	115.936,00			16.500,94	440.422,00	145,04	340.766,00
Rize Paz. Bölge Müd.																								
Bülgeler Toplamı	9.298,00	114.946,06											4.504.671,17	63.864.437,88	1.765.391,23	24.188.421,29	36.814,66	1.606.144,54			104.326,14	2.906.183,68	167,24	391.010,00
GENEL TOPLAM	62.997.126,18	811.111.670,68	85.965,98	1.824.515,35	4.501.040,00	102.922.447,93	24.389,00	561.007,00	4.888,00	110.819,09	122,83	219.590,68	7.554.126,78	124.899.459,81	2.097.961,23	28.972.253,39	92.028,64	3.717.430,58	612,74	23.839,79	220.462,13	6.316.524,38	186,84	435.290,67

İŞLETME SONUÇLARI

2016 Yılı satışlarından elde edilen hasılat satışların üretim maliyeti ve işletme faaliyeti sonucuna ait bilgiler, program ve geçen yıl ile karşılaştırmalı olarak aşağıdaki tabloda gösterilmiştir.

TL

GELİR ve GİDERLER	2015 YILI	2016 YILI	
	GERÇEKLEŞEN	PROGRAM	GERÇEKLEŞEN
Brüt Satışlar	2.046.037.579,77	2.608.031.000,00	2.390.592.817,48
Satış İndirimleri	382.494,43	205.000,00	158.896.248,28
Net Satışlar	2.045.655.085,34	2.607.826.000,00	2.231.696.569,20
Satışların Maliyeti	1.631.263.482,50	2.128.202.000,00	1.837.263.498,50
Araştırma Geliştirme Gideri	4.093.320,38	5.400.000,00	4.214.836,73
Pazarlama Satış ve Dağıtım Gideri	257.823.325,27	297.026.000,00	111.689.994,04
Genel Yönetim Giderleri	35.415.147,73	34.863.000,00	38.933.331,81
Satış Maliyet Tutarı	1.928.595.275,88	2.465.491.000,00	1.992.101.661,08
Faaliyet Karı veya Zararı	117.059.809,46	142.335.000,00	239.594.908,12
Faiz ve Menkul Kıymet Karı	12.935.363,35	550.000,00	7.097.383,97
Olağandışı Gelir ve Kar	17.645.140,05	2.500.000,00	20.536.578,54
Diğer Gelir ve Karlar		3.040.000,00	13.825.080,53
TOPLAM	147.640.312,86	148.425.000,00	281.053.951,16
Kısa Vadeli Borç. Gideri	41.127.105,84	43.000.000,00	110.632.434,37
Olağan Gider ve Zarar	67.792.574,10	8.600.000,00	15.895.845,12
Olağandışı Gider ve Zarar	16.049.209,41	48.521.000,00	72.402.135,89
TOPLAM	124.968.889,35	100.121.000,00	198.930.415,38
Dönem Karı veya Zararı	22.671.423,51	48.304.000,00	82.123.535,78

2016 yılı programında 48.304.000 TL kâr öngörülmüş olmasına rağmen, 2016 yılı faaliyet dönemi 82.123.535,78 TL kâr ile kapatılmıştır.

**YILLAR İTİBARIYLA EMEKLİ OLAN İŞÇİLERİMİZİN SAYISI VE ÖDENEN
KIDEM TAZMİNATLARINI GÖSTEREN TABLO**

YILLAR	20 – 25 Hizmet Yılı		50 – 55 Yaş Arası		TOPLAM	
	KİŞİ	TL	KİŞİ	TL	KİŞİ	TL
1999 KADIN	22	113.488			22	113.488
ERKEK	1.752	4.208.211	191		1943	4.208.211
2000 KADIN	11	69.174			11	69.174
ERKEK	754	4.741.583	103		857	4.741.583
2001 KADIN	7	62.100			7	62.100
	1.274	11.465.772	178		1452	11.465.772
2002 KADIN	6	80.400	23		29	80.400
ERKEK	1.209	17.167.000	269		1478	17.167.000
2003 KADIN	30	584.472			30	584.472
ERKEK	2.048	39.899.967	156		2204	39.899.967
2004 KADIN	8	136.808			8	136.808
ERKEK	592	10.127.586	92	1.570.000	684	11.697.586
2005 KADIN	12	199.200	2	33.200	14	232.400
ERKEK	589	9.845.127	99	1.643.400	688	11.488.527
2006 KADIN	7	194.042	1	17.012	8	211.054
ERKEK	462	6.924.150	105	3.221.678	567	10.145.828
2007 KADIN	2	45.965			2	45.965
ERKEK	690	12.378.776	96	3.418.396	786	
2008 KADIN	2	46.340			2	46.340
ERKEK	743	17.840.650	108	3.077.436		20.918.086
2009 KADIN	8	206.480	2	51.620	10	258.100
ERKEK	700	18.057.000	112	2.890.023	812	20.947.023
2010 KADIN	6	132.400			6	132.400
ERKEK	553	16.412.200	80	429.203	633	16.841.403
2011 KADIN	6	139.470			6	139.470
ERKEK	571	17.385.242	123	3.153.843	694	20.539.085
2012 KADIN	2	71.617,00	1	23.618,00	3	95.235
ERKEK	118	4.142.500	741	26.268.530	859	30.411.030
2013 KADIN	3	96.549,00	2	57.841,00	5	154.390
ERKEK	152	4.573.528	557	22.207.530	709	26.781.058
2014 KADIN	2	72.451,00	2	97.643,00	4	170.094
ERKEK	193	6.141.384	572	23.688.120	765	29.829.504
2015 KADIN	2	79.451,00	1	63.450,00	3	142.901
ERKEK	244	6.541.384	443	25.204.253	687	31.745.637
2016 KADIN	5	217.400,00	2	103.400,00	7	320.800
ERKEK	314	13.021.000	499		813	13.021.000

2016 yılında 7 bayan 813 erkek olmak üzere toplam 820 işçi emekli olmuştur. 2016 yılında emekli olan işçilerimize 44.164.050 TL ödenmiştir

Yıllar itibarıyla işçi kıdem tazminatı fon karşılığı TL

Yıllar	Avrılan Fon	Ödenen Fon	336 Hes.Giris	Kalan
2002	9.499.911,00	383.080		17.408.457
2003	9.438.104,00	2.285.407		24.561.154
2004		1.054.353		23.506.801
2005		1.014.679		22.492.122
2006		877.439		21.614.683
2007		1.220.655		20.394.028
2008		1.341.838		19.052.190
2009		1.296.421		17.755.769
2010		1.028.028	1.222.925	17.950.666
2011		1.181.988		16.804.568
2012		1.528.162		15.276.406
2013		1.111.541		14.164.865
2014		1.250.067		12.914.798
2015		1.194.646		11.720.152
2016		1.301.877		10.448.807

Yıllar itibarı ile budama projesinde çalışan işçilerin tazminat fon karşılığı (TL)

Yıllar	Avrılan Fon	Ödenen Fon	336 Hs.(*)	Kalan
2002	451.008	3.423	-	-
2003	499.929	-	-	1.294.081
2004		3.317	-	1.290.764
2005		1.279	-	1.285.787
2006		-	-	1.285.787
2007		2.764	1.222.925	60.098
2008		3.527	1.222.925	56.571
2009		-	1.222.925	56.571
2010		6.573	-	49.998
2011		-	-	14.108
2012		-	-	14.108
2013		-	-	14.108
2014		-	-	14.108
2015		-	-	14.108
2016		-	-	14.108

G- Sigorta işleri :

Çay İşletmeleri Genel Müdürlüğü'nün "Sigorta Yönetmeliği" yönetim kurulunun 12.8.1999 tarih ve 18/177 Sayılı kararı ile onaylanmış ve Genel Müdürlüğün 1999/620 numaralı talimatı ile 1.1.2000 tarihinden itibaren uygulamaya konulmuştur.

Sigorta Yönetmeliği ile teşekkül tarafından teminat altına alınan her türlü sigorta işlemlerini yürütmek üzere yönetim kurulunca tespit olunan miktarda bir dahili sigorta fonu kurulmuştur.

2015 yılı sigorta faaliyetleriyle ilgili toplu bilgiler aşağıdaki çizelgede gösterilmiştir.

Sigorta türü	Sigorta kıymeti TL	Ayrılan fon veya ödenen prim tutarı TL	Mahsup veya tahsil edilen hasar tutarı TL	Fark TL	Birikmiş iç sigorta fonu TL
A-Geçen yıldan devreden iç sigorta fonu					30.275.240,14
B-Yıl içinde yaptırılan					
1- iç sigorta fonu	1.416.932.277,00	944.465,00		944.465,00	944.465,00
2- Dış sigorta şirketi		210.378,60			
Toplam (B)	1.416.932.277,00	1.154.843,60		944.465,00	944.465,00
Gelecek yıla devreden iç sigorta fonu					31.219.705,14

2016 Yılında 1.146.932.277 TL'lik iktisadi kıymet için 944.465 TL iç sigorta fonu ayrılmış geçen yıldan devreden 31.219.705,14 TL iç sigorta fonuyla birlikte 30.275.240 TL'lik fon 2017 yılına devretmiştir.

Dış sigorta şirketlerine ödenen primler olarak yer alan 210.378,60 TL'nin, 15.725,21 TL'si fabrikaların fuel oil depoları sigortası, 3.417,37 TL'si Bölge Müdürlükleri Paketli Çay Nakliye Sigortası , 44.863,86 TL'si yeni alınan araçların nakliyesi esnasında oluşabilecek hasarlara karşı (Kasko) Harici taşıt sigortası ve 146.372,16 TL'si Kurumumuzun zorunlu trafik sigortasıdır

TABLO 1: 2016 YILI YATIRIM PROGRAMI GERÇEKLEŞME DURUMU

İmalat-Gıda Sektörü

Projeler	Projenin		Başlangıçtan 2016 Yılı Sonuna Kadar		2016 Yılı Ödeneğinin		2016 Yılında		Gerçekleşme (%)				
	Yıllar İtibariyle Süresi	Son Tutarı (Bin TL) (1)	Nakdi Ödeme (Bin TL) (2)	Fiziki Yatırım (Bin TL) (3)*	İlk Tutarı (Bin TL) (4)	Son Tutarı (Bin TL) (5)	Nakdi ödeme (Bin TL) (6)	Fiziki Yatırım (Bin TL) (7)*	Nakdi		Fiziki*		
									Tümünde (2/1)	2016 Yılında (6/5)	Tümünde (3/1)	2016 Yılında (7/1)	
A- Devam eden projeler :													
a) 2016 Yılında bitenler:													
- Çeşitli Etüd ve Proje İşleri (2012C010090)	2012-2016	2.450	2.036	113	236	126	124	113	83	98	5	5	
Toplam (a)		2.450	2.036	113	236	126	124	113	83	98	5	5	
b)2016 yılından sonraya kalanlar :													
- Çeşitli Fabrikaların Nakli ve Tesislerinin Yapımı (DOKAP) (2013C010030)	2013-2018	358.215	163.582	5.699	95.000	96.699	45.590	1	46	47	2	0	
1- Çay Paketleme Fabrikası	2013-2018	316.215	135.234	7	75.000	75.000	25.412	0	43	34	0	0	
2- Taşlıdere Fabrikası	2013-2018	42.000	28.348	5.692	20.000	21.699	20.178	1	67	93	14	0	
Toplam (b)		358.215	163.582	5.699	95.000	96.699	45.590	1	46	47	2	0	
Toplam (A)		360.665	165.618	5.812	95.236	96.825	45.714	114	46	47	2	0	
B- Yeni projeler :													
a) 2016 yılında bitenler :													
- Muhtelif İşler (2016C010030)	2016-2016	48.462	45.826	8.633	17.204	48.462	45.826	8.633	95	95	18	18	
- Çay Araştırma Enstitüsünün Modernizasyonu (DOKAP) (2016C010140)	2016-2016	1.000	0	0	1.000	1	0	0	0	0	0	0	
Toplam (a)		49.462	45.826	8.633	18.204	48.463	45.826	8.633	93	95	17	17	
b) 2016 yılından sonraya kalanlar :													
- Biyokütle Elektrik Santrali (DOKAP) (2016C010040)	2016-2017	12.500	0	0	3.000	1	0	0	0	0	0	0	
- Çay Fabrikaları Kapasite Artırımı (DOKAP) (2016C010050)	2016-2017	22.156	16.334	14.262	10.000	19.000	16.334	14.262	74	86	64	64	
- Muhtelif Çay Fabrikası ve Ambar Yapımı (2016C010080)	2016-2018	2.000	0	0	1.000	1	0	0	0	0	0	0	
Toplam (b)		36.656	16.334	14.262	14.000	19.002	16.334	14.262	0	0	0	0	
Toplam (B)		86.118	62.160	22.895	32.204	67.465	62.160	22.895	72	92	27	27	
Genel Toplam (A+B)		446.783	227.778	28.707	127.440	164.290	107.874	23.009	51	66	6	5	

NOT: * Fiziki gerçekleşmeye KDV dahil değildir.

Aktif (Varlıklar) Tablosu

Aktif	Önceki Dönem (2015 Yılı)		Cari Dönem (2016 Yılı)		Fark
	TL	%	TL	%	TL
I- Dönen Varlıklar					
A-Hazır Değerler	9.154.117	0,44	23.637.261	0,81	14.483.144
B-Menkul Kıymetler	159.988	0,01	356.678	0,01	196.690
C-Ticari Alacaklar	912.543.388	44,03	1.329.644.121	45,57	417.100.733
D-Diğer Alacaklar	4.306.236	0,21	8.701.840	0,30	4.395.604
E-Stoklar	826.879.128	39,90	1.120.321.489	38,39	293.442.361
F-Gel.Aylara Ait Gid.Gelir Tahakkukları	3.946.788	0,19	3.919.457	0,13	(27.331)
G-Diğer Dönen Varlıklar	5.616.523	0,27	7.716.469	0,26	2.099.946
Toplam (I)	1.762.606.168	85,05	2.494.297.315	85,48	731.691.147
II- Duran Varlıklar					
A-Ticari Alacaklar	1.264.311	0,06	377.891	0,01	(886.420)
B-Diğer Alacaklar					
C-Mali Duran Varlıklar	4.917.638	0,24	4.917.638	0,17	
D-Maddi Duran Varlıklar	297.152.140	14,34	411.627.898	14,11	114.475.758
E-Maddi Olmayan Duran Varlıklar	6.410.650	0,31	6.664.113	0,23	253.463
F-Özel Tükenmeye Tabi Varlıklar					
G-Gel.Yıl.Ait Gider-Gelir Tahakkukları	94.418	0,00	91.423	0,00	(2.995)
H-Diğer Duran Varlıklar	3.392	0,00	3.085	0,00	(307)
Toplam (II)	309.842.549	14,95	423.682.048	14,52	113.839.499
Genel Toplam (I + II)	2.072.448.717	100,00	2.917.979.363	100,00	845.530.646
Nazım Hesaplar	215.164.018		235.575.177		20.411.159

I – DÖNEN VARLIKLAR**A – HAZIR DEĞERLER**

Kuruluşumuzun dönen varlıklar tutarı 2.494.297.315 TL'dir. Aktif (varlıklar) toplamının % 85,48'i Dönen Varlıktır.

Aktif varlıkların 1.329.644.121 TL'si(% 45,57) ticari alacaklardan.1.120.321.489 TL'si (%38,39) stoklara aittir.

a)Hazır Değerler

Hazır Değerler	2015 TL	2016 TL	Fark TL
Kasalardaki nakit	24.301	18.431	(5.870)
Alınan Çekler			
Bankalardaki mevduat	9.170.218	23.618.525	14.448.307
Verilen Çekler			
Diğer Hazır Değerler		305	305
Toplam	9.194.519	23.637.261	14.442.742

a1-Kasa Hesabı

Kasa hesabı yıl sonunda 18.430,63 TL bakiye vermiştir.Kasa hesabında bulunan nakit paranın 16.015,TL'si Genel Müdürlük merkez kasada, 189,54 TL'si Cumhuriyet Çay Fabrikası, 64,88 TL'si Tirebolu Çay Fabrikası, 10,00 TL'si Zihniderin Çay Fabrikası ve 2.150,79 TL'si Atatürk Çay ve Bahçe Kültürleri Araştırma Enstitüsü Müd. Kasa hesabında bulunmaktadır.

a2-Bankalar Hesabı

Teşekkülümüzün yıl sonu itibariyle bankalar nezdindeki mevduat tutarı 23.618.525,04 TL'dir.

Bankalar hesaplarımızda bulunan 23.618.525,04 TL'nin 23.409.606,72 TL'si Türk Lirası vadesiz TL mevduat hesabında bulunmaktadır.Ayrıca 58.240,10 Dolar karşılığı 204.958,55 TL ve 1.067,61 Euro karşılığı 3.959,77 TL karşılığı vadesiz yabancı mevduat hesabı bulunmaktadır.

Bankalar Dönem Sonu İcmali

Bankanın Ünvanı	2015 TL	2016 TL	Fark TL
1- Yurt içi bankalar :			
a) Kamu Bankaları :			
- T.C.Ziraat Bankası A.Ş	2.019.512	626.594	(1.392.918)
- T.Vakıflar Bankası T.A.O	2.548.135	2.081.359	(466.776)
- T.Halk Bankası	835.197	1.028.722	193.525
Toplam (a)	5.402.844	3.736.675	(1.666.169)
b) Özel Bankalar :			
- T.İş Bankası	200.135	531.412	331.277
- Akbank	2.741.498	3.781.955	1.040.457
- Garanti Bankası	47.454	68.129	20.675
- TEB	192.511	4.383.192	4.190.681
- Deniz Bank	405.342	1.866.223	1.460.881
- ING Bankası		36.745	36.745
- Albaraka Türk			
- Finansbank	137.192	8.198.822	8.061.630
- Yapı Kredi Bankası	43.242	1.015.372	972.130
Toplam (b)	3.767.374	19.881.850	16.114.476,35
Toplam (1)	9.170.218	23.618.525	14.448.307,45
2- Yurt Dışı Bankalar :			
Genel Toplam (1+2)	9.170.218	23.618.525	14.448.307

Dönem sonu döviz mevduatı hesabı bulunan bankalar

Banka Adı	Dolar	Euro
T.Vakıflar Bankası T.A.O	54.240,10	67,61
Akbank	4.000,00	1.000,00
Toplam	58.240,10	1.067,61

a3-Diğer Hazır Değerler Hesabı

Diğer Hazır Değerler hesabı yıl sonunda 305,95 TL bakiye vermiştir.Hesap bakiyesi Ardeşen Çay Fabrikası Reyon Pos hesabı bakiyesidir.

B- MENKUL KIYMETLER

Menkul Kıymetler	2015 TL	2016 TL	Fark TL
Hisse Senetleri			
Özel Kesim Tahvil, Senet			
Kamu Kesimi Tahvil, Senet			
Diğer Menkul Kıymetler	159.988	356.678	196.690
Menkul Kıymetler Değer Düşüş			
Toplam	159.988	356.678	196.690

Menkul Kıymetler hesabında bulunan 356.677,64 TL'nin 167.596,21 TL'si Kalecik Çay Fabrikası Müdür-lüğüne, 189.081,43 TL'si Ardeşen Çay Fabrikası Müdürlüğüne ait Repo hesaplarında bulunan paralardır.

C - TİCARİ ALACAKLAR

Ticari Alacaklar	2015 TL	2016 TL	Fark TL
Ca) Alıcılar	241.767.337	488.726.611	246.959.274
Cb) Verilen Depozito ve Teminatlar			
Cc) Diğer Ticari Alacaklar	670.776.051	840.917.510	170.141.459
Cd) Şüpheli Ticari Alacaklar	1.122.379	1.122.379	
Toplam	913.665.767	1.330.766.500	417.100.733
Ce) Şüpheli Ticari Alacaklar Karşılığı (-)	1.122.379	1.122.379	
Alacaklar Net Toplamı	912.543.388	1.329.644.121	417.100.733

Teşekkülümüzün Ticari Alacaklar hesabında, 2015 yılına göre 417.100.733,24 TL'lik artış olmuştur. Alıcılar hesabındaki artış 246.959.274,65 TL olup Alıcılar hesabının yıl sonu bakiyesi 488.726.611,55 TL'dir. Diğer Ticari Alacaklar hesabı ise 170.141.458,90 TL artarak yıl sonu bakiyesi 840.917.509,69 TL'ye yükselmiştir. Bu alacakların 1.122.379,16 TL'si Şüpheli Ticari Alacaklar tutarına ait olup bu tutar için ayrılan karşılıkların düşülmesinden sonra kalan dönem sonu net tutarı 1.329.644.121,24 TL dir.

Ticari Alacaklar grubunun detay açıklaması aşağıda yapılmıştır.

Ca)-Alıcılar

Alıcılar	2015 TL	2016 TL	Fark TL
Resmi Dairelerden Alacaklar			
Yurtiçi Tüzel Şahıslardan Alacaklar	173.682.387	344.515.518	170.833.131
Yurtdışı Özel ve Tüzel Kişilerden Alacaklar	68.084.950	144.211.093	76.126.143
Toplam	241.767.337	488.726.611	246.959.274

Cb)-Verilen Depozito ve Teminatlar

Bu hesap yıl sonunda kalıntı vermemiştir.

Cc)-Diğer Ticari Alacaklar

Diğer Ticari Alacaklar grubunun detay açıklaması aşağıda yapılmıştır.

Diğer Ticari Alacaklar	2015 TL	2016 TL	Fark TL
Bankomatık Hesabı	4.875.279		(4.875.279,00)
Pos Hesabı	121.955	123.856	1.901
Doğrudan Borçlandırma Sistemi Bankalar	665.778.817	840.793.654	175.014.837
Toplam	670.776.051	840.917.510	170.141.459

Diğer Ticari Alacakların hesabı yıl sonunda 840.917.509,69 TL bakiye vermiştir. Bakiyenin 123.856,25 TL'si reyonlarda kredi kartı ile yapılan paketli çay satışlarından henüz tahsil olunmamış alacakları göstermektedir. 840.793.653,44 TL ise Bankalardan DBS alacakları göstermektedir.

Cd)- Şüpheli Ticari Alacaklar

Bu hesap teşekkülümüzün ticari alacaklar içerisinde tahsili şüpheli alacak gelen ve Hukuk

Ce)- Şüpheli Ticari Alacaklar Karşılığı (-)

Bu hesapta görülen 1.122.379,16 TL'nin 16.141,34'ü İzmir Pazarlama Bölge Müdürlüğü için

D- DİĞER ALACAKLAR

Diğer Alacaklar	2015 TL	2016 TL	Fark TL
Da) Personelden Alacaklar	193.798	165.744	(28.054)
Db) Diğer Çeşitli Alacaklar	4.112.438	8.536.096	4.423.658
Dc) Şüpheli Diğer Alacaklar	847.908	975.252	127.344
Toplam	5.154.144	9.677.092	4.522.948
Dd) Şüpheli Alacaklar Karşılığı (-)	847.908	975.252	127.344
Diğer Alacaklar Net Toplamı	4.306.236	8.701.840	4.395.604

Diğer alacakların brüt tutarı 9.677.092,72 TL olup, Şüpheli Alacaklar karşılığı 975.252,34 TL düşülmesinden sonra kalan 8.701.840,38 TL diğer alacakların net tutarını oluşturmaktadır.

Da)- Personelden Alacaklar

Kuruluşumuzun personelinden olan memur yemek bedeli, memur işçi özel telefon bedeli, memur işçi lojman kirası, sosyal yardım zammı bedelinin gecikme bedelinden doğan faizler v.s. alacaklarının tutarı 165.743,74 TL dir.

Db)- Diğer Çeşitli Alacaklar

Diğer Çeşitli Alacaklarda yer alan **8.536.096,64 TL** nin ayrıntısı aşağıda açıklanmıştır.

1-Genel Bütçeli Kuruluşlar	3.700.173 TL
-Ekonomi Bakanlığı (Enerji Desteği)	30.487 TL
-Tarım Bakanlığı (Budama Masrafı)	3.055.405 TL
- Gelir İdaresi Başkanlığı (A.G.İ ve Faiz vergi Stopajı)	587.594 TL
- Çalışma ve Sosyal Güvenlik Bakanlığı (Asgari Ücret Desteği)	26.687 TL
2-Sosyal Güvenlik Kuruluşlar	158.124 TL
- Sosyal Güvenlik Kurumu (Fazla Ödeme Alacağı)	158.124 TL
3-Kamu İşletmeleri	741.180 TL
- Et ve Balık Kurumu Genel Müdürlüğü (Cumhuriyet çay fab fazla ödeme)	5.895 TL
- Özelleştirme Programındaki İşletmeler(Elektrik kurumu teminat alacağı)	723.988 TL
- Telekom	9.401 TL
- Kamu Bankaları	275 TL
- Belediye İşletmeleri	1.621 TL
4-Yurt İçi Özel Şahıslar	3.752.225 TL
- Yurtiçi Özel Şahıslar	3.752.225 TL
5-Yurt İçi Tüzel Şahıslar	184.394 TL
-Yurtiçi Tüzel Şahıslar	184.394 TL
Genel Toplam	8.536.097 TL

Dc) Şüpheli Diğer Alacaklar

2016 yılı dönem sonu itibariyle 975.252,34 TL Şüpheli Diğer Alacağımız bulunmaktadır. Bu alacağın 162.435,19 TL'si Personelden Şüpheli Alacaklar , 812.817,15 TL'si Diğer Çeşitli Şüpheli Alacaklardan dava konusu olmuş ve tahsili şüpheli hale gelmiş alacakların tutarıdır.

Dd) Şüpheli Diğer Alacaklar Karşılığı (-)

Bu hesapta görülen 975.252,34 TL 'nin tamamı Şüpheli Diğer Alacaklar için ayrılan karşılık tutarıdır.

E- STOKLAR

Stoklar	Önceki dönem	Cari dönem	Fark	
	2015	2016		
	TL	TL	TL	%
İlk madde ve malzeme	29.426.814	38.645.205	9.218.391	31
Yarı mamül	181.740	238.717	56.977	31
Mamüller	797.269.135	1.081.114.849	283.845.714	36
Diğer stoklar	816	16.838	16.022	1.963
Verilen Sipariş Avansları	622	305.880	305.258	49.077
Toplam	826.879.127	1.120.321.489	293.442.362	35

Teşekkülümüzün bilançosunda görüleceği üzere, 2016 yılı sonu itibariyle aktif varlıklarımızın %38,39'u stoklardan oluşmaktadır.

F- GELECEK AYLARA AİT GİD.VE GELİR TAHAKKUKLARI**Fa)Gelecek Aylara Ait Giderler**

Gelecek aylara ait giderler hesabının 2016 yılı dönem sonu bakiyesi 3.919.456,92 TL dir. Bu tutarın 3.348.235,33 TL'si peşin ödenen 14 günlük memur ücret gideri, 26.891,54 TL'si 2017 yılı kanuni defter noter tasdik giderleri, 75.896,60 TL'si zorunlu trafik fenni muayene gideri, 67.387,58 TL icra gideri,138.274,19 TL'si Merkez Muhasebe Müdürlüğü'nde peşin ödenen çeşitli giderler ve 262.771,68 TL diğer çeşitli giderlerin tutarı olarak gerçekleşmiştir.

G- DİĞER DÖNEN VARLIKLAR

Diğer Dönen Varlıklar	2015 TL	2016 TL	Fark TL
Ga) Diğer Katma Değer Vergisi	5.613.259	7.712.899	2.099.640
Gb) İş Avansları	1.387	2.933	1.546
Gc) Personel Avansları	1.877	637	(1.240)
Gd) Sayım ve Tesellüm Noksanları	3.161.018	475.736	(2.685.282)
Toplam	8.777.541	8.192.205	2.099.946
Ge) Diğer Dönen Varlıklar Karşılığı (-)	3.161.018	475.736	(2.685.282)
Diğer Dönen Varlıklar Net Toplamı	5.616.523	7.716.469	2.099.946

II- DURAN VARLIKLAR**A- TİCARİ ALACAKLAR**

Ticari Alacaklar	2015 TL	2016 TL	Fark TL
Aa) Verilen Depozito ve Teminatlar	1.264.311	377.891	(886.420)
Toplam	1.264.311	377.891	(886.420)

Verilen Depozito ve Teminatlar hesabının dönem sonu bakiyesi 377.891,30 TL'dir. Bu bakiyenin 4.554,89 TL'si Mahalli İdarelere, 4.318,74 TL'si Kamu İşletmelerine ve 369.017,67 TL'si Yurtiçi Tüzel Şahıslardır.

C- MALİ DURAN VARLIKLAR

Bu hesapta görülen 4.917.638 TL Teşekkülün iştiraki olan Çaysan Doğu Karadeniz Çay Entegre Sanayi A.Ş'deki asıl sermaye iştirak tutarıdır.

D- MADDİ DURAN VARLIKLAR

Maddi duran varlıklar	2015 Yılından Devir TL	2016 Yılında		2017 Yılına Devir TL
		Giren TL	Çıkan TL	
Arazi ve arsalar	343.227	14.474.138	126	14.817.239
Yeraltı ve yerüstü düz.	25.557.267	879.968	159.682	26.277.553
Binalar	185.242.718	23.377.632	1.436.661	207.183.689
Tesis makine ve cihazlar	281.372.039	36.990.779	4.177.843	314.184.975
Taşıtlar	5.679.151	1.451.524	1.015.460	6.115.215
Demirbaşlar	27.962.331	4.274.809	845.017	31.392.123
Diğer maddi duran varlıklar.	3.077.916	1.322.115	20.794	4.379.237
Toplam (brüt)	529.234.649	82.770.965	7.655.583	604.350.031
Birikmiş amortismanlar (-)	359.637.148	23.521.101	5.828.065	377.330.184
Toplam (net)	169.597.501	59.249.864	1.827.518	227.019.847
Yapılmakta olan yatırımlar	123.450.387	251.468.311	204.126.539	170.792.159
Yatırımlar avansları	4.104.252	34.822.411	25.110.772	13.815.891
Yatırımlar toplamı	127.554.639			184.608.050
Genel toplam	297.152.140			411.627.898

25 HESABA YIL İÇİNDE GİRİŞLER**TL**

Yurt İçi Piyasasından Alımlar	78.641.977,34
Yurt Dışı Piyasasından Alımlar	34.837.489,28
151 Hs.dan	4.126.582,88
Bağış	19.800,00
Sayım Fazlası	109.699,21
Malzeme Stoklarından	20.172.124,41
Yatırım Ambarından	41.233.162,08
İşletmelerden	80.012.358,56
Projeli Üretim	4.449.270,94
258 Hesaptan	81.070.923,04
Diğer Hesaplardan	25.167.678,75
151 Hesaptan Projesiz Üretim	717.504,53
Hesaplar Arası Nakil	455.636,62

TOPLAM**371.014.207,64****25 HESABA YIL İÇİNDE ÇIKIŞLAR****TL**

İşletmeler Arası	80.012.358,56
Diğer Hesaplara	25.209.886,78
Terkin	3.368.681,81
Demirbaşlara (25 Hesap)	79.164.207,21
Maddi Olmayan Duran Varlıklara Giden (26 Hesap)	
Satılan	1.160.599,30
Yatırım Ambarından	43.301.911,28
Projeli Üretim	2.380.521,74
Hesaplar Arası Nakil	455.636,62

TOPLAM**235.053.803,30**

Birikmiş Amortismanlar	2015 Yılından Devir TL	2016 Yılından Giriş		2017'ye Devir TL
		Giren TL	Çıkan TL	
Yer altı ve yerüstü düzenleri	16.954.886,40	880.938,55	2.977,94	17.832.847,01
Binalar	116.209.445,08	4.476.599,60	919.583,56	119.766.461,12
Tesis makine ve cihazlar	203.840.525,18	12.389.757,00	3.731.800,71	212.498.481,47
Taşıtlar	4.270.200,48	962.231,81	439.314,70	4.793.117,59
Demirbaşlar	17.206.555,56	4.005.208,06	713.523,74	20.498.239,88
Diğer maddi duran varlıklar	1.155.534,86	806.366,50	20.864,53	1.941.036,83
Toplam	359.637.147,56	23.521.101,52	5.828.065,18	377.330.183,90

Maddi duran varlıkların edinme bedeli ile birikmiş amortisman tutarı ve net değerleri hesap grupları itibariyle aşağıdaki tabloda gösterilmiştir.

MADDİ DURAN VARLIKLAR	Edinme Değeri TL	Birikmiş Amortismanlar		Net Değer TL
		TL	Edinme Göre %	
Arazi ve arsalar	14.817.239			14.817.239
Yer altı ve yer üstü düzenleri	26.277.553	17.832.847	67,86	8.444.706
Binalar	207.183.689	119.766.461	57,81	87.417.228
Tesisler makineler ve cihazlar	314.184.975	212.498.481	67,63	101.686.493
Taşıtlar	6.115.215	4.793.118	78,38	1.322.098
Döşeme ve demirbaşlar	31.392.123	20.498.240	65,30	10.893.883
Diğer maddi duran varlıklar	4.379.237	1.941.037	44,32	2.438.200
Ara toplam	604.350.031	377.330.184	62,44	227.019.847
Yapılmakta olan yatırımlar (Yatırım avansları dahil)	184.608.051			184.608.051
2016 Yılı Toplamı	788.958.082	377.330.184	47,83	411.627.898
2015 Yılı Toplamı	656.789.288	359.637.148	54,76	297.152.140
Fark	132.168.794	17.693.036	13,39	114.475.758

Kuruluşumuzun birikmiş amortismanları tutarı 377.330.183,90 TL olup sabit kıymetlerin %62'i ifa etmiştir.

Amortismanlar hesabına yıl içindeki girişlerinin; 20.982.770,68 TL'si gider, 804.612,20 TL'si zarar kaydı , 1.571.055,78 TL'si işletmeler arası nakil 162.662,86 TL'si hesaplar ve diğer hesaplar arasındaki giriş-çıkıştan oluşmuştur.

Amortismanlar hesabının yıl içindeki çıkışlarının, 3.320.996,43 TL'si terkin edilen, 800.213,62 TL'si satılan demirbaşların amortisman çıkışı ,1.571.055,78 TL'si işletmeler arası nakil , 135.799,35 TL'si hesaplar arası çıkışlardan oluşturmuştur.

E- MADDİ OLMAYAN DURAN VARLIKLAR

Ea)- Haklar

Maddi olmayan duran varlıkların edinme bedeli ile yıl içindeki hareketleri ve yıl sonu tutarları işletmeler itibariyle aşağıdaki tabloda gösterilmiştir.

İŞLETMELER	2015 Yılından Devir	2016		2017 Yılına Devir TL
		Girisler	Cıkışlar	
İstanbul Çay Paketleme Fab.	1.595.089			1.595.089
Toplam	1.595.089			1.595.089

Hakların Amortismanı

Kuruluşumuzdaki maddi olmayan duran varlıkların yıl sonu edinme bedelleri birikmiş amortisman ve oranları ile net bedellerinin, işletmeler arasındaki dağılımı ve toplamları aşağıdaki tabloda gösterilmiştir.

İŞLETMELER	Edinme Bedeli	Amortismanlar	Edimine Göre %	Net Değeri
İstanbul Paz. Üretim Böl.Müd.	1.595.089	798.300	50,05	796.789

Eb)- Özel Maliyetler

İŞLETMELER	2015 Yılından Devir	2016		2017 Yılına Devir TL
		Girişler	Çıkışlar	
Hemşin Çay Fabrikası	4.248.605		9.841	4.238.764
İstanbul Paz. Böl.Müd.	1.961.405			1.961.405
Ankara Paz. Üretim Böl.Müd.		17.200		17.200
Toplam	6.210.010	17.200	9.841	6.217.369

Özel Maliyetlerin Amortismanı

İŞLETMELER	Edinme Bedeli	Amortismanlar	Edimine Göre %	Net Değer
Hemşin Çay Fabrikası	4.238.764	853.626	20,14	3.385.138
İstanbul Paz. Böl.Müd.	1.961.405	1.303.326	66,45	658.079
Ankara Paz. Üretim Böl.Müd.	17.200	3.440	20,00	13.760
Toplam	6.217.369	2.160.392	34,75	4.056.977

Ec)- Diğer Maddi Olmayan Duran Varlıklar

Diğer Maddi Olmayan Duran Varlıklar	2015 Yılından Devir	2016		2017 Yılına Devir TL
		Girişler	Çıkışlar	
Bilgisayar Paket Programları	6.970.761	1.935.321	57.785	8.848.297

Diğer Maddi Olmayan Duran Varlıkların Amortismanı

Diğer Maddi Olmayan Duran Varlıklar	Edinme Değeri TL	Birikmiş Amortismanlar		Net Değer
		TL	Edimine Göre %	
Diğer Maddi Olmayan Duran Varlıklar	8.848.297	7.037.950	79,54	1.810.347

Diğer Duran Varlık Amortismanlar hesabına yıl içindeki girişlerinin; 1.645.009,94 TL'si gider, 5.207,59 TL'si zarar kayıdır. Çıkışların 11.979,39 TL'si imha terkin 6.806,54TL'si satıştan gelen amortisman çıkışından oluşmuştur.

G- GELECEK YILLARA AİT GİDER VE GELİR TAHAKKUKU

Maddi duran varlıklar	2015 Yılından Devir TL	2016 Yılında		2017 Yılına Devir
		Giren	Çıkan	
Peşin Ödenen Kiralar	51.300		5.700	45.600
Gelecek Yıllara Ait Diğer G.	3.629	278		3.907
İcra Giderleri	5.702			5.702
Dava Giderleri	33.787	16.977	14.550	36.214
Toplam	94.418	17.255	20.250	91.423

G-DİĞER DURAN VARLIKLAR

Diğer Duran Varlıklar	2015 Yılından Devir TL	2016 Yılında		2017 Yılına Devir
		Giren	Çıkan	
Elden Çıkarılacak Stok ve	47.190	26.864	53.727	20.327
Birikmiş Amortismanlar(-)	43.798	27.171	53.727	17.242
Toplam	3.392	-307		3.085

Pasif	Önceki Dönem (2015 YILI)		Cari Dönem (2016 YILI)		Fark
	TL	%	TL	%	TL
I- Kısa Vadeli Yab.Kaynaklar					
A- Mali Borçlar	586.300.000	28	1.298.450.000	44	712.150.000
B- Ticari Borçlar	8.619.077	0	6.001.451	0	(2.617.626)
C- Diğer Borçlar	52.425.448	3	37.386.040	1	(15.039.408)
D- Alınan Avanslar	12.027	0	51.479	0	39.452
E-Yıl.Yayg. İnş.ve On.Haked.					
F-Ödenecek Vergi ve Diğ. Yük.	30.649.360	1	61.878.739	2	31.229.379
G- Borç ve Gider Karşılıkları	1.119.472	0	1.203.614	0	84.142
H-Gel.Aylara Ait Gel.ve Gid.Tahakk.	38.964.850	2	49.866.681	2	10.901.831
Yasal Yüküm. Karşılığı					
I-Kısa Vadeli Diğ. Kaynaklar	5.613.259	0	7.712.898	0	2.099.639
Toplam (I)	723.703.493	35	1.462.550.902	50	738.847.409
II- Uzun Vadeli Yab.Kaynaklar					
A- Mali Borçlar					
B- Ticari Borçlar					
C- Diğer Borçlar					
D- Alınan Avanslar					
E- Borç ve Gider Karşılıkları	40.903.657	2	40.464.898	2	(438.759)
F-Gel.Yıl.Ait.Gel.ve Gid.Tah.	1.540	0			(1.540)
G- Diğ. Uzun Vade.Yab.Kay.					
Toplam (II)	40.905.197	2	40.464.898	2	(440.299)
Toplam (I+II)	764.608.690	37	1.503.015.800	52	738.407.110
III- Öz Kaynaklar					
A- Ödenmiş Sermaye	1.500.000.000	72	1.770.000.000	61	270.000.000
Ödenmemiş Sermaye (-)	7.587.000	0	252.587.000	(9)	245.000.000
B- Sermaye Yedekleri					-
C-Kar Yedekleri	124.634.395	6	124.634.395	4	-
D- Geçmiş Yıllar Karları					-
E- Geçmiş Yıllar Zararları (-)	331.878.791	(16)	309.207.368	(11)	(22.671.423)
F- Dönem Net Karı	22.671.423	1	82.123.536	3	59.452.113
G- Dönem Net Zararı(-)					-
Toplam (III)	1.307.840.027	63	1.414.963.563	48	306.780.690
Genel Toplam (I+II+III)	2.072.448.717	100	2.917.979.363	100	1.045.187.800
Nazım Hesaplar	215.164.018		235.575.177		20.411.159

1 - KISA VADELİ YABANCI KAYNAKLAR

Kısa vadeli yabancı kaynaklar önceki döneme göre 738.847.409 TL artarak 1.462.550.902 TL gerçekleşmiştir. Tüm kaynakların %50'sini kısa vadeli yabancı kaynaklar oluşturmaktadır.

A-MALİ BORÇLAR :

Mali Borçlar	Önceki Dönem (2015 Yılı) TL	Cari Dönem (2016 Yılı) TL	Fark
Aa)Banka Kredileri	586.300.000	1.298.450.000	712.150.000
Toplam (Aa)	586.300.000	1.298.450.000	712.150.000
Ab)Diğer Mali Borçlar			
Genel Toplam	586.300.000	1.298.450.000	712.150.000

Aa) Diğer Mali Borçlar Banka Dökümü

Mali Borçlar	Önceki Dönem (2015 Yılı) TL	Cari Dönem (2016 Yılı) TL	Fark
T.C Ziraat Bankası	281.750.000	339.700.000	57.950.000
Halk Bankası	100.800.000	205.000.000	104.200.000
Vakıflar Bankası	108.750.000	329.800.000	221.050.000
T. İş Bankası		66.800.000	66.800.000
Garanti Bankası	10.000.000	205.000.000	23.000.000
Akbank	85.000.000	184.150.000	99.150.000
ICBC Bank A.Ş		125.000.000	125.000.000
T.C Ziraat Katılım		25.000.000	25.000.000
Genel Toplam	586.300.000	1.480.450.000	722.150.000

B-TİCARİ BORÇLAR

Teşekkülümüzün 2016 yılı sonu itibariyle **6.001.450,63 TL** tutarında ticari borçu bulunmaktadır.

Ticari Borçlar	Önceki Dönem (2015 Yılı) TL	Cari Dönem (2016 Yılı) TL	Fark
Ba) Satıcılar	5.684.056,44	2.628.547,95	(3.055.508,49)
Bb) Alınan Depozito ve Teminat	1.467.413,10	1.754.851,14	287.438,04
Bc) Diğer Ticari Borçlar	1.467.608,23	1.618.051,54	150.443,31
Toplam	8.619.077,77	6.001.450,63	(2.617.627,14)

Teşekkülümüzün ticari borçları geçen yıla göre % 30 oranında azalmıştır.

Ba)- Satıcılar

Satıcılar hesabının yıl sonu bakiyesi 2.628.547,95 TL'dir. Bu borcun 2.391.386,78 TL'si Ticari mal alımı yapılan firmalara borç, 213.307,07 TL'si Bayi fazla ödemesi, 23.854,10 TL'si de Bayilerden alınan hizmet ve iskonto bedelinden oluşmaktadır.

Bb)- Alınan Depozito ve Teminatlar

Alınan Depozito ve Teminatlar hesabının yıl sonu bakiyesi 1.754.851,14 TL'dir.Bu teminatın 263.000 TL'si İştiraklerden geriye kalan 1491493,90TL'si üçüncü kişilere aittir.

Bc)- Diğer Ticari Borçlar (Kısa Vadeli Y.K)

Diğer Ticari Borçlar hesabının yıl sonu bakiyesi 1.618.051,54 TL'dir.Bu bakiyenin 289.794,91 TL'si yaş çay yaprağı ödemelerinden emanete kalan bedel, 376.941,82 TL'si budama tazminat emaneti, 248.669,25TL'si destekleme primi emaneti,5.821,83 TL'si organik desteleme emaneti, 34.496,76 destekleme ve budama tahakkuklarından kalan emanet ve 662.326,97 TL'si de dava konusu olana destekleme bedelidir.

C-DİĞER BORÇLAR

Ticari Borçlar	Önceki Dönem (2015 Yılı) TL	Cari Dönem (2016 Yılı) TL	Fark
Ca) Personele Borçlar	26.474,77	14.308,24	(12.166,53)
Cb) Diğer Ticari Borçlar	52.398.972,76	37.371.731,54	(15.027.241,22)
Toplam	52.425.447,53	37.386.039,78	(15.039.407,75)

Diğer Borçlar Hesabı geçen yıla göre 15.039.407,75 TL azalarak 37.386.039,78 TL gerçekleşmiştir.

Ca)- Personele Borçlar

Personele borçlar hesabı geçen yıla göre 12.166,53TL azalarak 14.308,24 TL gerçekleşmiştir.

Cb)- Diğer Ticari Borçlar

Diğer Ticari Borçlar Hesabının yıl sonu bakiyesi 37.371.731,54 TL'dir.Bu borcun 32.375.164,98 TL 'si Yurtiçi Tüzel Şahıslara, 1.366367,43 TL'si Yurtiçi Özel Şahıslara, 1.158.220,88 TL'si İştiraklere, 2.471.978,25 TL'si kamu işletmelerine borçlardan oluşmaktadır.

D-ALINAN SİPARİŞ AVANSLARI

Alınan Sipariş Avansları	Önceki Dönem (2015 Yılı) TL	Cari Dönem (2016 Yılı) TL	Fark
Da)Alınan Sipariş Avansları	12.027,58	51.479,00	39.451,42
Toplam	12.027,58	51.479,00	39.451,42

Da)- Alınan Sipariş Avansları

Alınan sipariş avanslarının yıl sonu bakiyesi 51.479 TL'dir. 48.764,14 TL'si İstanbul Pazarlama Bölge Müdürlüğü, 2.714,86 TL'si Rize Pazarlama Bölge Müdürlüğü hesaplarında yer almaktadır.

F-ÖDENECEK VERGİ VE YÜKÜMLÜKLER

Teşekkülümüzün mükellef ve sorumlu olarak ödeyeceği vergi, kesinti, sigorta primi ve sendika aidatı vb. nin ayrıntısı aşağıdaki çizelgede gösterilmiştir.

Ödenecek Vergi ve Diğer Yükümlülükler	Kuruluşa Ait TL	Personele Ait TL	Üçüncü Kişilere Ait TL	Toplam TL
A-Ödenecek vergi ve fonlar:				
-Gelir vergisi		7.560.289,35	344.442,20	7.904.731,55
-Damga vergisi	2.897,80	331.029,92	321.320,95	655.248,67
-Katma değer vergisi	43.794.199,99			43.794.199,99
Toplam (A)	43.797.097,79	7.891.319,27	665.763,15	52.354.180,21
B-Ödenecek sosyal güvenlik kest.				
Emekli Sandığı İşveren Payı				
Emekli Sandığı İştirakçi Payı				
-Soyal Sig.Kurumu	5.820.922,79	2.825.040,40		8.645.963,19
-İş Kurumu (İşsizlik sig)	405.292,22	203.920,27		609.212,49
-Bağ-kur				
Toplam (B)	6.226.215,01	3.028.960,67		9.255.175,68
C-Vadesi geçmiş ve ertelenmiş vergi ve diğer yükümlülükler				
Toplam (C)				
D-Ödenecek diğer yükümlülükler		193.901,59	75.481,83	269.383,42
Genel toplam	50.023.312,80	11.114.181,53	741.244,98	61.878.739,31

Teşekkülümüzün gerek mükellef gerekse sorumlu olarak ödenmesi gereken vergi ve diğer yükümlülüklerin tutarı 61.878.739,31 TL dir.

Ödenecek bu yükümlülüklerin 50.023.312,80 TL'lik kısmı doğrudan teşekkülümüze ait mükellefiyet olup tüm borcun %81'ine denk gelmektedir.Ödenecek vergi ve yükümlülüklerin 11.114.181,53 TL'si personele ,741.244,98 TL üçüncü kişilerden tahsil edilip ilgili yerlere ödenecek yükümlülüklerdir.

G-BORÇ VE DİĞER KARŞILIKLAR

Borç ve Gider Karşılıkları	Önceki Dönem (2015 Yılı) TL	Cari Dönem (2016 Yılı) TL	Fark
Ga) Kıdem Tazminatı Karşılığı	1.119.471,99	1.203.614,10	84.142,11
Toplam	1.119.471,99	1.203.614,10	84.142,11

Bu hesabın bakiyesini oluşturan 1.203.6014,10 TL'nin tamamı 2017 yılında emekli olacakları düşünülen işçilerimizin kıdem tazminatı karşılık bedelidir.

H-GELECEK AYLARA AİT GELİR VE GİDER TAHAKKUKLARI

Bu hesap grubu içinde cari dönemde ödenen ancak gelecek aylara ait giderler ile faaliyet dönemine ait olup ödenmesi gelecek aylarda yapılacak gider tahakkukları izlenmektedir.

Gelecek Aylara Ait Gelir ve Gider Tahakkukları	Önceki Dönem (2015 Yılı) TL	Cari Dönem (2016 Yılı) TL	Fark
Ha) Gelecek Aylara Ait Gelirler	982.519,19	8.311,26	(974.207,93)
Hb) Gider Tahakkukları	37.982.330,93	49.858.370,11	11.876.039,18
Toplam	38.964.850,12	49.866.681,37	10.901.831,25

Ha)- Gelecek Aylara Ait

Hesabın yıl sonu bakiyesi 8.311,26 TL'dir, Bakiyenin 2.806,31 TL'si GSS iptal kârlarınının 2017 yılına ait kısmı, 5.504,95 TL'si müstahsile ve personele teslimatı gerçekleştirilemeyen çay bedelidir.

Hb)- Gider Tahakkukları

Hb) Gider Tahakkukları	Önceki Dönem (2015 Yılı) TL	Cari Dönem (2016 Yılı) TL	Fark
Memur Gider Tahakkukları	40.048,49	81.811,40	41.762,91
İşçi Gider Tahakkukları	6.352.282,82	5.878.991,71	(473.291,11)
Stajer Öğrenci Gider Tahakkuku	34.302,50	41.056,24	6.753,74
Gerçek ve Tüzel Kişi Tahakkukları		388,52	388,52
Faiz Tahakkukları	12.736.520,16	15.493.629,23	2.757.109,07
Maliyet Bedel Farkı	18.000.000,00	27.382.000,00	9.382.000,00
Diğer Gider Tahakkukları	819.176,96	980.493,01	161.316,05
Toplam	37.982.330,93	49.858.370,11	11.876.039,18

I-KISA VADELİ DİĞER KAYNAKLAR

Kısa Vadeli Diğer Kaynaklar	Önceki Dönem (2015 Yılı) TL	Cari Dönem (2016 Yılı) TL	Fark
la) Diğer KDV (İhraç Kayıtlı)	5.613.258,61	7.712.898,55	2.099.639,94
Toplam	5.613.258,61	7.712.898,55	2.099.639,94

II - UZUN VADELİ YABANCI KAYNAKLAR

E-BORÇ VE GİDER KARŞILIKLARI

Borç ve Gider Karşılıkları	Önceki Dönem (2015 Yılı) TL	Cari Dönem (2016 Yılı) TL	Fark
Ea) Kıdem Tazminatı Karşılığı	10.628.417,10	9.245.192,65	(1.383.224,45)
Eb)Diğer Borç ve Gider Karşılıkları	30.275.240,14	31.219.705,14	944.465,00
Toplam	40.903.657,24	40.464.897,79	(438.759,45)

Yıl sonu itibari ile bu hesapta yer alan 40.464.897,79 TL'nin 9.245.192,65 TL'si işçilerin kıdem tazminatı karşılığı, 31.219.705,14 TL'si dahil sigorta fonudur.

SERMAYE HAREKETİ
TEŞEKKÜLÜMÜZÜN SERMAYE HAREKET TABLOSU

(TL)

KURULUŞ SERMAYESİ	TARİH	KARAR NOSU	ARTIŞ TUTARI	TOPLAM SERMAYE
1.000,00	17.05.1973	7/6396 BKK	1.000	2.000
2.000,00	20.01.1975	7/8238 BKK	750	2.750
2.750,00	12.10.1979	7/8238 BKK	7.250	10.000
10.000,00	10.10.1983	112 K.H.K	20.000	30.000
30.000,00	11.05.1987	9718 YKK	70.000	100.000
100.000,00	17.11.1988	98/10 YKK	100.000	200.000
200.000,00	29.12.1989	89/T-145 YKK	200.000	400.000
400.000,00	10.09.1991	91/T-80 YKK	400.000	800.000
800.000,00	27.04.1992	92/T-31 YKK	300.000	1.100.000
1.100.000,00	06.09.1993	93/T-57 YKK	2.900.000	4.000.000
4.000.000,00	25.07.1994	94/T-58 YKK	2.000.000	6.000.000
6.000.000,00	06.02.1996	96/T-15 YKK	4.000.000	10.000.000
10.000.000,00	30.10.1997	97/T-63 YKK	55.000.000	65.000.000
65.000.000,00	03.12.1998	98/T-66 YPK	5.000.000	70.000.000
70.000.000,00	13.09.1999	99/T-38 YPK	30.000.000	100.000.000
100.000.000,00	02.11.2000	200/T-37 YPK	30.000.000	130.000.000
130.000.000,00	22.06.2001	2001/T-20 YPK	30.000.000	160.000.000
160.000.000,00	11.06.2002	2002/T-16 YPK	65.000.000	225.000.000
225.000.000,00	27.08.2003	2003/T-22 YPK	175.000.000	400.000.000
400.000.000,00	24.11.2003	2003/T-30 YPK	60.000.000	460.000.000
460.000.000,00	27.02.2004	2004/T-8 YPK	9.413.000	469.413.000
469.413.000,00	23.03.2009	2009/T-4 YPK	125.000.000	594.413.000
594.413.000,00	07.03.2011	2011/T-9 YPK	70.000.000	664.413.000
664.413.000,00	26.12.2011	2011/T 28 YPK	250.587.000	915.000.000
915.000.000,00	01.02.2013	2013/ T-2 YPK	145.000.000	1.060.000.000
1.060.000.000,00	29.01.2014	2014/ T-1 YPK	180.000.000	1.240.000.000
1.240.000.000,00	24.02.2015	2015/ T-4 YPK	260.000.000	1.500.000.000
1.500.000.000,00	04.04.2016	2016/ T-6 YPK	20.000.000	1.520.000.000
1.520.000.000,00	28.12.2016	2016/T-30 YPK	250.000.000	1.770.000.000

Teşekkürümüzün öz kaynakları geçen döneme göre %8 oranında artarak 1.414.963.563 TL olmuştur. Tüm pasif kaynakların.%43'ünü oluşturan öz kaynakların ayrıntısı aşağıda belirtilmiştir.

A- Ödenmiş Sermaye

Teşekkürümüzün 2015 yılında 1.500.000.000 TL olan sermayesi 2016 yılında 270.000.000 TL artarak 1.770.000.000 TL olmuştur. Bu sermayenin 1.517.413.000 TL'si ödenmiş sermaye olup 252.587.000 TL'si ödenmemiş sermayedir.

B- Kar Yedekleri

Teşekkürümüzün 2016 yılı kar yedekleri 124.634.394,73 TL'dir.

Kar Yedeklerinin 111.392.822,04 TL Yasal Yedeklerden;13.241.572,69 TL'si Olağanüstü Yedeklerden oluşmaktadır.

C- Geçmiş Yıl Karları

Teşekkürümüzün geçmiş dönemlerde oluşan karlardan bu hesapta kalan bir tutar bulunmamaktadır.

D- Geçmiş Yıl Zararları

Teşekkürümüzün 2015 yılı kârı olan 22.671.423,51 TL Geçmiş yıl zararından düşülmesi sonucunda 2016 yılı geçmiş yıl zarar tutarı 309.207.367,76 TL olmuştur.

E- Dönem Net Karı

Teşekkürümüz 2016 yılı çalışma dönemini 82.123.535,78 TL dönem karı ile kapatmıştır.

-Nazım Hesaplar

2016 yıl sonunda nazım hesaplarda 235.575.176,51 TL dönem sonu bakiyesi vardır. Nazım hesapların, 222.804.509,39 TL'si alınan teminat mektupları; 4.747649,56 TL'si Verilen Teminat ve Kefalet Mektupları; 3.831.670,33TL'si iz bedele verilmiş malzeme ve demirbaşlar ile 3.831.670,33 TL'si Menkul Kıymetler Cüzdanları hesabına aittir.

FAALİYET DIŐI GELİR VE KARLAR

GELİR UNSURLARI	Yaş Çay Fabrikaları	Paketleme Fabrikası	Genel Müd Araştırma Anamir	Bölge Müdürlükleri	Toplam
Faiz Gelirleri					
Hesap Adı					
Personelden Alınan Faiz Gelirleri	9.141,13				9.141,13
Üçüncü Kişilerden Alınan Faiz Gelirleri	2.123,10	6.378,51	36.843,89	480.351,30	525.696,80
T.C.Ziraat Bankası Alınan Faiz Gelirleri	7.920,79		9.632,26		17.553,05
T.Vakıflar Bankasından Alınan Faiz Gelirleri			3.179,62	306,35	3.485,97
T.Halk Bankasından Alınan Faiz Gelirleri			1.242,88		1.242,88
Garanti Bankasından Alınan Faiz Gelirleri				1.795,00	1.795,00
Türkiye Ekonomi Bankasından Alınan Faiz Gelirleri				562,27	562,27
T.İş Bankasından Alınan Repo Gelirleri	8.950,38				8.950,38
Resmi Dairelerinden Alınan Faizler	9.642,77				9.642,77
Ticari Alacaklardan Faiz Geliri (Bayilerden)				6.519.313,72	6.519.313,72
Toplam	37.778,17	6.378,51	50.898,65	7.002.328,64	7.097.383,97
Konusu Kalmayan Karşılıklar					
Şüpheli Diğer Alacaklar Karşılık İptal Karları	618.126,61		522,74		618.649,35
Fondan Ödenen (372) Kıd.Taz.Karı					
Toplam	618.126,61		522,74		618.649,35
Kambiyo Karları					
Dövizli Alacaklar Kur Farkı			23.375,34	10.174.344,37	10.197.719,71
Toplam			23.375,34	10.174.344,37	10.197.719,71
Diğer Olağan Gelir ve Karlar					
Hesap Adı					
Kira Gelirleri (Lojman Geliri)	388.080,81		536.612,51	256.178,46	1.180.871,78
Kantin, Lokal, Yemekhane ve Sosyal Tesis Gelirleri			535.392,21	25.652,78	561.044,99
Vinç ve Araç Kiralama Gelirleri			145,42		145,42
Şartname Bedeli	15.554,23	211,85	65.196,08	3.358,44	84.320,60
Tazminat ve Ceza Gelirleri	258.445,78		142.498,57	10.000,00	410.944,35
Misafirhane Gelirleri			43.860,00	9.089,73	52.949,73
Üretici Kartı Satış Gelirleri	8.576,00				8.576,00
Üretim Atığı Satış Gelirleri (Çay Lifi)	29.986,90			58.755,56	88.742,46
Nefaset Payı Gelirleri	900,00	18.305,85	57.908,05	350,00	77.463,90
Cari Yıla Ait Geri Tahsil Edilen GSS Primi	419.905,54				419.905,54
Çay Analiz Geliri (Çay Arş.Ent.Müd)			5.588,91		5.588,91
Uygun Olmayan Mamül Zimmeti	144,16				144,16
Cari Dönem Gerçek ve Tüzel Kişi Karları	5.110,93			112.902,70	118.013,63
Toplam	1.126.704,35	18.517,70	1.387.201,75	476.287,67	3.008.711,47
Önceki Dönem Gelir ve Karlar					
Hesap Adı					
Geçmiş Yıl Personel Karları	85.443,46	39.614,73		1.073,90	126.132,09
Geçmiş Yıl Yaş Çay Emanetleri Karları	36.536,48				36.536,48
Geçmiş Dönem Budama Taz.ve Dest.Pirim Kar.	2.948,29				2.948,29
SGK Prim İptal Karları (Bağkur Çakışması vb.)	767.255,34				767.255,34
İşçi Kıdem Tazminatı Karları	54.648,59				54.648,59
Geçmiş Dönem Gerçek ve Tüzel Kişi Karları	212.338,02	323,14	202.121,57	260.195,05	674.977,78
Geçmiş Dönem Resmi Dairelerden Alınan	74.739,18				74.739,18
Geçmiş Dönem Mahkeme Harcı			10.734,30	848,55	11.582,85
Kira Geliri	51,61				51,61
Alınan Ceza ve Tazminat Geliri	4.957,51				4.957,51
Toplam	1.238.918,48	39.937,87	212.855,87	262.117,50	1.753.829,72
Olağan Dışı Gelir ve Karlar					
Hesap Adı					
Duran Varlıklar Satış Karları (Araba, Elekt.Mot.Vs)	13.279.855,42	595.563,65	275.595,05		14.151.014,12
Hizmet Komisyon Gelirleri (Tahakkuklardan)	136.674,84		158.607,23		295.282,07
İştirak ve Bağlı Ortaklık Devir Karı			153.266,80		153.266,80
Sayım Fazlası Geliri (Yaş Çay,K.Çay,Malzeme,MDV)	1.026.561,54	53.360,40	15.015,20	17.227,59	1.112.164,73
İrad Kayd.Dep.Tem.ve Diğ.Gelir. (Üç.Kişi ve Fir.)	380.318,45		45.957,49	18.084,73	444.360,67
Alınan Tazminat ve Ceza Geliri	8.605,15			14.408,14	23.013,29
Diğer olağan dışı karlar(S.G.K. işiçi Sağlık sig.)	1,40				1,40
Hesap Küsürat Gelirleri	348,86	1,13	4,88	143,70	498,57
Kantar Tartı Geliri				1.115,11	1.115,11
İş Göremezlik Ödeneği (Cari Dönem)	163.623,98		32.184,40	14.147,27	209.955,65
SGK'dan Alınan Asgari Ücret Desteği	1.194.487,12	1.751,58	299,70		1.196.538,40
Alınan Bağış ve Yardımlar	21.908,46		436.671,55		458.580,01
Kira Geliri	2.090,41		175.717,89		177.808,30
Önceki Dönem Budama Tazm. ve Destek. Primi	34.692,59				34.692,59
Artık Hurda Malzeme Geliri (157.01.01.80 hsp)	149.580,27	311.527,84	18.950,40	44.398,60	524.457,11
Toplam	16.398.748,49	962.204,60	1.312.270,59	109.525,14	18.782.748,82
Genel Toplam	19.420.276,10	1.027.038,68	2.987.124,94	18.024.603,32	41.459.043,04

FAALİYET DIŐI GİDERLER VE ZARARLAR

GİDER UNSURLARI	Yaş Çay Fabrikaları	Paketleme Fabrikası	Genel Müd Araştırma Anatamir	Bölge Müdürlükleri	Toplam
Karşılık Giderleri					
Şüpheli Ticari Alacaklar Karşılık Giderleri (-)	37.064,13				37.064,13
Diğ.Şüp Alac. Karşılık Gid. (-)	51.126,08	80.583,75		1.621,54	133.331,37
Sayım ve Tes.Noks.Karşılık Gid. (-)	2.437,29				2.437,29
Toplam	90.627,50	80.583,75		1.621,54	172.832,79
Kambiyo Zararları					
Kambiyo Zararları (Kur Farkı) (-)		577,48	27,68	850.886,49	851.491,65
Toplam		577,48	27,68	850.886,49	851.491,65
Diğer Olağan Gider ve Zararlar		577,48			
Kira Giderleri (Lojman ve Mis. Yakıt Gid.) (-)	185.679,51		249.635,56	158.443,93	593.759,00
Kantin, Lokal, Yemekhane ve Sosyal Tesis Giderleri			944.446,06	7.664,98	952.111,04
Tazminat ve Ceza Giderleri (-)					
Misafirhane Giderleri(Malzeme) (-)				259,10	259,10
Kivi Satış Giderleri (-)					
İş Akdi Askıdaki İşçi Genel Sağ.Sig. İşv. Payı %12	11.821.692,31			1.320,72	11.823.013,03
İş Akdi Askıdaki İşçi Genel Sağ.Bildirge Damga Ver	12.161,50			188,00	12.349,50
Çalışan İş.Ücretsiz İz. G.S.S.Pirim İş.Pay.%12	91.544,40	5.988,39	2.857,69	654,66	101.045,14
Çalışan İş.Ücretsiz İz. G.S.S.Bildirge Damga Ver.	1.057,50	282,00	258,50	258,50	1.856,50
Lojman-Sosyal Tesis Bakım Onarım Gideri (-)	206.261,90		628.809,97	190.350,82	1.025.422,69
Lojman-Sosyal Tesis Amortisman Gideri (-)	118.666,25		131.657,45	102.376,09	352.699,79
Lojman-Sosyal Tesis Su Gideri (-)				4.073,77	4.073,77
Lojman-Sosyal Tesis Elektrik Gideri (-)			4.570,36	360,76	4.931,12
Toplam	12.437.063,37	6.270,39	1.962.235,59	465.951,33	14.871.520,68
KISA VADELİ BORÇLANMA GİDERLERİ (-)					
Hesap Adı					
Ziraat Bankası Ödenen Faiz (-)			49.014.705,64		49.014.705,64
Vakıflar Bankası Ödenen Faiz (-)			17.726.463,16		17.726.463,16
İş Bankası Ödenen Faiz (-)			5.503.550,45		5.503.550,45
Halk Bankası Ödenen Faiz (-)			15.534.810,77		15.534.810,77
Garanti Bankası Ödenen Faiz (-)			1.725.292,21		1.725.292,21
Akbank Ödenen Faiz (-)			16.275.847,23		16.275.847,23
Deniz Bank. Ödenen Faiz (-)			23.800,00		23.800,00
Ziraat Katılım Bankası Ödenen Faiz (-)			2.006.104,45		2.006.104,45
ICBC Bankası Ödenen Faiz (-)			2.821.860,46		2.821.860,46
Toplam					110.632.434,37
Çalışılmayan Kısım Gideri					
Alımyeri İşçiliği (-)	7.037.910,00				7.037.910,00
Direkt İşçilik Gideri (-)	14.936.800,00				14.936.800,00
Genel Üretim Amortisman Gideri (-)	457.120,00				457.120,00
Toplam	22.431.830,00				22.431.830,00
Önceki Dönem Gider ve Zararlar					
İşçi Kıdem Tazminatı (-)	31.058.813,02	7.770.934,34	1.261.997,57	1.474.245,52	41.565.990,45
Memur Emekli İkramesi (-)			3.679.145,94		3.679.145,94
Sözleşmeli Memur Emekli İkramesi (-)	1.043,94		2.584.457,14		2.585.501,08
Geçmiş Yıllara Ait Gider ve Zararlar (-)	4.320,85	175,00		270,00	4.765,85
Geçmiş Yıllara Ait Noter Gideri (-)	2.147,48	114,60	47,44	283,74	2.593,26
Geçmiş Yıllara Ait Gider ve Zararlar (-)	26.173,51	1.558.266,87	144,91	106.445,87	1.691.031,16
Geçmiş Dön.Ait Ücretlilere Öd. Gec.Zam. Faizi (-)	1.149,01				1.149,01
Geçmiş Dön.Ait Ücretlilere Öd. Geçmiş Yıl Gid. (-)	18.238,74				18.238,74
İş Aktı Askıda Olan İşçi İçin Ödenen Emekli Yol.	14.450,16				14.450,16
Toplam	31.126.336,71	9.329.490,81	7.525.793,00	1.581.245,13	49.562.865,65
Diğer Olağandışı Gider ve Zararlar					
Hesap Adı					
Elden Çıkarılacak Stok ve MDV Zararı (-)	44.626,59	106.397,94	5.805,02		156.829,55
Sayım Noksanı Gideri (-)	66.716,97				66.716,97
Zarar Kaydedilen Depozito ve Teminatlar Gideri (-)	86.110,38				86.110,38
Maddi ve Maddi Olmayan Duran Varlıklar Terkini (-)	1.332,57	0,02	1,46	239,37	1.573,42
Hesap Küsürat Giderleri (-)	62,38	0,67	4,29	29,76	97,10
Verilen Dep.Tem. Güncelleme Zararları (-)	13.143,67				13.143,67
Resmi Dairelere Ödenen Tazminat ve Ceza Gideri (-)		9.978,00			9.978,00
Doğal Afetler Sonucu oluşan Zararlar	43.927,86				43.927,86
Ger.ve Tüz.Kişi Ödenen Tazminat ve Ceza Gideri (-)	15.440,28				15.440,28
Mahkeme Gideri (Vekalet Ücreti , Tahsil Harcı v.b)	4.763,06				4.763,06
Resmi Dai Gerçek,Tüzel Kişilere Ödenen Faiz Gideri	8.859,95				8.859,95
Toplam	284.983,71	116.376,63	5.810,77	269,13	407.440,24
Genel Toplam	66.370.841,29	9.533.299,06	120.126.301,41	2.899.973,62	198.930.415,38

HESAPLAR	HESAP ADI	7	8	9	10	11	12	13	14	14
		YAS ÇAY FABRİKALAR TOPLAMI	PAKETLEME FABRİKALARI TOPLAMI	ANATAMİR FABRİKASI	TOPLAM 7+8+9	ARAŞTIRMA ENSTİTÜSÜ	GENEL MÜDÜRLÜK	PAZARLAMA VE BÖLGE MÜDÜRLÜKLERİ TOPLAMI	TOPLAM 11+12+13	GENEL TOPLAM 10+14
00	Direkt İlk Madde ve Malzeme Giderleri	1.293.249.600,16	1.676.729.922,42	1.002.069,63	2.970.981.592,21	219.942,19	843.814,71	599.520,72	1.663.277,62	2.972.644.869,83
00.01.01	Direkt İlk Madde ve Malzeme Giderleri	1.259.301.909,88	1.606.819.614,61		2.866.121.524,49					2.866.121.524,49
	Direkt İlk Madde ve Malzeme Giderleri									1.367.452.688,28
00.01.01.001	Yaş Çay Ürünü (Fabrikalar İçin)	1.175.749.467,92			1.175.749.467,92					1.175.749.467,92
00.01.01.002	Yeşil Çay Ürünü	1.900.652,55			1.900.652,55					1.900.652,55
00.01.01.003	Tasnifli Yeşil Çay (Paketleme Fab.)		2.287.861,20		2.287.861,20					2.287.861,20
00.01.01.004	Tasnifli Kuru Çay (Pak. Fab. İçin)		1.572.129.110,02		1.572.129.110,02					1.572.129.110,02
00.01.01.005	Organik Yeşil Çay Ürünü	593.022,50			593.022,50					593.022,50
00.01.01.006	Tasnifli Organik Kuru Çay (Pak. Fab. İçin)		29.410.053,66		29.410.053,66					29.410.053,66
00.01.01.007	Organik Yaş Çay	77.911.057,38			77.911.057,38					77.911.057,38
00.01.01.008	Tasnifli Organik Yeşil Çay (Paketleme Fab.)		566.468,00		566.468,00					566.468,00
00.01.01.009	Organik Çay Destekleme Gideri	2.943.884,73			2.943.884,73					2.943.884,73
00.01.01.010	Yaş Çay Telifi Ödemesi Gideri									
00.01.01.011	Yaş Çay Tomureğu	203.824,80	175.410,74		379.235,54					379.235,54
00.01.01.012	Partikül ve Aroma Gideri		1.627.433,06		1.627.433,06					1.627.433,06
00.01.01.013	Granül Çay		185.418,00		185.418,00					185.418,00
00.01.01.014	Tasnifli Ekstrat İlaveli Çay		437.859,93		437.859,93					437.859,93
00.02	Paketli Siyah Çay Üretim İlk Maddeleri									
00.03	Paketli Yeşil Çay Üretim İlk Maddeleri									
00.01.04	Endirekt Malzeme Giderleri	14.198.739,07	89.662,19	148.247,21	14.436.648,47	17.435,95	163.843,34	107.109,51	288.388,80	14.725.037,27
00.01.04.400	Kömür - Odun	13.144.820,65	21.666,61	2.503,75	13.168.991,01			410,75	410,75	13.169.401,76
00.01.04.401	Fuel-Oil	150.625,66			150.625,66			40.246,24	40.246,24	190.871,90
00.01.04.402	Akaryakıt (Mazot-Benzin)	698.697,05	20.002,31	138.732,96	857.432,32	16.181,55	163.800,97	66.184,37	246.166,89	1.103.599,21
00.01.04.403	Yağlar	178.140,73	9.282,75	7.010,50	194.433,98	1.254,40		268,15	1.564,92	195.998,90
00.01.04.404	LNG Gideri									
00.01.04.409	Diğer İşletme Malzemesi	26.454,98	38.710,52		65.165,50					65.165,50
00.01.05	Endirekt Malzeme Giderleri	2.867.506,13	537.133,72	223.916,32	3.628.556,17	7.303,42	8.811,96	2.491,96	18.607,34	3.647.163,51
00.01.05.500	Yedek Parçalar	2.502.881,75	533.451,23	110.427,34	3.146.760,32	6.625,46	6.625,46	1.778,80	14.871,84	3.161.632,16
00.01.05.501	Küçük Alet ve Takımlar	192.723,19	2.701,15	26.003,86	221.428,20	677,96		59,16	2.792,24	224.220,44
00.01.05.502	Tehizat	54.673,66	121,20		54.794,86					54.794,86
00.01.05.504	Elektrik Motoru	7.100,00		814,67	7.914,67			654,00	654,00	8.568,67
00.01.05.505	Elektrik Sarteli	110.127,53	860,14	86.670,45	197.658,12			289,26	289,26	197.947,38
00.01.06	Muhtelif Malzeme Giderleri	16.881.445,08	69.283.511,90	629.906,10	86.794.863,08	195.202,82	671.159,41	489.919,25	1.356.281,48	88.151.144,56
00.01.06.600	Tarımat ve İnşaat Malzemeleri	3.089.944,85	210.883,75	467.149,92	3.767.978,52	15.051,60	11.199,71	41.646,78	3.675.876,61	67.898,09
00.01.06.601	Kırtasiye ve Basılı Kağıt Malzemesi	329.722,95	37.441,72	3.059,87	370.224,54	4.378,91	78.408,58	16.299,96	99.087,45	469.311,99
00.01.06.602	Ambalaj Malzemeleri	10.710.255,65	68.794.955,86	6,40	79.505.215,91		439,00	17.291,13	17.730,13	79.522.946,04
00.01.06.603	Gıda Malzemeleri									
00.01.06.604	Giycek Yardımı					50.085,43			50.085,43	50.085,43
00.01.06.605	Elektrik Malzemeleri	933.174,40	105.662,29		1.164.821,82	17.501,33	5.949,64	7.807,03	31.258,00	1.196.079,82
00.01.06.606	Laboratuvar Malzemeleri	25.206,23	4.341,92	1.839,75	31.387,90	33.812,11	3.452,51	3.147,72	40.412,34	71.800,24
00.01.06.607	Temizlik Malzemeleri	438.986,11	39.860,22	8.002,24	486.848,57	7.525,75	50.234,15	10.354,12	68.114,02	554.962,59
00.01.06.608	Düşeme ve Demirbaş Malzemeleri	321.494,61	13.113,62	16.301,81	350.910,04	20.228,76	256.602,80	225.474,32	502.305,88	853.215,92
00.01.06.609	Sair Muhtelif Malzemeler	1.032.662,28	77.252,52	7.560,98	1.117.475,78	46.618,93	264.873,02	167.618,81	479.110,76	1.596.586,54
00.01.90	Ambalaj Malzemesi (Poşet) Üretimi Gideri									
01	İşçi Ücret ve Giderleri	310.670.524,61	55.201.822,02	5.820.329,88	371.692.676,51	1.434.767,32	10.124.135,99	6.672.939,20	18.231.842,51	389.924.519,02
01.01.10	Brüt Ücretler	159.533.736,02	30.586.649,29	2.595.566,08	192.715.951,39	736.932,34	5.297.814,54	3.520.991,11	9.555.737,99	202.271.689,38
01.01.10.100	Normal Çalışma	116.715.737,62	22.776.985,25	1.793.056,52	141.285.779,39	566.817,45	4.004.750,68	2.634.251,95	7.205.820,08	148.491.599,47
01.01.10.103	Fazla Çalışma Ücreti	114.204,31	2.545,35	80.157,58	196.907,24		12.880,34	1.249,80	14.130,14	211.037,38
01.01.10.104	Gece Çalışma Zammı	10.556.582,39	2.855.112,36	44.619,52	13.456.314,27	21.235,30	202.924,96	507.290,27	13.963.604,54	27.420.166,58
01.01.10.105	Çalışılan Hafta Tatili	82.266,32	36.384,60	4.176,90	122.827,82	7.731,82	45.877,63	17.566,82	71.176,27	194.004,09
01.01.10.106	Çalışılmayan Hafta Tatili	19.746.478,39	3.439.070,78	480.857,26	23.666.406,43	107.212,47	678.885,47	478.651,20	1.264.749,14	24.931.155,57
01.01.10.107	Çalışılan Genel Tatil	9.535.086,52	997.585,73	133.704,95	10.666.377,20	11.318,74	182.111,02	98.383,94	291.813,70	10.958.190,90
01.01.10.108	Çalışılmayan Genel Tatil	2.783.380,47	478.965,22	58.993,35	3.321.339,04	22.616,56	90.179,39	87.962,44	200.758,39	3.522.097,43
01.01.11	Ücretle Bağlı Diğer Ödemeler	58.740.883,37	11.317.327,05	1.527.367,24	71.585.577,66	335.641,90	2.073.813,54	1.402.188,13	3.811.643,57	75.397.221,23
01.01.11.110	Yıllık İzin	2.614.809,14	1.992.563,98	245.385,80	4.852.758,92	56.220,34	306.873,88	250.250,77	613.344,99	5.466.103,91
01.01.11.111	Günlük Ücretli İzin	1.241.092,88	200.777,31	46.022,97	1.487.893,16	4.480,35	32.062,84	33.944,43	70.487,62	1.558.380,78
01.01.11.112	İstirahat	545.408,58	257.085,06	27.912,93	830.406,57	3.059,07	23.716,52	37.439,85	64.215,44	894.622,01
01.01.11.113	Hastanede Geçen	224.909,51	78.405,70	6.319,45	309.634,66	253,18	1.141,99	14.518,68	15.913,85	325.548,51
01.01.11.114	Tahmil Tahliye Ücretleri									
01.01.11.115	İşçi İkramesi	24.201.664,23	4.123.006,38	565.689,46	28.890.360,07	123.412,99	821.099,85	524.349,03	1.468.861,87	30.359.221,94
01.01.11.116	İşçi İlave Tedviye	20.367.601,50	3.463.179,56	489.733,63	24.320.514,69	106.957,91	659.708,03	450.156,26	1.216.822,20	25.537.336,89
01.01.11.117	Kademeli İşçi Tesvik İkramesi	302.047,03	274.527,00	28.142,25	604.716,28	13.359,75	41.585,25	9.327,75	64.272,75	668.989,03
01.01.11.118	Kampanya Primi	9.133.868,09	840.010,84	114.154,40	10.088.033,33	27.898,31	154.086,08	74.877,98	256.862,37	10.344.895,70
01.01.11.119	Yıllık İzin Ücreti (İzin Kullanmayanlar)	109.482,41	87.771,22	4.006,35	201.259,98		33.539,10	7.323,38	40.862,48	242.122,46
01.01.12	Kanun ve Statüye Bağlı Ödemeler	64.047.986,97	9.109.624,22	1.188.725,83	74.346.337,02	241.040,43	1.789.002,34	1.247.756,18	3.277.798,95	77.624.135,97
01.01.12.120	İşveren Kısa Vadeli Sigorta Primi %2	4.570.721,13	782.671,55	104.752,78	5.458.145,46	21.425,60	157.272,95	115.261,11	293.959,66	5.752.105,12
01.01.12.121	İşveren Yastıklık Malullük Sigortası %11	25.089.300,17	4.304.533,50	576.194,68	29.970.028,35	117.842,11	865.669,37	594.715,98	1.578.227,46	31.548.255,81
01.01.12.122	Çalışan İşçi G.S.S. İşveren Payı % 7,5	16.987.493,10	2.935.941,05	392.853,63	20.316.287,78	80.346,92	589.773,37	409.132,03	1.079.252,32	21.395.540,10
01.01.12.123	İşsizlik Sigorta Primi İşveren Hissesi %2	4.543.695,17	782.696,61	104.758,93	5.431.150,71	21.425,80	157.337,91	109.255,35	288.019,06	5.719.169,77
01.01.12.124	İşçi Kıdem Tazminatı	924.716,16	296.446,05	9.777,91	1.230.940,12		16.478,95	18.763,40	35.242,35	1.266.182,47
01.01.12.126	İşçi İhbar Tazminatı									
01.01.12.127	İş Akdi Askıdaki İşçi G.S.S. İşv. Payı %12	11.932.061,24	7.335,46	387,90	11.939.784,60		2.469,79	628,31	3.098,10	11.942.882,70
01.01.13	Sosyal Yardımlar	26.914.635,23	3.719.158,29	500.716,96	31.134.510,48	118.859,43	916.355,65	485.973,70	1.521.188,78	32.655.699,26
01.01.13.130	Evlenme-Düğün-Ölüm Yardımı	19.089,76	838,26	63,09	19.991,11		65,38		65,38	20.056,49
01.01.13.131	İşçilere Ödenen Nakdi Yemek Yardımı	2.396.812,80	86.675,97							

HESAPLAR	HESAP ADI	7	8	9	10	11	12	13	14	14
		YAS ÇAY FABRİKALAR TOPLAMI	PAKETLEME FABRİKALARI TOPLAMI	ANATAMİR FABRİKASI	TOPLAM	7+8+9	ARAŞTIRMA ENSİTÜSÜ	GENEL MÜDÜRLÜK	PAZARLAMA VE BÖLGE MÜDÜRLÜKLERİ TOPLAMI	TOPLAM 11+12+13
01.01.14	Eğitim ve Staj Giderleri	210,00			210,00					210,00
01.01.14.140	İşçi Staj Giderleri									
01.01.14.141	İşçi Mesleki Kurs Giderleri	210,00			210,00					210,00
01.01.14.142	İşçi Seminer-Konferans Giderleri									
01.01.15	Sağlık Giderleri	21.329,43	3.723,00		25.052,43	651,73			651,73	25.704,16
01.01.15.150	İlaç Vs Giderleri (Ambat Girişi Yapılmayan)	3.276,09	1.783,00		5.059,09	651,73			651,73	5.710,82
01.01.15.151	Dispanserce Ödenen Röntgen Ücreti	18.053,34	1.940,00		19.993,34					19.993,34
01.01.16	İşçi Yollukları	1.397.492,37	461.275,89	7.465,96	1.866.234,22	1.370,48	12.282,72	15.868,78	29.521,98	1.895.756,20
01.01.16.160	İşçi yurt içi yolluğu	672.066,85	336.317,95		1.008.384,80	1.370,48			3.582,72	1.013.338,00
01.01.16.162	İşçi Emekli Yollukları	725.425,52	124.957,94	7.465,96	857.849,42		12.282,72	12.286,06	24.568,78	882.418,20
01.01.19	Diğer Çeşitli İşçi Giderleri	14.251,22	4.064,28	487,81	18.803,31	271,01	34.867,20	161,30	35.299,51	54.102,82
01.01.19.190	Paketli Çay (Toplu Sözleşme Gereği)	5.745,40	4.064,28	487,81	10.297,49	271,01	867,20	161,30	1.299,51	11.597,00
01.01.19.191	İşçi Bulma Kurumu						34.000,00		34.000,00	34.000,00
01.01.19.192	Prim Ödemesi	8.505,82			8.505,82					8.505,82
02	Memur Ücret ve Giderleri	59.471.964,53	3.173.559,48	1.547.403,09	64.192.927,10	1.633.557,57	18.476.233,78	7.759.821,33	27.869.612,68	92.062.539,78
02.01	1 Sayılı Memur	18.042.573,01	772.953,60	366.054,08	19.181.580,69	540.150,77	8.984.677,79	3.072.391,23	12.597.219,79	31.778.800,48
02.01.20	1 Sayılı Memur Ücretleri	9.932.065,94	488.965,52	194.606,14	10.615.637,60	284.304,60	4.018.523,92	1.703.328,77	6.006.157,29	16.621.794,89
02.01.20.200	Sözleşme Brütü									
02.01.20.201	Aylık Gösterge Tutarı	416.301,06	14.215,34	7.884,43	438.400,83	12.430,13	104.442,31	53.937,16	170.809,60	609.210,43
02.01.20.202	Aylık Ek Gösterge Tutarı	794.480,42	26.611,81	15.076,82	836.169,05	26.812,24	190.852,82	95.090,66	312.755,72	1.148.924,77
02.01.20.203	Taban Aylık Tutar	4.347.242,88	276.212,72	85.507,63	4.708.963,23	119.426,97	1.069.062,16	568.939,05	1.757.428,18	6.466.391,41
02.01.20.204	Kıdem Aylık Tutar	130.828,62	4.434,03	2.540,67	137.803,32	3.657,87	66.592,60	17.270,72	87.521,19	225.324,51
02.01.20.205	Yan Ödeme Tutarı	167.475,12	5.095,08	2.672,69	175.242,89	5.453,66	168,05	14.055,05	19.676,76	194.919,65
02.01.20.206	Özel Hizmet Tazminatı Tutarı	4.075.737,84	134.331,44	80.923,90	4.290.993,18	116.523,73	919.325,49	486.790,18	1.522.639,40	5.813.632,58
02.01.20.207	Ücret Gösterge Tutarı		28.065,10		28.065,10		1.614.135,20	467.245,95	2.081.381,15	2.109.446,25
02.01.20.208	Makam Tazminatı Tutarı						16.947,44		16.947,44	16.947,44
02.01.20.209	Görev Tazminatı Tutarı						36.997,85		36.997,85	36.997,85
02.01.21	1 Sayılı Memur Ek Ücretleri	4.534.313,03	166.318,98	96.108,18	4.796.740,19	124.590,49	3.775.464,20	835.606,55	4.735.661,24	9.532.401,43
02.01.21.210	Yabancı Dil Tazminat Tutarı					338,27			338,27	338,27
02.01.21.211	Tazminat Gösterge Tutarı	2.423,91	14.792,03		17.215,94		851.216,52	245.458,71	1.096.675,23	1.113.891,17
02.01.21.212	Mahrumiyet Zammı Tutarı							479,88	479,88	479,88
02.01.21.213	Proje Tazminat Tutarı			3.814,04	3.814,04		24.794,28		24.794,28	28.608,32
02.01.21.214	Ek Ödeme	4.531.889,12	151.526,95	92.294,14	4.775.710,21	124.252,22	1.083.450,59	589.667,96	1.797.370,77	6.573.080,98
02.01.21.215	Vekalet Ücreti									
02.01.21.216	Emekli Sandığı % 5 Ek Karşılık						1.591.014,40		1.591.014,40	1.591.014,40
02.01.21.218	Yönetim Kurulu Üyesi (Kurum içi)						151.452,59		151.452,59	151.452,59
02.01.21.219	Yönetim Kurulu Üyesi (Kurum dışı)						73.535,82		73.535,82	73.535,82
02.01.22	1 Sayılı Memur Ücrete Bağlı Diğer Ödemeler	107.933,44		7.514,10	115.447,54			9.157,86	9.157,86	124.605,40
02.01.22.220	Tazminat Neti									
02.01.22.221	Emekli İkramiye Karşılığı									
02.01.22.222	İş Sağ. İş Güv. Uzm. Tazminatı	107.933,44		7.514,10	115.447,54		9.157,86		9.157,86	124.605,40
02.01.22.223	Arazi Tazminatı									
02.01.23	1 Sayılı Memur Kanuna ve Statüye Bağlı Ödemeler	2.728.817,95	97.435,46	53.464,41	2.879.717,82	83.121,60	995.628,16	429.246,45	1.507.996,21	4.387.714,03
02.01.23.230	GSS İşveren Tutarı	1.005.072,95	36.240,62	20.038,05	1.061.351,62	31.167,27	373.425,77	161.078,47	565.671,51	1.627.023,13
02.01.23.231	MYO İşveren Tutarı						5.244,43		5.244,43	5.244,43
02.01.23.232	Emekli Keseneği %20	1.721.094,75	60.783,35	33.402,82	1.815.280,92	51.947,03	615.882,79	268.033,26	935.863,08	2.751.144,00
02.01.23.234	Emekli Aruş Farkı	1.114,95	411,49	23,54	1.549,98	7,30	308,92	134,72	450,94	2.000,92
02.01.23.235	Memur SSK İşveren Tutarı						766,25		766,25	2.301,55
02.01.23.236	Emekli Sandığı Giderler Katılım Payı									
02.01.23.238	Ücretsiz İzinde olan Personel GSS İş Payı	1.535,30			1.535,30					
02.01.24	1 Sayılı Memur Sosyal Yardımlar ve Sağlık Gideri	699.878,63	19.385,59	14.361,25	733.625,47	12.180,26	174.825,11	81.348,76	268.354,13	1.001.979,60
02.01.24.240	Aile Yardımı Tutarı	300.691,17	6.801,51	6.994,50	314.487,18	4.651,83	84.386,99	46.766,75	135.805,57	450.292,75
02.01.24.241	Çocuk Yardımı Tutarı	89.322,39	2.038,30	1.911,90	93.272,59	1.920,15	29.883,29	14.789,99	46.593,43	139.866,02
02.01.24.242	Toplu Görüşme Primi	60.854,15	2.267,88	819,30	63.941,33	1.638,60	11.003,92	9.394,50	22.037,02	85.978,35
02.01.24.243	Kampanya Primi	53.397,17	1.680,00	1.050,00	56.127,17	1.000,00	17.450,00	8.820,00	27.270,00	83.397,17
02.01.24.245	Evlenme, Doğum ve Ölüm Yardımı	789,30	1.771,92		2.561,22					2.561,22
02.01.24.246	Sağlık Gideri	1.698,97			1.698,97					1.698,97
02.01.24.247	Yemek Yardımı (Ayni)	180.928,48	4.825,98	3.585,55	189.340,01	2.969,68	32.100,91	1.577,52	36.648,11	225.988,12
02.01.24.248	Personel Servis Giderleri	12.197,00			12.197,00					12.197,00
02.01.24.249	Memur Giyim Yardımı									
02.01.25	1 Sayılı Memur Yolluklar	39.564,02	848,05		40.412,07	35.953,82	11.078,54	22.860,70	69.893,06	110.305,13
02.01.25.250	Memur Yurt İçi Yolluğu	23.427,87	848,05		24.275,92	5.558,27	19.136,85		24.695,12	48.971,04
02.01.25.251	Memur Yurt Dışı Yolluğu					30.395,55			30.395,55	30.395,55
02.01.25.252	Memur Emekli Yolluğu	16.136,15			16.136,15		11.078,54	3.723,85	14.802,39	30.938,54
02.02	Sözleşmeli Memur	29.385.998,43	925.368,71	607.049,17	30.918.416,31	668.353,89	4.801.051,47	3.005.330,89	8.474.736,25	39.393.152,56
02.02.20	Sözleşmeli Memur Ücretleri	20.236.376,97	689.780,63	431.169,19	21.357.326,79	465.979,45	3.402.475,00	2.104.708,58	5.973.163,03	27.330.489,82
02.02.20.200	Sözleşme Brütü	20.236.376,97	689.780,63	431.169,19	21.357.326,79	465.979,45	3.402.475,00	2.104.708,58	5.973.163,03	27.330.489,82
02.02.20.201	Aylık Gösterge Tutarı									
02.02.20.202	Aylık Ek Gösterge Tutarı									
02.02.20.203	Taban Aylık Tutar									
02.02.20.204	Kıdem Aylık Tutar									
02.02.20.205	Yan Ödeme Tutarı									
02.02.20.206	Özel Hizmet Tazminatı Tutarı									
02.02.20.207	Ücret Gösterge Tutarı									
02.02.20.208	Makam Tazminatı Tutarı									
02.02.20.209	Görev Tazminatı Tutarı									
02.02.21	Sözleşmeli Memur Ek Memur Ücretleri	3.479.389,32	96.523,43	60.902,59	3.636.815,34	80.714,48	547.945,03	349.987,48	978.646,99	4.615.462,33
02.02.21.210	Yabancı Dil Tazminat Tutarı									
02.02.21.211	Tazminat Gösterge Tutarı									
02.02.21.212	Mahrumiyet Zammı Tutarı									
02.02.21.213	Proje Tazminat Tutarı									
02.02.21.214	Ek Ödeme	3.479.389,32	96.523,43	60.902,59	3.636.815,34	80.714,48	547.945,03	349.987,48	978.646,99	4.615.462,33
02.02.21.215	Vekalet Ücreti									
02.02.21.218	Yönetim Kurulu Üyesi (Kurum içi)									

HESAPLAR	HESAP ADI	7	8	9	10	11	12	13	14	14
		YAS ÇAY FABRİKALAR TOPLAMI	PAKETLEME FABRİKALARI TOPLAMI	ANATAMİR FABRİKASI	TOPLAM 7+8+9	ARAŞTIRMA ENSİTÜSÜ	GENEL MÜDÜRLÜK	PAZARLAMA VE BÖLGE MÜDÜRLÜKLERİ TOPLAMI	TOPLAM 11+12+13	GENEL TOPLAM 10+14
02.02.21.219	Yönetim Kurulu Üyesi (Kurum dışı)									
02.02.22	Sözleşmeli Memur Ücrete Bağlı Diğer Ödemeler	279.231,12	635,26		279.866,38	286,00	11.725,00		12.011,00	291.877,38
02.02.22.220	Tazminat Neti									
02.02.22.221	Emekli İkramiye Karşılığı									
02.02.22.222	İş Sağ. İş Güv. Üzm. Tazminatı	113.113,29	635,26		113.748,55	286,00			286,00	114.034,55
02.02.22.223	Arazi Tazminatı	166.117,83			166.117,83		11.725,00		11.725,00	177.842,83
02.02.23	Sözleşmeli Memur Kanuna ve Statüye Bağlı Ödemeler	4.202.758,60	112.516,50	89.471,26	4.404.746,36	96.386,46	684.438,82	446.090,15	1.226.915,43	5.631.661,79
02.02.23.230	GSS İşveren Tutarı	1.556.368,33	40.449,98	33.416,55	1.630.234,86	35.958,88	255.782,42	166.743,62	458.484,92	2.088.719,78
02.02.23.231	MYO İşveren Tutarı	3.253,75			3.253,75			435,49	435,49	3.689,24
02.02.23.232	Emekli Keseneği %20	2.609.095,58	71.805,19	55.694,36	2.736.595,13	59.931,53	406.432,85	278.482,72	744.847,10	3.481.442,23
02.02.23.234	Emekli Artış Farkı	16.861,41	261,33	360,35	17.483,09	496,05	21.788,06	863,81	23.147,92	40.631,01
02.02.23.235	Memur SSK İşveren Tutarı	13.858,84			13.858,84					13.858,84
02.02.23.236	Emekli Sandığı Giderler Katılım Payı									
02.02.23.238	Ücretsiz İzinde olan Personel GSS İş Payı	3.320,69			3.320,69					3.320,69
02.02.24	Sözleşmeli Memur Sosyal Yardımlar ve Sağlık Gideri	1.022.703,94	21.440,91	23.097,77	1.067.242,62	18.124,40	149.530,44	82.174,92	249.829,76	1.317.072,38
02.02.24.240	Aile Yardımı Tutarı	417.891,35	7.749,67	7.838,26	433.479,28	4.651,83	64.064,52	36.802,75	105.519,10	538.998,38
02.02.24.241	Çocuk Yardımı Tutarı	156.003,23	4.661,99	1.248,05	161.913,27	3.348,55	23.127,63	19.686,52	46.162,70	208.075,97
02.02.24.242	Toplu Görüşme Primi	93.443,19	3.283,06	2.613,32	99.339,57	2.457,90	15.239,20	10.641,91	28.339,01	127.678,58
02.02.24.243	Kampanya Primi	84.900,85	1.890,00	2.310,00	89.100,85	1.000,00	17.450,00	12.600,00	31.050,00	120.150,85
02.02.24.245	Evlenme, Doğum ve Ölüm Yardımı	14.289,20			14.289,20					14.289,20
02.02.24.246	Sağlık Gideri	4.482,11	422,00		4.904,11					4.904,11
02.02.24.247	Yemek Yardımı (Aynı)	236.494,01	3.434,19	9.088,14	249.016,34	6.666,12	29.649,09	2.443,74	38.758,95	287.775,29
02.02.24.248	Personel Servis Giderleri	15.200,00			15.200,00					15.200,00
02.02.24.249	Memur Giyim Yardımı									
02.02.25	Sözleşmeli Memur Yollukları	165.538,48	4.471,98	2.408,36	172.418,82	6.863,10	4.937,18	22.369,76	34.170,04	206.588,86
02.02.25.250	Memur Yurt İçi Yolluğu	147.016,26	4.471,98		151.488,24	849,02		21.165,58	22.014,60	173.502,84
02.02.25.251	Memur Yurt Dışı Yolluğu					6.014,08			6.014,08	6.014,08
02.02.25.252	Memur Emekli Yolluğu	18.522,22		2.408,36	20.930,58		4.937,18	1.204,18	6.141,36	27.071,94
02.03	4 C Sözleşmeli Memur (5510)	12.043.393,09	1.475.237,17	574.299,84	14.092.930,10	425.052,91	4.690.504,52	1.682.099,21	6.797.656,64	20.890.586,74
02.03.20	4 C Sözleşmeli Memur Ücretleri	8.987.997,60	1.133.512,04	419.824,40	10.541.334,04	314.137,54	3.569.217,29	1.306.038,32	5.189.393,15	15.730.727,19
02.03.20.200	Sözleşme Bütütu	8.987.997,60	1.133.512,04	419.824,40	10.541.334,04	314.137,54	3.569.217,29	1.306.038,32	5.189.393,15	15.730.727,19
02.03.20.201	Aylık Gösterge Tutarı									
02.03.20.202	Aylık Ek Gösterge Tutarı									
02.03.20.203	Taban Aylık Tutar									
02.03.20.204	Kıdem Aylık Tutar									
02.03.20.205	Yan Ödeme Tutarı									
02.03.20.206	Özel Hizmet Tazminatı Tutarı									
02.03.20.207	Ücret Gösterge Tutarı									
02.03.20.208	Makam Tazminatı Tutarı									
02.03.20.209	Görev Tazminatı Tutarı									
02.03.21	4 C Sözleşmeli Memur Ek Memur Ücretleri	1.365.081,21	164.793,55	75.764,50	1.605.639,26	53.532,09	528.359,79	176.660,41	758.552,29	2.364.191,55
02.03.21.210	Yabancı Dil Tazminat Tutarı									
02.03.21.211	Tazminat Gösterge Tutarı									
02.03.21.212	Mahrumiyet Zammı Tutarı									
02.03.21.213	Proje Tazminat Tutarı									
02.03.21.214	Ek Ödeme	1.365.081,21	164.793,55	75.764,50	1.605.639,26	53.532,09	528.359,79	176.660,41	758.552,29	2.364.191,55
02.03.21.215	Vekalet Ücreti									
02.03.21.218	Yönetim Kurulu Üyesi (Kurum içi)									
02.03.21.219	Yönetim Kurulu Üyesi (Kurum dışı)									
02.03.22	4 C Sözleşmeli Memur Ücrete Bağlı Diğer Ödemeler	151.764,75		641,77	152.406,52	29,01	2.615,00		2.644,01	155.050,53
02.03.22.220	Tazminat Neti									
02.03.22.221	Emekli İkramiye Karşılığı									
02.03.22.222	İş Sağ. İş Güv. Üzm. Tazminatı	130.464,38		641,77	131.106,15	29,01			29,01	131.135,16
02.03.22.223	Arazi Tazminatı	21.300,37			21.300,37		2.615,00		2.615,00	23.915,37
02.03.23	4 C Sözleşmeli Memur Kanuna ve Statüye Bağlı Ödemeler	1.095.831,76	132.156,77	57.504,95	1.285.493,48	38.723,02	433.562,02	153.558,27	625.843,31	1.911.336,79
02.03.23.230	GSS İşveren Tutarı	457.469,47	53.573,12	22.562,61	533.605,20	15.813,06	176.148,26	62.189,81	254.151,13	787.756,33
02.03.23.231	MYO İşveren Tutarı	631.331,15	78.583,65	33.091,97	743.006,77	22.909,96	257.051,97	90.690,80	370.652,73	1.113.659,50
02.03.23.232	Emekli Keseneği %20									
02.03.23.234	Emekli Artış Farkı									
02.03.23.235	Memur SSK İşveren Tutarı									
02.03.23.236	Emekli Sandığı Giderler Katılım Payı									
02.03.23.238	Ücretsiz İzinde olan Personel GSS İş Payı	7.031,14		1.850,37	8.881,51		361,79	677,66	1.039,45	9.920,96
02.03.24	4 C Sözleşmeli Memur Sosyal Yardımlar ve Sağlık Gideri	411.103,46	44.774,81	20.564,22	476.442,49	16.884,45	156.750,42	35.658,58	209.293,45	685.735,94
02.03.24.240	Aile Yardımı Tutarı	102.297,61	11.256,41	4.951,90	118.505,92	2.595,52	51.687,31	8.250,17	62.533,00	181.038,92
02.03.24.241	Çocuk Yardımı Tutarı	47.670,28	5.505,01	2.468,72	55.644,01	999,41	21.703,88	10.224,98	32.928,27	88.572,28
02.03.24.242	Toplu Görüşme Primi	45.391,11	5.912,60	2.591,12	53.894,83	746,03	18.600,77	7.852,35	27.199,15	81.093,98
02.03.24.243	Kampanya Primi	46.565,20	5.250,00	2.361,36	54.176,56	1.946,07	17.447,07	6.090,07	25.483,21	79.659,77
02.03.24.245	Evlenme, Doğum ve Ölüm Yardımı							700,00	8.036,44	8.036,44
02.03.24.246	Sağlık Gideri	1.437,47			1.437,47					1.437,47
02.03.24.247	Yemek Yardımı (Aynı)	143.823,79	16.850,79	8.191,12	168.865,70	3.260,98	47.311,39	2.541,01	53.113,38	221.979,08
02.03.24.248	Personel Servis Giderleri	23.918,00			23.918,00					23.918,00
02.03.24.249	Memur Giyim Yardımı									
02.03.25	Sözleşmeli Memur Yollukları	31.614,31			31.614,31	1.746,80		10.183,63	11.930,43	43.544,74
02.03.25.250	Memur Yurt İçi Yolluğu	31.614,31			31.614,31	1.746,80		10.183,63	11.930,43	43.544,74
02.03.25.251	Memur Yurt Dışı Yolluğu									
02.03.25.252	Memur Emekli Yolluğu									
03	Dişardan Sağlanan Fayda ve Hizmetler	162.760.648,19	8.510.531,66	402.882,06	171.674.061,91	1.276.274,83	3.585.263,19	21.737.788,44	26.599.326,46	198.273.388,37
03.01	Dişardan Sağlanan Fayda ve Hizmetler	105.357.000,14	2.192.725,76	401.827,31	107.951.553,21	285.567,49	3.291.354,32	5.075.090,51	8.652.012,32	116.603.565,53
03.01.30	Elektrik, Su, Gaz Gideri	90.803.973,97	1.665.414,75	295.442,72	92.764.831,44	148.924,50	686.040,28	401.130,21	1.236.094,99	94.000.926,43
03.01.30.300	Elektrik Gideri	21.020.928,00	1.003.267,53	66.520,59	22.090.716,12	57.696,46	193.995,26	197.425,90	449.117,71	22.539.833,83
03.01.30.301	Su Gideri	828.929,36	239.089,43	33.558,92	1.101.577,71	43.394,23	77.370,16	44.459,13	165.223,52	1.266.801,23
03.01.30.302	Doğal Gaz Gideri	49.323.043,37	416.206,51	194.868,21	49.934.118,09	45.360,26	401.836,06	151.040,66	598.236,98	50.532.355,07
03.01.30.303	Oksijen Gazı Gideri	10.318,97			10.318,97					10.318,97
03.01.30.304	Yangın Tütu Dolum Gazı Gideri (Minimax)	16.447,00	370,00	495,00	17.312,00			2.888,00	2.888,00	20.200,00

HESAPLAR	HESAP ADI	7	8	9	10	11	12	13	14	14	
		YAŞ ÇAY FABRİKALAR TOPLAMI	PAKETLEME FABRİKALARI TOPLAMI	ANATAMİR FABRİKASI	TOPLAM	7+8+9	ARAŞTIRMA ENSİTÜSÜ	GENEL MÜDÜRLÜK	PAZARLAMA VE BÖLGE MÜDÜRLÜKLERİ TOPLAMI	TOPLAM 11+12+13	GENEL TOPLAM 10+14
03.01.30.305	LPG Gaz Giderleri	10.493,90			10.493,90	79,67				79,67	10.573,57
03.01.30.308	Doğalgaz Kat.Bedeli, Servis Kutu Mon. ve Savaş Gid	750,00	6.481,28		7.231,28	2.393,88	12.838,80	5.316,43	20.549,11		27.780,39
03.01.30.309	Buhar Gideri	19.593.063,37			19.593.063,37						19.593.063,37
03.01.31	Haberleşme Giderleri	831.298,22	42.018,57	12.663,02	885.979,81	24.167,30	727.108,28	182.259,87	933.535,45		1.819.515,26
03.01.31.310	Posta Giderleri	7.613,12	551,80	9,32	8.174,24	76,89	26.906,00	521,41	27.504,30		35.678,54
03.01.31.311	Telefon Giderleri	40.880,55	5.667,79	1.199,92	47.748,26	1.555,26	38.491,36	26.514,75	66.561,37		114.309,63
03.01.31.312	İnternet Gideri	751.211,94	29.410,52	11.051,98	791.674,44	13.092,89	310.613,03	142.980,55	466.686,47		1.258.360,91
03.01.31.313	Faks Giderleri	8.771,50	317,48	267,10	9.356,08		6.391,58	1.341,77	7.733,35		17.089,43
03.01.31.314	Telsiz Giderleri						4.690,00		4.690,00		4.690,00
03.01.31.315	SMS Giderleri	40,00		10,00	50,00		168.544,17		168.544,17		168.594,17
03.01.31.316	İlan Gideri	19.925,24	1.300,00		21.225,24		153.224,37	4.213,04	157.437,41		178.662,65
03.01.31.319	Kargo Gideri	2.855,87	4.770,98	124,70	7.751,55	9.442,26	18.247,77	6.688,35	34.378,38		42.129,93
03.01.32	Bakım Onarım Giderleri	12.862.577,75	267.639,41	77.579,38	13.207.796,54	99.347,40	1.669.840,02	885.398,96	2.654.586,38		15.862.382,92
03.01.32.320	Bina Bakım Onarım Gideri	4.296.943,59	13.180,48	42.447,00	4.352.571,07	21.450,00	85.802,18	651.563,82	758.816,00		5.111.387,07
03.01.32.321	Mak.Tes.Cihaz Bak.On.Gideri	527.137,77	126.046,15	2.151,00	655.334,92	18.881,17		12.687,61	31.568,78		686.903,70
03.01.32.322	Taşıt ve Yük Araçları Bakım Onarım Gideri	233.076,74	21.756,15	28.271,38	283.104,27	3.082,92		3.951,77	54.808,56		337.912,83
03.01.32.323	Bilgisayar Bakım Onarım Gideri	110,17			110,17		626.116,78		626.116,78		626.226,95
03.01.32.324	Fotokopi Mak. Bakım Onarım Gideri	15.324,67	800,00	110,00	16.234,67	187,00		1.639,00	4.344,97		20.579,64
03.01.32.325	Anatamir Fab.Gel. Tam.Malz.ve İşçilik Gideri	7.162.442,10	86.103,01		7.248.545,11	15.140,31		1.393,32	208.481,41		7.457.026,52
03.01.32.326	Demirbaş Bakım Onarım Gideri	128.854,52	14.922,00	4.600,00	148.376,52	4.915,25		18.272,73	110.938,42		259.314,94
03.01.32.327	Analiz ve Tahli Gideri										
03.01.32.328	Yeraltı ve Yerüstü Düzenleri Bak.On.Gideri	292.426,29	4.831,62		297.257,91	35.690,75		4.959,92	40.650,67		337.908,58
03.01.32.329	Sosyal Tesis ve Lojman Bakım Onarım Gideri	206.261,90			206.261,90			628.809,97	190.050,82		1.025.122,69
03.01.33	Taşarın Giderleri										
03.01.33.330	Yaş Çay Nakliye Gideri (Fabrika)										
03.01.33.331	H. Gelen Yaş Çay Nak.Gid. (Almyeri-Fabrika Arası)										
03.01.33.332	H. Gelen Yaş Çay Nak.Gid. (Fabrika-Fabrika Arası)										
03.01.33.333	Yaş Çay Yükleme Gideri (Fabrika)										
03.01.33.334	Hariçten Gelen Yükleme Gideri										
03.01.33.335	Almyeri Kontrol Kiralık Vasıta Gideri										
03.01.33.336	Budama Prj.Kiralık Vasıta Gideri										
03.01.33.337	Yarı Mamül K.Çay Nak.Gid.(Paketleme Fabrikaları)										
03.01.34	Pazarlama Faaliyeti ile İlgili Alman Hizmetler		66.579,17		66.579,17			3.395.646,91	3.395.646,91		3.462.226,08
03.01.34.340	Bölge Depolama ve Taşıma Gideri							3.364.059,91	3.364.059,91		3.364.059,91
03.01.34.342	İhraç Navlun Gideri							20.784,97	20.784,97		20.784,97
03.01.34.343	Yükl. Boşaltma Gideri (Pak. ve Torb. Kuru Çay)										
03.01.34.344	Liman Gideri										
03.01.34.345	Satış Komisyonları										
03.01.34.346	Gümrükleme Ve Komisyon Gideri		66.579,17		66.579,17			10.802,03	10.802,03		77.381,20
03.01.34.347	Paketli ve Torbalı Çay Nakliye Gideri										
03.01.35	Danışmanlık ve Özel Hizmetler	733.612,07	109.939,76	15.842,42	859.394,25	3.317,07	17.841,74	207.056,57	228.215,38		1.087.609,63
03.01.35.350	Uygulama Danışmanlığı Gideri	13.230,00			13.230,00			300,00	300,00		13.530,00
03.01.35.351	İşyeri Hakim Ücretleri Gideri	727.290,72	95.508,86	15.224,77	838.024,35	3.317,07	17.841,74	4.866,00	26.024,81		864.049,16
03.01.35.352	İmalatın Yapılan İş İçin Piyasaya Yaptırılan İşler			617,65	617,65						617,65
03.01.35.353	Sözleşmeli Avukat Ücretleri										
03.01.35.354	İş Sağlığı ve İş Güvenliği Gideri	6.321,35	1.200,90		7.522,25			191.108,14	191.108,14		191.108,14
03.01.36	Hizmet Alım Harcamaları	14.518,78	1.096,05		15.614,83			97.125,00	97.125,00		112.739,83
03.01.36.360	İdari Hizmetler Kiralık Vasıta Gideri										
03.01.36.361	Yükleme Boşaltma Gideri (Pak ve Tor Çay)										
03.01.36.362	Diğer Hizmet Alımları(İş Makinası Kiralama)										
03.01.36.363	Özel Güvenlik Hizmetleri										
03.01.36.364	Özel Garsonluk Hizmetleri										
03.01.36.365	Zararlı Hayvanlarla Mücadele										
03.01.36.366	Çay Al.Rehabilitasyon Gid.ve Organik Ürün Sertifik	14.518,78	1.096,05		15.614,83						15.614,83
03.01.36.367	Enerji ve Proje Etüt Gideri										
03.01.36.368	Atıkların Top. Giderleri (Evsel,Ambalaj,Te.Atık)										
03.01.36.369	Danışmanlık Hizmeti (Hizmet Alımı)							97.125,00	97.125,00		97.125,00
03.01.39	Diğer Dışarıdan Sağlanan Fayda ve Hizmetler	111.019,35	40.038,05	299,77	151.357,17	9.811,22	93.399,00	3.597,99	106.808,21		258.165,38
03.01.39.390	Fide Toprak Gübre Gideri	420,00			420,00		8.011,11		8.011,11		8.431,11
03.01.39.391	Gübre ve Zirai İlaçlama Gideri						400,00	12,71	412,71		412,71
03.01.39.392	Fide Toprak Gübre Nakliye Gideri (Çay Araştırma)										
03.01.39.393	Paketli Çayların Kalite Değerleme Gideri (Çay Araş										
03.01.39.394	Numune Çayların Proje Gideri (Çay Araştırma)					1.800,11			1.800,11		1.800,11
03.01.39.395	Analiz ve Tahli Gideri	108.360,64	40.038,05		148.398,69		92.999,00	2.380,00	95.379,00		243.777,69
03.01.39.396	Paralı Köprü ve Otoban Yol Ücreti Gideri	46,61		299,77	346,38			1.205,28	1.205,28		1.551,66
03.01.39.397	Organik Çay Analiz Gideri	2.192,10			2.192,10						2.192,10
03.02	Hizmet Alımı	57.403.648,05	6.317.805,90	1.054,75	63.722.508,70	990.707,34	293.908,87	16.662.697,93	17.947.314,14		81.669.822,84
03.02.30	Kiralık Vasıta Hizmet Alımı	1.584.611,52			1.584.611,52		1.500,00	159.555,92	161.055,92		1.745.667,44
03.02.30.300	İdari Hizmetler Kiralık Vasıta Gideri	358.883,74			358.883,74			159.555,92	159.555,92		518.439,66
03.02.30.301	Almyeri Kiralık Vasıta Gideri	709.322,59			709.322,59						709.322,59
03.02.30.302	Budama Prj.Kiralık Vasıta Gideri	465.246,19			465.246,19						465.246,19
03.02.30.303	Viç ve Lowbed Kiralık Vasıta Gideri	51.159,00			51.159,00		1.500,00		1.500,00		52.659,00
03.02.31	Nakliye ve Yükleme Hizmet Alımı	55.114.330,10	6.287.547,15		61.401.877,25			15.600.426,51	15.600.426,51		77.002.303,76
03.02.31.310	Yaş Çay Nakliye Gideri (Fabrika)	23.890.806,49			23.890.806,49						23.890.806,49
03.02.31.311	Yaş Çay H.Gelen Nakliye Gideri (Almyeri-Fabrika)	6.245.346,55			6.245.346,55						6.245.346,55
03.02.31.312	Yaş Çay H.Gelen Nakliye Gideri (Fabrika-Fabrika)	5.830.031,24			5.830.031,24						5.830.031,24
03.02.31.313	Yaş Çay Yükleme Gideri (Fabrika)	15.535.555,42			15.535.555,42						15.535.555,42
03.02.31.314	Yaş Çay H.Gelen Yükleme Gideri	3.612.590,40			3.612.590,40						3.612.590,40
03.02.31.315	Yarı Mamül (Kuru Çay) Nakliye Gideri (Paketleme)		6.021.197,14		6.021.197,14						6.021.197,14
03.02.31.316	Paketli ve Torbalı Çay Nakliye Gideri (Bölge Müdürlüğü)							12.495.138,87	12.495.138,87		12.495.138,87
03.02.31.317	Yükleme Boşaltma Gideri (Bölge Müd.-Paketleme)		266.350,01		266.350,01			3.105.287,64	3.105.287,64		3.371.637,65
03.02.32	Danışmanlık Hizmet Alımı	299.868,61			299.868,61		289.129,00	3.500,00	292.629,00		592.497,61
03.02.32.320	Bağımsız Denetim Hizmetleri						285.000,00		285.000,00		285.000,00
03.02.32.321	Çay Alanları Rehabitasyon Gideri	273.201,91			273.201,91						273.201,91

HESAPLAR	HESAP ADI										
		7	8	9	10	11	12	13	14	14	
		YAS ÇAY FABRİKALAR TOPLAMI	PAKETLEME FABRİKALARI TOPLAMI	ANATAMİR FABRİKASI	TOPLAM 7+8+9	ARAŞTIRMA ENSİTÜSÜ	GENEL MÜDÜRLÜK	PAZARLAMA VE BÖLGE MÜDÜRLÜKLERİ TOPLAMI	TOPLAM 11+12+13	GENEL TOPLAM 10+14	
03.02.32.322	Enerji ve Proje Hizmetleri										
03.02.32.329	Diğer Danışmanlık Hizmetleri	26.666,70			26.666,70			4.129,00		3.500,00	
03.02.33	Bakım Onarım Faaliyetleri (Hizmet Alımı)	66.049,45			66.049,45					30.795,70	
03.02.33.330	Bilgisayar Bakım Hizmetleri										
03.02.33.331	Teknik Hizmetler Bakım Onarım Gideri	66.049,45			66.049,45					66.049,45	
03.02.34	Diğer Hizmet Alımları	338.788,37	30.258,75	1.054,75	370.101,87	990.707,34	3.279,87	899.215,50	1.893.202,71	2.263.304,58	
03.02.34.340	Özel Güvenlik Hizmet Gideri					424.301,93		789.110,51	1.213.412,44	1.244.654,86	
03.02.34.341	Özel Garsonluk Hizmet Gideri	31.242,42			31.242,42				564.118,37	564.118,37	
03.02.34.342	Zararlı Hayvanlarla Mücadele	28.300,63	5.334,75	654,75	34.290,13	564.118,37		3.238,88	8.805,79	43.095,92	
03.02.34.343	Atıkların Toplanması Gideri	279.245,32	24.924,00	400,00	304.569,32	2.287,04		2.593,15	2.593,15	307.162,47	
03.02.34.344	Misafirhane Hizmet Gideri							104.272,96	104.272,96	104.272,96	
04	Diğer Çeşitli Giderler	1.731.022,52	2.806.431,64	81.477,20	4.618.931,36	50.478,35	3.730.769,73	140.093.852,01	143.875.100,09	148.494.031,45	
04.01	Diğer Çeşitli Giderler	1.731.022,52	2.806.431,64	81.477,20	4.618.931,36	50.478,35	3.730.769,73	66.351.244,66	70.132.492,74	74.751.424,10	
04.01.40	Sigorta Giderleri	103.929,79	9.252,66	10.897,80	124.080,25	1.420,79	1.022.399,46	6.943,10	1.030.763,35	1.154.843,60	
04.01.40.400	Harici Sigorta Gideri							2.175,61	2.175,61	2.175,61	
04.01.40.401	Harici Pak ve Dok Çay Nakliye Sigorta Gideri							1.241,76	1.241,76	1.241,76	
04.01.40.402	Harici Teh.Mad.Zorunlu Sorumluluk Sigorta Gideri	14.782,61	369,15	204,30	15.356,06			369,15	369,15	15.725,21	
04.01.40.403	Harici Taahhüt Sigorta Gideri (Kasko)	5.773,72			5.773,72			1.314,34	39.090,14	44.863,86	
04.01.40.405	Dahili Yangın Sigortası (Malzeme,K.Çay,D.baş İçi)								830.128,00	830.128,00	
04.01.40.406	Dahili Kaza Sigortası (Araçlar İçin)								114.337,00	114.337,00	
04.01.40.407	Zorunlu Trafik Sigortası	83.373,46	8.883,51	10.693,50	102.950,47	1.420,79		1.842,24	43.421,69	146.372,16	
04.01.41	Satış ve Tesviye Giderleri							59.180,47	65.958.062,46	65.958.242,93	
04.01.41.410	Numune Gideri							59.180,47	59.180,47	59.180,47	
04.01.41.411	Piyasa Araştırma Gideri								21.034,82	21.034,82	
04.01.41.412	Promosyon Gideri										
04.01.41.413	Hizmet Faturası Karşılığı Prim								65.878.027,64	65.878.027,64	
04.01.42	Kira Giderleri	10.421,23	2.521.177,02		2.531.598,25			51.840,00	228.711,85	2.812.150,10	
04.01.42.420	Arsa ve Arazi Kira Gideri	7.575,00			7.575,00					7.575,00	
04.01.42.421	Bina Kira Gideri		150.000,00		150.000,00			228.511,85	228.511,85	378.511,85	
04.01.42.422	Makina, Tesis Kira Gideri							200,00	52.040,00	52.040,00	
04.01.42.423	Ercimisil (Totem Tabela Kira Bedeli)		2.371.177,02		2.371.177,02					2.371.177,02	
04.01.42.424	Almıyeni Kira Gideri	2.846,23			2.846,23					2.846,23	
04.01.43	Sosyal Giderler	56.393,98	8.511,46	2.283,60	67.189,04	26.124,32		372.440,52	47.807,59	513.561,47	
04.01.43.430	Kamu İş Sendikası										
04.01.43.431	Misafir Ağırılama Gid.(Çay Ocaklarında Kul.Çay Gid)	51.383,98	8.511,46	2.283,60	62.179,04	8.968,32		24.888,80	42.219,02	138.255,18	
04.01.43.432	Lojman Gideri										
04.01.43.433	Bağış ve Yardımlar										
04.01.43.434	Temsil Gideri							297.886,72	297.886,72	297.886,72	
04.01.43.435	Çevre Düzenleme Gideri	5.010,00			5.010,00	17.156,00		49.665,00	5.588,57	72.409,57	
04.01.44	Eğitim, Kültür ve Yayımlar Gideri	9.628,00	1.830,69	240,00	11.698,69	785,00		157.587,71	1.949,24	172.020,64	
04.01.44.441	Telif, Tercüme ve Yayımlar Gideri							4.700,00	4.700,00	4.700,00	
04.01.44.442	Gazete, Dergi ve Kitap Gideri (Resmi Gazete Dahil)							31.119,93	31.119,93	31.649,93	
04.01.44.443	Video Bant ve Fotoğraf Gideri	530,00			530,00						
04.01.44.444	Kırtasiye Gideri (Ambar Girişi Yapılmayanlar)	9.098,00	1.830,69	240,00	11.168,69	785,00		121.767,78	1.949,24	124.502,02	
04.01.44.445	Enerji Piyasası Düzenleme Kurulu Kat Payı										
04.01.44.446	Stratejik Plan Eğit.Sem.Kat.Yol ve Sey Kat										
04.01.45	Yolluklar ve Seyahat Gid. (Kurum Güvencilerinde)	370.797,93	85.432,92	5.635,15	461.866,00			526.944,45	62.320,89	589.265,34	
04.01.45.450	Memur Yurtiçi Yolluk ve Seyahat Giderleri	129.529,01	11.334,59	372,37	141.235,97			249.822,43	49.272,21	299.094,64	
04.01.45.451	İşçi Yurtiçi Yolluk ve Seyahat Giderleri	240.111,15	50.828,34	5.262,78	296.202,27			75.195,99	13.048,68	384.446,94	
04.01.45.452	Üçüncü Kişi Yurtiçi Yolluk ve Seyahat Giderleri	1.157,77	71,00		1.228,77			2.979,50		4.208,27	
04.01.45.454	Memur Yurtdışı Yolluk ve Seyahat Giderleri		6.676,71		6.676,71			191.533,65		198.210,36	
04.01.45.455	İşçi Yurtdışı Yolluk ve Seyahat Giderleri		16.522,28		16.522,28			7.412,88		23.935,16	
04.01.45.456	Üçüncü Kişi Yurtdışı Yolluk ve Seyahat Giderleri										
04.01.45.457	Stratejik Plan Eğit.Sem.Sen.Konf.Yol ve Seyahat Gid										
04.01.46	Kurs ve Seminer Eğitim Gideri	50.263,57	714,51		50.978,08			96.898,81	27.858,26	124.757,07	
04.01.46.460	İşçi Eğitim Yemek Gideri	9,90			9,90					9,90	
04.01.46.461	İşçi Eğitim Yolluk Gideri	7.610,67			7.610,67					7.610,67	
04.01.46.462	Memur ve Sözleşmeli Per.Eğit.Yolluk Harcırah Gid.	39.076,68	714,51		39.791,19			7.857,79	27.558,26	67.349,45	
04.01.46.463	Eğitici Ücreti (Teşekkül Eğitimi)									7.857,79	
04.01.46.464	Yurt Dışında Eğitime Katılacak Per. Eğit.Kat.Ücreti										
04.01.46.465	Kurum Dışı Eğitim Ücreti	3.366,32			3.366,32			49.906,13	300,00	50.206,13	
04.01.46.466	Eğitim Programına Ödenen Ücret	200,00			200,00			32.850,00	32.850,00	33.050,00	
04.01.46.467	Eğitimde Kullanılan Kırtasiye Gideri							6.284,89	6.284,89	6.284,89	
04.01.46.468	Eğitimde Kullanılan Temizlik Gideri										
04.01.46.469	Üretici Eğitim Gideri										
04.01.47	Mahkeme-Noter-Banka Teminat Havale ve Tahsil Gider	109.349,49	36.169,02	15.647,79	161.166,30	393,00		172.786,02	12.360,26	185.539,28	
04.01.47.470	Mahkeme Gideri	40.429,91	34.263,47	15.161,35	89.854,73			113.657,10	4.801,90	118.459,00	
04.01.47.471	Noter Gideri	21.222,81	1.820,30	486,44	23.529,55			5.036,00	5.262,09	34.220,64	
04.01.47.472	Avukatlık Vekalet Ücreti							49.160,52		49.160,52	
04.01.47.473	Havale Giderleri	62,14	85,25		147,39				2.296,27	2.443,66	
04.01.47.474	Tahsil Giderleri										
04.01.47.475	Banka Teminat Giderleri	47.634,63			47.634,63			4.932,40		52.567,03	
04.01.48	Abonelik ve Aidat Giderleri	94.634,77	9.147,40	510,00	104.292,17	6.111,82		788.155,24	12.747,00	807.014,06	
04.01.48.480	Sertifikasyon Gideri	52.452,86			52.452,86			35.379,80		87.832,66	
04.01.48.481	Meslek Odaları Sorumlu Yönetici Belgesi Gideri	2.220,00			2.220,00			59,00	19.880,12	22.100,12	
04.01.48.482	Kamu İş Sendikası							87.100,00		87.100,00	
04.01.48.483	Yüksek Dentleme Kurulu Kat. Payı										
04.01.48.484	Ticaret ve Sanayi Odası Aidatı-Ticaret Borsası Aid	39.961,91	510,00	510,00	40.981,91			16.980,00	12.688,00	29.668,00	
04.01.48.485	TSE Aidatı ve Marka Kullanım Bedeli		8.637,40		8.637,40			53.352,36		61.989,76	
04.01.48.486	Milli Prodük. Merkezi Aidatı										
04.01.48.487	Akreditasyon Gideri						6.111,82			6.111,82	
04.01.48.488	İhracatçılar Birliği Yıllık Aidat Bedeli							100,00		100,00	
04.01.48.489	Marka Giderleri							575.421,96		575.421,96	
04.01.49	Diğer Çeşitli Giderler	925.603,76	134.195,96	46.262,86	1.106.062,58	15.643,42		482.537,05	51.484,01	1.655.727,06	

HESAPLAR	HESAP ADI	7	8	9	10	11	12	13	14	14
		YAS ÇAY FABRİKALAR TOPLAMI	PAKETLEME FABRİKALARI TOPLAMI	ANATAMİR FABRİKASI	TOPLAM 7+8+9	ARAŞTIRMA ENSİTÜŞÜ	GENEL MÜDÜRLÜK	PAZARLAMA VE BÖLGE MÜDÜRLÜKLERİ TOPLAMI	TOPLAM 11+12+13	GENEL TOPLAM 10+14
04.01.49.490	Stajer Öğrenci Maaşı Gideri	575.325,86	125.179,14	41.400,70	741.905,70	14.271,97	112.620,51	25.079,23	151.971,71	893.877,41
04.01.49.491	Poşet Tesisi Gideri (Paketleme Fab.)									
04.01.49.492	Binek Oto Alımında Ödenen KDV ve ÖTV						287.272,40		287.272,40	287.272,40
04.01.49.493	Mot. Taş Fenni Muayene Ve Emisyon Ücreti	22.012,79	2.337,70	1.720,14	26.070,63	400,91	3.686,54	764,88	4.852,33	30.922,96
04.01.49.494	Vasıta Ruhsatları ile Plaka Yenileme Gideri	1.663,61			1.663,61		2.400,00		2.400,00	4.063,61
04.01.49.495	Özel İletişim Vergisi (Telefon ve İnternet İçin)	117.965,42	2.581,50	1.777,02	122.323,94	970,54	76.557,60	25.194,90	102.723,04	225.046,98
04.01.49.496	Üretim İzin Belgesi	34.579,19			34.579,19					34.579,19
04.01.49.497	Değerli Kağıt Bedeli (Çekler İçin Bankalara Öde.)									
04.01.49.498	Paratoner ve Topraklama Ölçüm Bedeli	3.308,06	4.097,62		7.405,68			445,00	445,00	7.850,68
04.01.49.499	Başa Çarın Emisyon Ücreti	170.748,83		1.365,00	172.113,83					172.113,83
04.02	Reklam ve Fuar Giderleri							69.360.199,96	69.360.199,96	69.360.199,96
04.02.41	Reklam Giderleri							69.360.199,96	69.360.199,96	69.360.199,96
04.02.41.410	Ulusal,Bölgesel ve Yerel Televizyonlar ve Radyo Rk							32.819.993,73	32.819.993,73	32.819.993,73
04.02.41.411	Spor Kulüpleri,Stadyum,Spor Salonları ve reklamlar							11.538.150,00	11.538.150,00	11.538.150,00
04.02.41.412	Ulusal ve Bölgesel Gazete ve Dergiler							523.698,82	523.698,82	523.698,82
04.02.41.413	Tabela,afiş,broşür,katalog vb. Reklam materyalleri							545.595,80	545.595,80	545.595,80
04.02.41.414	Bilbord,durak,clp,mega light vb. Araç giydirmeye Rk.							6.068.056,00	6.068.056,00	6.068.056,00
04.02.41.415	Promosyon Malzemeleri (Çay,Semsiye,Kupa vb.)							17.782.081,83	17.782.081,83	17.782.081,83
04.02.41.416	Diğer Reklam Giderleri							82.623,78	82.623,78	82.623,78
04.03	Fuar Festival ve Etkinlik Gideri							4.382.407,39	4.382.407,39	4.382.407,39
04.03.41	Fuar Festival ve Etkinlik Gideri							4.382.407,39	4.382.407,39	4.382.407,39
04.03.41.410	İç Fuarlar Katılım Bedeli							170.321,35	170.321,35	170.321,35
04.03.41.411	Dış Fuarlar Katılım Bedeli							1.686.811,07	1.686.811,07	1.686.811,07
04.03.41.412	Festival Tanıtım Etkinlik Sponsorluk bedelleri							2.067.064,51	2.067.064,51	2.067.064,51
04.03.41.413	Diğer Fuar Giderleri							458.210,46	458.210,46	458.210,46
05	Vergi, Resim ve Harçlar	1.347.385,69	207.339,26	276.942,28	1.831.667,23	145.902,37	308.927,57	168.490,01	623.319,95	2.454.987,18
05.01.50	Vergi Dairesine Ödenecek Vergiler	71.467,23	10.724,50	8.926,00	91.117,73	479,00	39.569,37	2.884,41	42.932,78	134.050,51
05.01.50.500	Gümrük Vergisi									
05.01.50.501	Taahhüt Alım Vergisi (Yeni Alımlar İçin)									
05.01.50.502	MTV (Bandrol) 2 Say Liste (Kamyonet-Min-Pik)	64.068,05	8.363,00	8.808,00	81.239,05	243,00	4.364,00	1.386,42	5.993,42	87.232,47
05.01.50.503	MTV (Bandrol) 1-3-4 Say Liste (Taksi Kan.Kab.Ed.Gi)	7.399,18	2.361,50	118,00	9.878,68	236,00	35.205,37	1.102,00	36.543,37	46.422,05
05.01.50.504	Satıştan Tutulan Damga Vergisi							395,99	395,99	395,99
05.01.51	Beyanname Damga Vergisi (Vergi -SGK)	54.556,33	2.128,51	1.116,82	57.801,66	662,40	34.333,12	6.507,96	41.503,48	99.305,14
05.01.51.510	Beyanname Damga Vergisi (Muhtasar-KDV-Kurumlar)	17.382,55	756,00	378,00	18.516,55	380,40	3.096,90	5.104,80	5.104,80	23.621,35
05.01.51.511	Beyanname Damga Vergisi (SGK)	37.170,24	1.372,51	658,00	39.200,75	282,00	940,00	2.418,67	3.640,67	42.841,42
05.01.51.512	Damga Vergisi (Sözleşme)	3,54		80,82	84,36			992,39	32.758,01	32.842,37
05.01.52	Vergi Dairesine Ödenecek Harçlar	8.209,02	312,50		8.521,52	750,00	1.153,40	284,00	2.187,40	10.708,92
05.01.52.520	İhracat Belge Harcı									
05.01.52.521	İthalat Belge Harcı									
05.01.52.522	Pasaport Harcı						119,50		119,50	119,50
05.01.52.523	Silah Ruhsat Harcı	625,00			625,00	750,00	1.033,90	250,00	2.033,90	2.658,90
05.01.52.524	Ticaret Sicil Tasdik Harcı	7.584,02	312,50		7.896,52			34,00	34,00	7.930,52
05.01.53	Belediye Ödenecek Vergiler	918.298,37	65.993,66	218.114,16	1.202.406,19	103.401,98	227.850,40	158.588,36	489.840,74	1.692.246,93
05.01.53.530	Emlak Vergisi ve Taşınmaz Kültür Varlı. Kat.Payı	822.996,43	58.858,80	212.964,16	1.094.819,39	100.061,98	215.955,40	127.462,64	443.480,02	1.538.299,41
05.01.53.531	Çevre Temizlik Vergisi	52.447,31	2.784,86	800,00	56.032,17	2.729,00	1.530,00	3.750,40	8.009,40	64.041,57
05.01.53.532	Tabela Vergisi (Totem-Işık Reklam Tabelası)	42.854,63	4.350,00	4.350,00	51.554,63		10.365,00	27.375,32	38.351,32	89.905,95
05.01.54	Belediye Ödenecek Harçlar	294.854,74	128.180,09	43.550,00	466.584,83	40.608,99	6.021,28	225,28	46.855,55	513.440,38
05.01.54.540	Kantar Tartı Damga Harcı	43.388,00			43.388,00					43.388,00
05.01.54.541	İşyeri Açma Ruhsat Harcı					40.608,99			40.608,99	40.608,99
05.01.54.542	Tapu Harcı	251.466,74	128.180,09	43.550,00	423.196,83		6.021,28	225,28	6.246,56	429.443,39
05.01.59	Diğer Vergi,Resim ve Harçlar			5.235,30	5.235,30					5.235,30
05.01.59.590	Karayolları İzin Harcı			5.235,30	5.235,30					5.235,30
06	Amortismanlar	16.122.110,93	2.866.317,82	275.435,91	19.263.864,66	318.984,10	2.989.554,66	865.505,03	4.174.043,79	23.437.908,45
06.01.60	Maddi Duran Varlıklar Amortisman Gideri	15.947.970,66	2.857.549,45	273.430,97	19.078.951,08	311.377,42	1.590.889,63	806.472,79	2.708.739,84	21.787.690,92
06.01.60.600	Cari Yıl Amortisman Gideri	15.947.970,66	2.857.549,45	273.430,97	19.078.951,08	311.377,42	1.590.889,63	806.472,79	2.708.739,84	21.787.690,92
06.01.61	Maddi Olmayan Duran Varlıklar Amortisman Gideri	174.140,27	8.768,37	2.004,94	184.913,58	7.606,68	1.398.665,03	59.032,24	1.465.303,95	1.650.217,53
06.01.61.610	Cari Yıl Amortisman Gideri (260 Hesap)							13.279,80	13.279,80	13.279,80
06.01.61.611	Özel Maliyetler İtfâ Payı (264 Hesap)	104.875,83			104.875,83			14.342,64	14.342,64	119.218,47
06.01.61.612	Diğer Maddi Ol. Var.Amortisman(267 Hesap)	69.264,44	8.768,37	2.004,94	80.037,75	7.606,68	1.398.665,03	31.409,80	1.437.681,51	1.517.719,26
07	Finansman Giderleri									
07.01.01	Kısa Vadeli Borçlanma Giderleri							110.632.434,37	110.632.434,37	110.632.434,37
07.01.01	Bankalara Ödenen Faizler							110.632.434,37	110.632.434,37	110.632.434,37
07.01.02	Tahvillere Ödenen Faizler									
07.01.03	Verilen Teminat Mektubu Faiz ve Komisyon Gideri									
07.01.04	Vergi Dairelerine Ödenen Faizler									
07.01.05	Diğer Kurumlara Ödenen Faizler									
07.01.02	Uzun Vadeli Banka Kredi Faizleri									
07.02.01	Bankalara Ödenen Faizler									
07.02.02	Tahvillere Ödenen Faizler									
07.02.03	Verilen Teminat Mektubu Faiz ve Komisyon Gideri									
07.02.04	Vergi Dairelerine Ödenen Faizler									
07.02.05	Diğer Kurumlara Ödenen Faizler									
07.09	Diğer Finansman Giderleri									
07.09.05	Diğer Kurumlara Ödenen Faizler									
MASRAFLAR TOPLAMI		1.845.353.256,63	1.749.495.924,30	9.406.540,05	3.604.255.720,98	5.079.906,73	150.691.134,00	177.897.916,74	333.668.957,47	3.937.924.678,45
GEÇMİŞ DÖNEM ÜRÜN MALİYETİNE GİREN GİDERLER										
A-	0 Grubu Malzeme Gideri	44.331,72			44.331,72				44.331,72	44.331,72
B-	1 Grup İçliçlik Gideri	122.844,15			122.844,15				122.844,15	122.844,15
C-	3 Grup Dışardan Sağlanan Fayda ve Hizmet Giderler	42.346,81			42.346,81				42.346,81	42.346,81
DÖNEM STOĞUNA GİRMİYEN MALİYETLER		209.522,68			209.522,68				209.522,68	209.522,68
MALİYETE GİRMİYEN GİDERLER										
Personelden Alacaklar										
A-	Yemek Bedeli	257.093,18	9.683,88	15.192,59	281.969,65	7.325,27		6.348,20	304.487,51	295.643,12
B-	Telefon Gideri	175,75	88,75		264,50			8,25	264,50	272,75

HESAPLAR	HESAP ADI	7	8	9	10	11	12	13	14	14
		YAS ÇAY FABRİKALAR TOPLAMI	PAKETLEME FABRİKALARI TOPLAMI	ANATAMİR FABRİKASI	TOPLAM 7+8+9	ARAŞTIRMA ENSİTÜSÜ	GENEL MÜDÜRLÜK	PAZARLAMA VE BÖLGE MÜDÜRLÜKLERİ TOPLAMI	TOPLAM 11+12+13	GENEL TOPLAM 10+14
C-	Diğer Çeşitli Alacaklar	107.870,87	162.344,69	526,05	270.741,61					
	PERSONELDEN ALACAKLAR TOPLAMI	365.139,80	172.117,32	15.718,64	552.975,76	7.325,27		6.356,45	304.752,01	295.915,87
	Budama Masraf Giderleri									
A-	Budama İşçilik Gideri	888.032,70			888.032,70				888.032,70	888.032,70
B-	Budama Memur Gideri	22.440.029,89			22.440.029,89				22.440.029,89	22.440.029,89
C-	Budama Malzeme Gideri	60.361,26			60.361,26				60.361,26	60.361,26
D-	Budama Vastta Gideri	465.246,19			465.246,19				465.246,19	465.246,19
	BUDAMA MASRAF GİDER TOPLAMI	23.853.670,04			23.853.670,04					
	Üçüncü Kişilerden Alacaklar									
A-	Üçüncü Kişi Diğer Alacaklar (Yemek)	297.600,91	8.437,50		306.038,41		150.554,10	4.905,00	456.592,51	461.497,51
B-	Üçüncü Kişi Diğer Alacaklar(Elektrik Vb.)	574.232,83	18.527,67	2.166,71	594.927,21			3.423,93	597.093,92	598.353,14
	ÜÇÜNCÜ KİŞİLERDEN ALACAKLAR TOPLAMI	871.833,74	26.965,17	2.166,71	900.965,62		150.554,10	8.330,93	1.053.686,43	1.059.850,65
	Poşet Tesisleri Gideri (Paketleme Fab.)									
A-	İşçilik									
B-	Malzeme									
C-	Yakıt									
D-	Baskı Silindir									
E-	Amortismanlar									
	POŞET TESİSİ GİDERLERİ									
	180 Fırınlardan Geçirilen Kuru Çay									
A-	0 Grubu Malzeme Gideri									
B-	1 Grup İşçilik Gideri									
C-	3 Grup Dışardan Sağlanan Fayda ve Hizmet Giderler									
	GELECEK AYLARA AİT GİDERLER									
	258 - Yapılmakta Olan Yatırımlar									
A-	Malzeme									
B-	İşçilik	3.221.397,88		905.185,00	4.126.582,88				5.031.767,88	4.126.582,88
C-	Projesizler									
	YAPILMAKTA OLAN YATIRIMLAR TOPLAMI	3.221.397,88		905.185,00	4.126.582,88				5.031.767,88	4.126.582,88
	393 - İşletmeler Arası									
A-	İşletmeler Arası	1.406.497,93			1.406.497,93				1.406.497,93	1.406.497,93
	İŞLETMELER ARASI TOPLAMI	1.406.497,93			1.406.497,93					
	479 - Diğer Borç ve Gider Karşılıkları									
A-	Dahili Yangın Sig. (Malzeme, Demirbaş)									
B-	Dahili Yangın Sig. (İşçilik)									
C-	Dahili Kaza Sig. (Araçlar İçin)									
	DİĞER BORÇ VE GİDER KARŞILIK TOPLAMLARI									
	659 - Diğer Gider ve Zararlar (-)									
A-	Kira Giderleri (Lojman ve Misafirhane Yakıt Gid.)	185.679,51	65.267,52		250.947,03	21.782,40	227.853,16	93.176,41	500.582,59	593.759,00
B-	Lojman ve Sosyal Tesis Bakım Onarım Gideri	206.261,90			206.261,90		628.809,97	190.350,82	835.071,87	1.025.422,69
C-	Lojman ve Sosyal Tesis Amortisman Gideri	118.666,25	76.276,08		194.942,33	17.271,44	114.386,01	26.100,01	326.599,78	352.699,79
D-	Lojman ve Sosyal Tesis Malzeme Gideri						1.294,79	4.693,63	819.985,68	824.679,31
E-	İş Akdli Aski ve Ücretsiz İzin İşçi GSS İşveren Payı	11.913.236,71	7.335,46	387,90	11.920.960,07		2.469,79	628,31	11.923.817,76	11.924.058,17
F-	İş Akdli Aski ve Ücretsiz İzin İşçi GSS Dama Vergisi	13.219,00	470,00	258,50	13.947,50			258,50	14.206,00	14.206,00
	659 DİĞER GİDER ve ZARARLAR TOPLAMI	12.437.063,37	149.349,06	646,40	12.587.058,83	857.744,73	974.813,72	315.207,68	14.420.263,68	14.734.824,96
	Çalışılmayan Kısım Giderleri									
A-	Direkt İlk Madde ve Malzeme Gideri	7.037.910,00			7.037.910,00				7.037.910,00	7.037.910,00
B-	Direkt İşçilik Gideri	14.936.800,00			14.936.800,00				14.936.800,00	14.936.800,00
C-	Genel Üretim Gideri	457.120,00			457.120,00				457.120,00	457.120,00
	1- Genel Üretim Amortisman Gideri	457.120,00			457.120,00				457.120,00	457.120,00
	2- Direkt İlk Madde ve Mal. Gid.									
	3- İşçilik Gideri									
	4- Memur Gideri									
	5- Dışardan Sağ. Fay ve Hiz. Gideri									
	6- Diğer Çeşitli Gid.									
	7- Vergi Resim Har Gid.									
	ÇALIŞILMAYAN KISIM GİDİRLER TOPLAMI	22.431.830,00			22.431.830,00				22.431.830,00	22.431.830,00
	689 - Diğer Olağan Dışı Gider ve Zararlar									
A-	Doğal Afetler Sonucu Oluşan Zararlar									
B-	Diğer Olağan Dışı Gider ve Zararlar	5.138,10			5.138,10				5.138,10	5.138,10
	DİĞER OLAĞAN DIŞI GİDER ve ZARARLAR	5.138,10			5.138,10				5.138,10	5.138,10
	MALİYETE GİRMEYEN GİDERLER TOPLAMI	64.592.570,86	348.431,55	923.716,75	65.864.719,16	865.070,00	1.125.367,82	329.895,06	43.247.438,10	42.654.142,46
	MALİYET GİDERLER TOPLAMI	1.780.551.163,09	1.749.147.492,75	8.482.823,30	3.538.181.479,14	4.214.836,73	149.565.766,18	177.568.021,68	290.211.996,69	3.895.061.013,31

AKTİF	AYRINTISI	TÜMÜ	PASİF	AYRINTISI	TÜMÜ
1-DÖNEN VARLIKLAR		2.494.297.315,33	1-KISA VADE YABANCI KAY.		1.462.550.902,74
A-Hazır Değerler	23.637.261,62		A-Mali Borçlar	1.298.450.000,00	
Verilen Çekler(-)			B-Ticari Borçlar	6.001.450,63	
B-Menkul Kıymetler	356.677,64		C-Diğer Borçlar	37.386.039,78	
C-Ticari Alacaklar	1.330.766.500,40		D-Alınan Avanslar	51.479,00	
Şüp.Alacak.Karş(-)	1.122.379,16		E-Öd.Vergi ve Diğ. Yüküml.	61.878.739,31	
D-Diğer Alacaklar	9.677.092,72		F-Borç ve Gider Karş.	1.203.614,10	
Diğ. Şüp.Alacak.karş(-)	975.252,34		G-Gelecek Aylara Ait Gelir ve Gid.Tah.	49.866.681,37	
E-Stoklar	1.120.321.488,80		H-Diğ.Kısa Vad.Yab.Kay	7.712.898,55	
Stok Değ.Düş.Karş(-)			K-Diğ.Kısa Vad.Yab.Kay (-)		
F-Gelecek Aylara Ait Gid. ve Gelir Tah.	3.919.456,92		KISA VAD.YABANCI KAYNAK.	1.462.550.902,74	
G-Diğer Dön.Varl.	8.192.205,18		II-UZUN VADE YABANCI KAY		40.464.897,79
Diğer Dön.Karş(-)	475.736,45		A-Mali Borçlar		
DÖNEN VAR.TOPLAM	2.494.297.315,33		B-Ticari Borçlar		
II-DURAN VARLIKLAR		423.682.047,95	C-Diğer Borçlar		
A-Ticari Alacaklar	377.891,30		D-Alınan Avans		
Şüp.Tic.Alac.Karş(-)			E-Borç ve Gider Karş.	40.464.897,79	
B-Diğ.Alacaklar			F-Gelecek Yıllara Ait Gid. Gelir ve Gider Tah.		
Diğ. Şüp.Alacak.karş(-)			G-Diğ.Uzun Vad.Yabancı Kay		
C-Mali Duran Varlıklar	4.917.637,89		UZUN VADE YBC KAY TOPLAMI	40.464.897,79	
Mali Duran Var.Karş(-)			III-ÖZ KAYNAKLAR		1.414.963.562,75
D-Maddi Duran Varlık	788.958.081,63		A- Sermaye	1.770.000.000,00	
Birikmiş Amort.(-)	377.330.183,90		Ödenmemiş Ser(-)	252.587.000,00	
E-Mad.Olm.Dur.Var.	16.660.754,72		B-SermayeYedekleri		
Birikmiş Amortismanı(-)	9.996.642,04		C-Kar Yedekleri	124.634.394,73	
F-Özel Tük.Tab.Varl.			D-Geçmiş Yıllar Karları		
Birikmiş Tükenme Payı (-)			E-Geçmiş Yıl Zarar(-)	309.207.367,76	
G-Gelecek Yıl.Ait Gid.Gelirler	91.423,67		F-Dönem Karı	82.123.535,78	
H-Diğer Duran Varlıklar	20.327,01		G-Dönem Zararı(-)		
Birikmiş Amortismanı(-)	17.242,33				
DURAN VARLIKLAR TOPLAMI	423.682.047,95		ÖZ KAYNAKLAR TOPLAMI	1.414.963.562,75	
AKTİF(VARLIK)TOPLAMI	2.917.979.363,28	2.917.979.363,28	PASİF(KAYNAK)TOPLAMI	2.917.979.363,28	2.917.979.363,28
NAZIM HESAPLAR	235.575.176,51	235.575.176,51	NAZIM HESAPLAR	235.575.176,51	235.575.176,51
GENEL TOPLAM	3.153.554.539,79	3.153.554.539,79	GENEL TOPLAM	3.153.554.539,79	3.153.554.539,79

AKTİF	ÖNCEKİ DÖNEM (2015)		CARİ DÖNEM (2016)		PASİF	ÖNCEKİ DÖNEM (2015)		CARİ DÖNEM (2016)	
1-DÖNEN VARLIKLAR		1.762.606.167,32		2.494.297.315,33	1-KISA VADE YABANCI KAY.		723.703.493,45		1.462.550.902,74
A-Hazır Değerler	9.207.362,24		23.637.261,62		A-Mali Borçlar	586.300.000,00		1.298.450.000,00	
Verilen Çekler(-)	53.245,63				B-Ticari Borçlar	8.619.077,77		6.001.450,63	
B-Menkul Kıymetler	159.988,39		356.677,64		C-Diğer Borçlar	52.425.447,53		37.386.039,78	
C-Ticari Alacaklar	913.665.766,85		1.330.766.500,40		D-Alınan Avanslar	12.027,58		51.479,00	
Şüp.Alacak Karş(-)	1.122.379,16		1.122.379,16		E-Öd.Vergi ve Diğ. Yüküml.	30.649.359,85		61.878.739,31	
D-Diğer Alacaklar	5.154.144,52		9.677.092,72		F-Borç ve Gider Karş.	1.119.471,99		1.203.614,10	
Diğ. Şüp.Alacak Karş(-)	847.908,44		975.252,34		G-Gelecek Aylara Ait Gelir ve Gid.Tah.	38.964.850,12		49.866.681,37	
E-Stoklar	826.879.127,62		1.120.321.488,80		H-Diğ.Kısa Vad.Yab.Kay	5.613.258,61		7.712.898,55	
Stok Değ.Düş Karş(-)					K-Diğ.Kısa Vad.Yab.Kay (-)				
F-Gelecek Aylara Ait Gid. ve Gelir Tah.	3.946.788,34		3.919.456,92		KISA VAD.YABANCI KAYNAK.	723.703.493,45		1.462.550.902,74	
G-Diğer Dön.Varl.	8.777.540,29		8.192.205,18		II-UZUN VADE YABANCI KAY		40.905.196,80		40.464.897,79
Diğer Dön.Karş(-)	3.161.017,70		475.736,45		A-Mali Borçlar				
DÖNEN VAR.TOPLAM	1.762.606.167,32		2.494.297.315,33		B-Ticari Borçlar				
II-DURAN VARLIKLAR		309.842.549,90		423.682.047,95	C-Diğer Borçlar				
A-Ticari Alacaklar	1.264.311,20		377.891,30		D-Alınan Avans				
Şüp.Tic.Alac.Karş(-)					E-Borç ve Gider Karş.	40.903.657,24		40.464.897,79	
B-Diğ.Alacaklar					F-Gelecek Aylara Ait Gid. Gelir ve Gider Tah.	1.539,56			
Diğ. Şüp.Alacak Karş(-)					G-Diğ.Uzun Vad.Yabancı Kay				
C-Mali Duran Varlıklar	4.917.637,89		4.917.637,89		UZUN VADE YBC KAY TOPLAMI	40.905.196,80		40.464.897,79	
Mali Duran Var Karş(-)					III-ÖZ KAYNAKLAR		1.307.840.026,97		1.414.963.562,75
D-Maddi Duran Varlık	656.789.288,27		788.958.081,63		A- Sermaye	1.500.000.000,00		1.770.000.000,00	
Birikmiş Amort.(-)	359.637.147,56		377.330.183,90		Ödenmemiş Ser(-)	7.587.000,00		252.587.000,00	
E-Mad.Olm.Dur.Var.	14.775.859,57		16.660.754,72		B-Sermaye Yedekleri				
Birikmiş Amortisman(-)	8.365.210,44		9.996.642,04		C-Kar Yedekleri	124.634.394,73		124.634.394,73	
F-Özel Tük.Tab.Varl.					D-Geçmiş Yıllar Karları				
Birikmiş Tükenme Payı (-)					E-Geçmiş Yıl Zarar(-)	331.878.791,27		309.207.367,76	
G-Gelecek Yıl.Ait Gid.Gelirler	94.418,24		91.423,67		F-Dönem Karı	22.671.423,51		82.123.535,78	
H-Diğer Duran Varlıklar	47.190,53		20.327,01		G-Dönem Zararı(-)				
Birikmiş Amortisman(-)	43.797,80		17.242,33						
DURAN VARLIKLAR TOPLAMI	309.842.549,90		423.682.047,95		ÖZ KAYNAKLAR TOPLAMI	1.307.840.026,97		1.414.963.562,75	
AKTİF(VARLIK)TOPLAMI	2.072.448.717,22	2.072.448.717,22	2.917.979.363,28	2.917.979.363,28	PASİF(KAYNAK)TOPLAMI	2.072.448.717,22	2.072.448.717,22	2.917.979.363,28	2.917.979.363,28
NAZİM HESAPLAR	215.164.018,30	215.164.018,30	235.575.176,51	235.575.176,51	NAZİM HESAPLAR	215.164.018,30	215.164.018,30	235.575.176,51	235.575.176,51
GENEL TOPLAM	2.287.612.735,52	2.287.612.735,52	3.153.554.539,79	3.153.554.539,79	GENEL TOPLAM	2.287.612.735,52	2.287.612.735,52	3.153.554.539,79	3.153.554.539,79

KAR ve ZARAR
(GELİR TABLOSU)

GELİR VE GİDERLER		TUTAR (YTL)
60	BRÜT SATIŞLAR	2.390.592.817,48
600	1-Yurt İçi Satışlar	2.288.436.240,62
601	2-Yurt Dışı Satışlar	102.156.576,86
602	3-Diğer Gelirler (Görev Zararı)	
61	SATIŞ İNDİRİMLERİ (-)	158.896.248,28
610	1-Satışdan İadeler (-)	16.276,02
611	2-Satış İskontoları (-)	158.863.784,00
612	3-Diğer İndirimler (-)	16.188,26
	NET SATIŞLAR	2.231.696.569,20
62	SATIŞLARIN MALİYETİ (-)	1.837.263.498,50
620	1-Satılan Mamüller Maliyeti (-)	1.728.850.399,45
621	2-Satılan Ticari Mallar Maliyeti (-)	108.413.099,05
622	3-Satılan Hizmet Maliyeti (-)	
623	4-Diğer Satışların Maliyeti (-)	
624	5-Yurt Dışı Satışlar Maliyeti (-)	
	BRÜT SATIŞ KARI	394.433.070,70
63	FAALİYET GİDERLERİ(-)	154.838.162,58
630	1-Araştırma ve Geliştirme Gideri (-)	4.214.836,73
631	2-Pazarlama Satış ve Dağıtım Gid.(-)	111.689.994,04
632	3-Genel Yönetim Giderleri (-)	38.933.331,81
	FAALİYET KARI	239.594.908,12
64	DİĞER FAALİYET.OLAĞAN GELİR VE KÂRLAR	20.922.464,50
640	1-İştiraklerden Temettü Gelirleri	
641	2-Bağlı Ortaklıklardan Temettü Gelirleri	
642	3-Faiz Gelirleri	7.097.383,97
643	4-Komisyon Gelirleri	
644	5-Konusu Kalmayan Karşılıklar	618.649,35
645	6-Menkul Kıymet Satış Karları	
646	7-Kombiyo Karları	10.197.719,71
647	8-Reeskont Faiz Gelirleri	
648	7-Enflasyon düzeltme karları	
649	8-Faaliyetle İlgili Diğ.Olağan Gelir ve Karlar	3.008.711,47
65	DİĞER FAAL.OLAĞAN GİDER VE ZARARLAR (-)	15.895.845,12
653	1-Komisyon Giderleri (-)	
654	2-Karşılık Giderleri (-)	172.832,79
655	3-Menkul Kıymet Satış Zararları (-)	
656	4-Kombiyo Zararları (-)	851.491,65
657	5-Reeskont Faiz Giderleri (-)	
658	6-Enflasyon Düzeltmesi Zararları (-)	
659	7-Diğer Gider Ve Zararlar (-)	14.871.520,68
66	FİNANSMAN GİDERLERİ (-)	110.632.434,37
660	1-Kısa Vadeli Borçlanma Giderleri	110.632.434,37
661	2-Uzun Vadeli Borçlanma Giderleri	
	OLAĞAN KÂR (+)	133.989.093,13
67	OLAĞANDIŞI GELİR VE KÂRLAR	20.536.578,54
671	1-Önceki Dönem Gelir ve Karlar	1.753.829,72
679	2-Diğer Olağandışı Gelir ve Karlar	18.782.748,82
68	OLAĞANDIŞI GİDER VE ZARARLAR (-)	72.402.135,89
680	1-Çalışmayan Kısım Gider ve Zararları (-)	22.431.830,00
681	2-Önceki Dönem Gider ve Zararları (-)	49.562.865,65
689	3-Diğer Olağandışı Gider ve Zararlar (-)	407.440,24
	DÖNEM KARI Veya ZARARI	82.123.535,78
	K-DÖNEM KARI VERGİ ve DİĞER YASAL YÜKÜMLÜLÜK KARŞILIKLARI (-)	
	DÖNEM NET KARI Veya ZARARI	82.123.535,78

ÇAY İŞLETMELERİ GENEL MÜDÜRLÜĞÜ 2016 YILI BİLANÇOSU

GELİR VE GİDERLER		Önceki Dönem	Cari Dönem	Fark
		(2015 Yılı)	(2016 Yılı)	
		TL	TL	TL
60	BRÜT SATIŞLAR	2.046.037.579,77	2.390.592.817,48	344.555.237,71
600	1-Yurt İçi Satışlar	1.968.476.163,05	2.288.436.240,62	319.960.077,57
601	2-Yurt Dışı Satışlar	77.561.416,72	102.156.576,86	24.595.160,14
602	3-Diğer Gelirler (Görev Zararı)			
61	SATIŞ İNDİRİMLERİ (-)	382.494,43	158.896.248,28	158.513.753,85
610	1-Satıştan İadeler (-)	371.180,55	16.276,02	(354.904,53)
611	2-Satış İskontoları (-)		158.863.784,00	158.863.784,00
612	3-Diğer İndirimler (-)	11.313,88	16.188,26	4.874,38
	NET SATIŞLAR	2.045.655.085,34	2.231.696.569,20	186.041.483,86
62	SATIŞLARIN MALİYETİ (-)	1.631.263.482,50	1.837.263.498,50	206.000.016,00
620	1-Satılan Mamüller Maliyeti (-)	1.475.142.635,17	1.728.850.399,45	253.707.764,28
621	2-Satılan Ticari Mallar Maliyeti (-)	83.651.847,67	108.413.099,05	24.761.251,38
622	3-Satılan Hizmet Maliyeti (-)			
623	4-Diğer Satışların Maliyeti (-)			
624	5-Yurt Dışı Satışlar (-)(2016 Yılında 620 Hesapta Kullanılmıştır)	72.468.999,66		(72.468.999,66)
	BRÜT SATIŞ KARI	414.391.602,84	394.433.070,70	-19.958.532,14
63	FAALİYET GİDERLERİ(-)	297.331.793,38	154.838.162,58	-142.493.630,80
630	1-Araştırma ve Geliştirme Gideri (-)	4.093.320,38	4.214.836,73	121.516,35
631	2-Pazarlama Satış ve Dağıtım Gid.(-)	257.823.325,27	111.689.994,04	(146.133.331,23)
632	3-Genel Yönetim Giderleri (-)	35.415.147,73	38.933.331,81	3.518.184,08
	FAALİYET KARI	117.059.809,46	239.594.908,12	122.535.098,66
64	DİĞER FAALİYET.OLAĞAN GELİR VE KÂRLAR	12.935.363,35	20.922.464,50	7.987.101,15
640	1-İştiraklerden Temettü Gelirleri			
641	2-Bağlı Ortaklıklardan Temettü Gelirleri			
642	3-Faiz Gelirleri	634.859,29	7.097.383,97	6.462.524,68
643	4-Komisyon Gelirleri			
644	5-Konusu Kalmayan Karşılıklar	27.624,65	618.649,35	591.024,70
645	6-Menkul Kıymet Satış Karları			
646	7-Kombiyo Karları	8.647.635,49	10.197.719,71	1.550.084,22
647	8-Reeskont Faiz Gelirleri			
648	7-Enflasyon düzeltme karları			
649	8-Faaliyetle İlgili Diğ.Olağan Gelir ve Karlar	3.625.243,92	3.008.711,47	(616.532,45)
65	DİĞER FAAL.OLAĞAN GİDER VE ZARARLAR (-)	16.049.209,41	15.895.845,12	-153.364,29
653	1-Komisyon Giderleri (-)			
654	2-Karşılık Giderleri (-)	2.783.846,20	172.832,79	(2.611.013,41)
655	3-Menkul Kıymet Satış Zararları (-)			
656	4-Kombiyo Zararları (-)	3.811.126,15	851.491,65	(2.959.634,50)
657	5-Reeskont Faiz Giderleri (-)			
658	6-Enflasyon Düzeltmesi Zararları (-)			
659	7-Diğer Gider Ve Zararlar (-)	9.454.237,06	14.871.520,68	5.417.283,62
66	FINANSMAN GİDERLERİ (-)	41.127.105,84	110.632.434,37	69.505.328,53
660	1-Kısa Vadeli Borçlanma Giderleri	41.127.105,84	110.632.434,37	69.505.328,53
661	2-Uzun Vadeli Borçlanma Giderleri			
	OLAĞAN KÂR (+)	72.818.857,56	133.989.093,13	61.170.235,57
67	OLAĞANDIŞI GELİR VE KÂRLAR	17.645.140,05	20.536.578,54	2.891.438,49
671	1-Önceki Dönem Gelir ve Karlar	2.721.756,20	1.753.829,72	(967.926,48)
679	2-Diğer Olağandıışı Gelir ve Karlar	14.923.383,85	18.782.748,82	3.859.364,97
68	OLAĞANDIŞI GİDER VE ZARARLAR (-)	67.792.574,10	72.402.135,89	4.609.561,79
680	1-Çalışmayan Kısım Gider ve Zararları (-)	23.121.760,00	22.431.830,00	(689.930,00)
681	2-Önceki Dönem Gider ve Zararları (-)	40.106.445,13	49.562.865,65	9.456.420,52
689	3-Diğer Olağandıışı Gider ve Zararlar (-)	4.564.368,97	407.440,24	(4.156.928,73)
	DÖNEM KARI Veya ZARARI	22.671.423,51	82.123.535,78	59.452.112,27
	K-DÖNEM KARI VERGİ ve DİĞER YASAL			
	YÜKÜMLÜLÜK KARŞILIKLARI (-)			
	DÖNEM NET KARI Veya ZARARI	22.671.423,51	82.123.535,78	59.452.112,27

Çay İşletmeleri Genel Müdürlüğü (Çay-Kur)

2016 Yılı Gelir Tablosu

GELİR VE GİDERLER	Önceki Dönem		Cari Dönem	
	(2015 Yılı)	TL	(2016 Yılı)	TL
	TL		TL	
A- BRÜT SATIŞLAR	2.046.037.579,77		2.390.592.817,48	
B-SATIŞ İNDİRİMLERİ (-)	382.494,43		158.896.248,28	
C-NET SATIŞLAR	2.045.655.085,34		2.231.696.569,20	
D-'SATIŞLARIN MALİYETİ (-)	1.631.263.482,50		1.837.263.498,50	
BRÜT SATIŞ KARI		414.391.602,84		394.433.070,70
E-'FAALİYET GİDERLERİ(-)	297.331.793,38		154.838.162,58	
FAALİYET KARI		117.059.809,46		239.594.908,12
F-'DİĞER FAALİYET.OLAĞAN GELİR VE KÂRLAR	12.935.363,35		20.922.464,50	
G-'DİĞER FAAL.OLAĞAN GİDER VE ZARARLAR (-)	16.049.209,41		15.895.845,12	
H-FİNANSMAN GİDERLERİ (-)	41.127.105,84		110.632.434,37	
OLAĞAN KÂR VEYA ZARAR		72.818.857,56		133.989.093,13
İ-'OLAĞANDIŞI GELİR VE KÂRLAR	17.645.140,05		20.536.578,54	
J-'OLAĞANDIŞI GİDER VE ZARARLAR (-)	67.792.574,10		72.402.135,89	
DÖNEM KARI Veya ZARARI		22.671.423,51		82.123.535,78
K-DÖNEM KARI VERGİ ve DİĞER YASAL YÜKÜMLÜLÜK KARŞILIKLARI (-)				
DÖNEM NET KARI Veya ZARARI		22.671.423,51		82.123.535,78

YILLAR İTİBARIYLA KAR / ZARAR DURUMU

(BİN TL)

YILLAR	KAR	ZARAR
1992		826
1993		2.716
1994		4.315
1995		6.825
1996		10.981
1997		28.528
1998	3.267	
1999		2.346
2000		16.021
2001		76.665
2002		30.754
2003		68.341
2004	24.061	
2005	50.023	
2006	32.258	
2007	9.677	
2008		8.832
2009		23.209
2010		26.991
2011		74.557
2012		64.828
2013		39.301
2014	12.062	
2015	22.671	
2016	82.124	

EKLER :

- 2016 Yılı Bilanço Aktif (Varlıklar) Dönen Varlıklar
- 2016 Yılı Bilanço Aktif (Varlıklar) Duran Varlıklar
- 2016 Yılı Bilanço Pasif (Kaynaklar)
Kısa vadeli yabancı kaynaklar
- 2016 Yılı Bilanço Pasif (Kaynaklar)
Uzun vadeli yabancı kaynaklar
- Nakit Akım Tablosu
- Fon Akım Tablosu
- Kuruluşumuzun G.S.M.H. 'ya katkısı
- Vergiler
- Mal ve Hizmet Satışları Tablosu
- Dahili Sigorta
- Çalışılmayan Kısım Gideri Ayrıntısı Tablosu
- Lojman Durumu
- İz Bedelli kayıtlar
- Bilanço Dip Notları
Gelir Tablosu Dip Notları
- Birim Satış Maliyeti
- Çaysan A.Ş.' nin Bilanço Aktif
- Çaysan A.Ş.' nin Bilanço Pasif
- Çaysan A.Ş.' nin Gelir Tablosu
- Yıllar İtibarı ile Destekleme Primi
Budama Tazminatı ve Budama Masrafı

Çay İşletmeleri Genel Müdürlüğü (ÇAY-KUR)
2016 yılı bilançosu

Aktif (Varlıklar)	Önceki dönem TL		Cari dönem TL	
	Ayrıntısı		Ayrıntısı	Tümü
I-Dönen varlıklar :				
A-Hazır değerler		9.207.362,24		23.637.261,62
1-Kasa	24.301,06		18.430,63	
2-Alınan çekler				
3-Bankalar	9.170.217,55		23.618.525,04	
4-Verilen çekler ve ödeme emirleri (-)		53.245,63		
5-Diğer hazır değerler	12.843,63		305,95	
B-Menkul kıymetler		159.988,39		356.677,64
1-Hisse senetleri				
2-Özel kesim tahvil, senet ve bonoları				
3-Kamu kesimi tahvil, senet ve bonoları				
4-Diğer menkul kıymetler	159.988,39		356.677,64	
5-Menkul kıymetler değer düşüklüğü karşılığı (-)				
C-Ticari alacaklar		913.665.766,85		1.330.766.500,40
1-Alıcılar	241.767.336,90		488.726.611,55	
2-Alacak senetleri				
3-Alacak senetleri reeskontu (-)				
4-Kazanılmamış finansal kiralama faiz gelirleri (-)				
5-Verilen depozito ve teminatlar				
6-Diğer ticari alacaklar	670.776.050,79		840.917.509,69	
7-Şüpheli ticari alacaklar	1.122.379,16		1.122.379,16	
8-Şüpheli ticari alacaklar karşılığı (-)		1.122.379,16		1.122.379,16
D-Diğer alacaklar		5.154.144,52		9.677.092,72
1-Ortaklardan alacaklar				
2-İştiraklerden alacaklar				
3-Bağlı ortaklıklardan alacaklar				
4-Personelden alacaklar	193.797,73		165.743,74	
5-Diğer çeşitli alacaklar	4.112.438,35		8.536.096,64	
6-Diğer alacak senetleri reeskontu (-)				
7-Şüpheli diğer alacaklar	847.908,44		975.252,34	
8-Şüpheli diğer alacaklar karşılığı (-)		847.908,44		975.252,34
E-Stoklar		826.879.127,62		1.120.321.488,80
1-İlk madde ve malzeme	29.426.814,38		38.645.205,18	
2-Yarı mamuller	181.740,13		238.716,61	
3-Mamuller	797.269.135,33		1.081.114.849,35	
4-Ticari mallar				
5-Diğer stoklar	815,50		16.837,66	
6-Stok değer düşüklüğü karşılığı (-)				
7-Verilen sipariş avansları	622,28		305.880,00	
F-Yıllara yaygın inşaat ve onarım maliyetleri				
1-Yıllara yaygın inşaat ve onarım maliyetleri				
2-Yıllara yaygın inşaat enflasyon düzeltme hesabı				
3-Taşeronlara verilen avanslar				
G-Gelecek aylara ait giderler ve gelir tahakkukları		3.946.788,34		3.919.456,92
1-Gelecek aylara ait giderler	3.946.788,34		3.919.456,92	
2-Gelir tahakkukları				
H-Diğer dönen varlıklar		8.777.540,29		8.192.205,18
1-Devreden KDV				
2-İndirilecek KDV	0,00		0,00	
3-Diğer KDV	5.613.258,61		7.712.898,55	
4-Peşin ödenen vergiler ve fonlar				
5-İş avansları	1.387,48		2.933,40	
6-Personel avansları	1.876,50		636,78	
7-Sayım ve tesellüm noksanları	3.161.017,70		475.736,45	
8-Diğer çeşitli dönen varlıklar				
9-Diğer çeşitli dönen varlıklar karşılığı (-)		3.161.017,70		475.736,45
Dönen varlıklar toplamı		1.762.606.167,32		2.494.297.315,33

Çay İşletmeleri Genel Müdürlüğü (ÇAY-KUR)
2016 yılı bilançosu

Aktif (Varlıklar)	Önceki dönem TL		Cari dönem TL	
	Ayrıntısı	Tümü	Ayrıntısı	Tümü
II-Duran varlıklar:				
A-Ticari alacaklar:		1.264.311,20		377.891,30
1-Alıcılar				
2-Alacak senetleri				
3-Alacak senetleri reeskontu (-)				
4-Kazanılmamış finansal kiralama faiz gelirleri (-)				
5-Verilen depozito ve teminat	1.264.311,20		377.891,30	
6-Şüpheli ticari alacaklar karşılığı (-)				
B-Diğer alacaklar:				
1-Ortaklardan alacaklar				
2-İştiraklerden alacaklar				
3-Bağlı ortaklıklardan alacaklar				
4-Personelden alacaklar				
5-Diğer çeşitli alacaklar				
6-Diğer alacak senetleri reeskontu (-)				
7-Şüpheli diğer alacaklar karşılığı (-)				
C-Mali duran varlıklar		4.917.637,89		4.917.637,89
1-Bağlı menkul kıymetler				
2-Bağlı menkul kıymetler değer düşüklüğü karşılığı (-)				
3-İştirakler	4.917.637,89		4.917.637,89	
4-İştiraklere sermaye taahhütleri (-)				
5-İştirakler sermaye payları değer düşüklüğü karşılığı (-)				
6-Bağlı ortaklıklar (konsolide dışı)				
7-Bağlı ortaklıklara sermaye taahhütleri (-)				
8-Bağlı ortaklıklar sermaye payları değer düşüklüğü karşılığı(-)				
D-Maddi duran varlıklar		656.789.288,27		788.958.081,63
1-Arazi ve arsalar	343.226,57		14.817.239,06	
2-Yer altı ve yer üstü düzenleri	25.557.267,44		26.277.553,46	
3-Binalar	185.242.717,63		207.183.688,72	
4-Tesis, makine ve cihazlar	281.372.038,79		314.184.974,71	
5-Taşıtlar	5.679.150,93		6.115.215,27	
6-Demirbaşlar	27.962.331,37		31.392.122,70	
7-Diğer maddi duran varlıklar	3.077.916,45		4.379.237,02	
8-Birikmiş amortismanlar (-)		359.637.147,56		377.330.183,90
9-Yapılmakta olan yatırımlar	123.450.386,24		13.815.891,01	
10-Verilen avanslar	4.104.252,85			
E-Maddi olmayan duran varlıklar		14.775.859,57		16.660.754,72
1-Haklar	1.595.088,52		1.595.088,52	
2-Şerefiye				
3-Kuruluş ve örgütlenme giderleri				
4-Araştırma ve geliştirme giderleri				
5-Özel maliyetler	6.210.009,84		6.217.369,07	
6-Diğer maddi olmayan duran varlıklar	6.970.761,21		8.848.297,13	
7-Birikmiş amortismanlar (-)		8.365.210,44		9.996.642,04
8-Verilen avanslar				
F-Özel tükenmeye tabi varlıklar				
1-Arama giderleri				
2-Hazırlık ve geliştirme giderleri				
3-Diğer özel tükenmeye tabi varlıklar				
4-Birikmiş tükenme payları (-)				
5-Verilen avanslar				
G-Gelecek yıllara ait giderler ve gelir tahakkukları		94.418,24		91.423,67
1-Gelecek yıllara ait giderler	94.418,24		91.423,67	
2-Gelir tahakkukları				
H-Diğer duran varlıklar		47.190,53		20.327,01
1-Gelecek yıllarda indirilecek KDV				
2-Diğer Duran Varlıklar				
3-Elden Çıkarılacak Stok ve M.D.V	47.190,53		20.327,01	
4-Diğer çeşitli duran varlıklar	0,00			
5-Birikmiş Amortismanlar (-)		43.797,80		17.242,33
Duran varlıklar toplamı	309.842.549,90			423.682.047,95
Aktif (Varlıklar toplamı)	2.072.448.717,22			2.917.979.363,28

Çay İşletmeleri Genel Müdürlüğü (ÇAY-KUR)
2016 yılı bilançosu

Pasif (Kaynaklar)	Önceki dönem TL		Cari dönem TL	
	Ayrıntısı	Tümü	Ayrıntısı	Tümü
I-Kısa vadeli yabancı kaynaklar				
A-Mali borçlar		586.300.000,00		1.298.450.000,00
1-Banka kredileri	586.300.000,00		1.298.450.000,00	
2-Finansal kiralama işlemlerinden borçlar				
3-Ertelenmiş finansal kiralama borçlanma maliyetleri (-)				
4-Uzun vadeli yabancı kredilerin anapara taksitleri ve faizleri				
5-Tahvil, anapara borç taksitleri ve faizleri				
6-Çıkarılmış bonolar ve senetler				
7-Çıkarılmış diğer menkul kıymetler				
8-Menkul kıymetler ihraç farkı (-)				
9-Diğer mali borçlar				
B-Ticari borçlar		8.619.077,77		6.001.450,63
1-Satıcılar	5.684.056,44		2.628.547,95	
2-Borç senetleri				
3-Borç senetleri reeskontu (-)				
4-Alınan depozito ve teminatlar	1.467.413,10		1.754.851,14	
5-Diğer ticari borçlar	1.467.608,23		1.618.051,54	
C-Diğer borçlar		52.425.447,53		37.386.039,78
1-Ortaklara borçlar				
2-İştiraklere borçlar				
3-Bağlı ortaklıklara borçlar				
4-Personele borçlar	26.474,77		14.308,24	
5-Diğer çeşitli borçlar	52.398.972,76		37.371.731,54	
6-Diğer borç senetleri reeskontu (-)				
D-Alınan avanslar	12.027,58	12.027,58	51.479,00	51.479,00
E-Yıllara yaygın inşaat ve onarım hak ediş bedelleri				
1-Yıllara yaygın inşaat ve onarım hak ediş bedelleri				
2-Yıllara yaygın inşaat enflasyon düzeltme hesabı				
F-Ödenecek vergi ve diğer yükümlülükler		30.649.359,85		61.878.739,31
1-Ödenecek vergi ve fonlar	22.815.927,11		52.354.180,21	
2-Ödenecek sosyal güvenlik kesintileri	7.723.972,39		9.255.175,68	
3-Vadesi geçmiş ertelenmiş veya taksitlendirilmiş vergi ve diğer yükümlülükler				
4-Diğer yükümlülükler	109.460,35		269.383,42	
G-Borç ve gider karşılıkları		1.119.471,99		
1-Dönem kârı vergi ve diğer yasal yükümlülük karşılıkları				
2-Dönem kârı peşin ödenen vergi ve diğer yükümlülükleri (-)				
3-Kıdem tazminatı karşılığı	1.119.471,99		1.203.614,10	
4-Diğer borç ve gider karşılıkları				
H-Gelecek aylara ait gelirler ve gider tahakkukları		38.964.850,12		49.866.681,37
1-Gelecek aylara ait giderler	982.519,19		8.311,26	
2-Gider tahakkukları	37.982.330,93		49.858.370,11	
I-Diğer kısa vadeli yabancı kaynaklar		5.613.258,61		7.712.898,55
1-Hesaplanan KDV	0,00		0,00	
2-Diğer KDV	5.613.258,61		7.712.898,55	
3-Sayım ve tesellüm fazlaları				
4-Diğer çeşitli yabancı kaynaklar				
Kısa vadeli yabancı kaynaklar toplamı		723.703.493,45		1.462.550.902,74

Çay işletmeleri Genel Müdürlüğü(ÇAY-KUR)
2016 yılı bilançosu

Pasif (Kaynaklar)	Önceki dönem TL		Cari dönem TL	
	Ayrıntısı	Tümü	Ayrıntısı	Tümü
II-Uzun vadeli yabancı kaynaklar				
A-Mali borçlar				
1-Banka kredileri				
2-Finansal kiralama işlemlerinden borçlar				
3-Ertelenmiş finansal kiralama borçlanma maliyetleri (-)				
4-Çıkarılmış tahviller				
5-Çıkarılmış diğer menkul kıymetler				
6-Menkul kıymetler ihraç farkı (-)				
7-Diğer mali borçlar				
B-Ticari borçlar				
1-Satıcılar				
2-Borç senetleri				
3-Borç senetleri reeskontu (-)				
4-Alınan depozito ve teminatlar				
5-Diğer ticari borçlar				
C-Diğer borçlar				
1-Ortaklara borçlar				
2-İştiraklere borçlar				
3-Bağlı ortaklıklara borçlar				
4-Diğer çeşitli borçlar				
5-Diğer borç senetleri reeskontu (-)				
6-Kamuya olan ertelenmiş ve taksitlendirilmiş borçlar				
D-Alınan avanslar				
E-Borç ve gider karşılıkları		40.903.657,24		40.464.897,79
1-Kıdem tazminatı karşılıkları	10.628.417,10		9.245.192,65	
2-Diğer borç ve gider karşılıkları	30.275.240,14		31.219.705,14	
F-Gelecek yıllara ait gelirler ve gider tahakkukları		1.539,56		
1-Gelecek yıllara ait gelirler	1.539,56			
2-Gider tahakkukları				
3-Negatif konsolidasyon şerefyesi				
G-Diğer uzun vadeli yabancı kaynaklar				
1-Gelecek yıllar ertelenen veya terkin edilecek KDV				
2-Diğer uzun vadeli yabancı kaynaklar				
Uzun vadeli yabancı kaynak toplamı		40.905.196,80		40.464.897,79
Yabancı kaynaklar toplamı		764.608.690,25		
III-Öz kaynaklar				
A-Ödenmiş sermaye		1.500.000.000,00		1.770.000.000,00
1-Sermaye	1.500.000.000,00		1.770.000.000,00	
2-Ödenmemiş sermaye (-)		7.587.000,00		252.587.000,00
3-Sermaye düzeltmesi olumlu farkları				
4-Sermaye düzeltmesi olumsuz farkları (-)				
B-Sermaye yedekleri				
1-Hisse senedi ihraç primleri				
2-Hisse senedi ihraç iptal kârları				
3-Diğer sermaye yedekleri				
C-Kâr yedekleri		124.634.394,73		124.634.394,73
1-Yasal yedekler	111.392.822,04		111.392.822,04	
2-Statü yedekleri				
3-Olağanüstü yedekler	13.241.572,69		13.241.572,69	
4-Diğer kâr yedekleri				
5-Özel fonlar				
D-Geçmiş yıllar kârları				
E-Geçmiş yıllar zararları (-)		331.878.791,27		309.207.367,76
F-Dönem net kârı	22.671.423,51		82.123.535,78	
1-Teşebbüsün net kârı (zararı)				
2-Azınlık payları net kârı (zararı)				
Öz kaynaklar toplamı		1.307.840.026,97		1.414.963.562,75
IV-Azınlık payları				
Pasif (Kaynaklar) toplamı		2.072.448.717,22		2.917.979.363,28

Nakit Akım Tablosu

Nakit kaynakları ve kullanım yerleri	Cari Dönem Bin TL
A-Dönem Başı Nakit Mevcudu	9.154
B-Dönem içi nakit girişleri	8.236.362
1-Satışlardan elde edilen nakit :	2.807.694
a)Net Satışlar	2.390.593
b)Ticari alacaklardaki azalış	
c)Ticari alacaklardaki artışlar (-)	417.101
d)Alınan avanslarda azalış (-)	
2-Diğer faal.olağan gel.kar.dol.sağ.nakit	20.922
3-Olağandışı gelir ve karlardan sağ.nakit	20.537
4-Kısa vadeli yabancı kay.artışl.sağ.nakit	5.362.209
(Alımlarla ilgili olmayan)	
a)Menkul kıymet ihraçlarından	
b)Alınan krediler	5.362.209
c)Diğer artışlar	
5-Uzun vadeli yabancı kay.artışl.sağ.nakit	
(Alımlarla ilgili olmayan)	
a)Menkul kıymet ihraçlarından	
b)Alınan krediler	
c)Diğer artışlar	
6-Sermaye artışlarından sağlanan nakit	25.000
7-Hisse senedi ihraç primlerinden sağ.nakit	
8-Diğer Nakit girişleri	
C-Dönem içi nakit çıkışları	8.221.879
1-Maliyetlerden kaynaklanan nakit çıkışları	2.114.059
a)Satışların Maliyeti	1.837.263
b)Stoklardaki Artışlar	293.442
c)Ticari borcl.(alımlardan kaynaklanan) azalış	2.618
d)Ticari borcl.(alımlardan kaynaklanan) artış (-)	
e)Amortisman ve nakit çıkış gerektirmeyen gider (-)	(19.264)
f)Stoklardaki Azalışlar	
2-Faaliyet Giderlerine İlişkin nakit çıkışları :	150.664
a)Araştırma ve geliştirme giderleri	4.215
b)Pazarlama satış ve dağıtım giderleri	111.690
c)Genel yönetim giderleri	38.933
d)Amortisman ve nakit çıkış gerek.diğer gider (-)	(4.174)
3-Diğer faal.olağan gid.zar.ilişkin nakit çıkışı	17.512
a)Diğer faaliyetlerle ilgili olağan gider ve zararl.	15.896
e)Amortisman ve nakit çıkış gerek.diğer gid.zar.	1.616
4-Finansman giderlerinden dolayı nakit çıkışları	110.632
5-Olağandışı gid.ve zararl.dolayı nakit çıkışı :	72.402
a)Olağandışı gider ve zararlar	72.402
b)Amortisman ve nakit çıkışı gerek.diğ.gid.ve zar.(-)	
6-Duran varlık yatırımlarına iliş.nakit çıkışı	107.874
7-Kısa Vadeli yab.kay.ödeme.(Alımlarla ilg.olmayan)	4.650.059
a)Menkul kıymetler anapara ödemeleri	
b)Alınan krediler anapara ödemeleri	4.650.059
b)Diğer ödemeler	
8-Uzun Vadeli yab.kay.ödeme.(Alımlarla ilg.olmayan)	
a)Menkul kıymetler anapara ödemeleri	
b)Alınan krediler anapara ödemeleri	
c)Diğer ödemeler	
9-Ödenen vergi ve benzerleri	148.495
10-Ödenen temettüleri	
11-Diğer nakit çıkışları	850.182
D-Dönem sonu nakit mevcudu (A+B-C)	23.637
E-Nakit Artışı (B-C)	14.483

Fon Akım Tablosu

Fon Kaynak ve Kullanımları	Cari Dönem Bin TL
A-Fon Kaynakları:	1.071.044
1-Faaliyetten Sağlanan Kaynaklar	41.359
a) Olağan Kar	22.124
b) Amortismanlar (+)	22.981
c) Fon Çıkışı Gerektirmeyen Diğer Giderler (+)	173
d) Fon Girişi Sağlamayan Gelirler (-)	(3.919)
2-Olağan Dışı Faaliyetlerden Sağlanan Kaynaklar	20.537
a) Olağandışı Kar	20.537
b) Fon Çıkışı Gerektirmeyen Diğer Giderler (+)	
c) Fon Girişi Sağlamayan Gelirler	
3-Dönen Varlıklar Tutarındaki Azalışlar	
4-Duran Varlıklar Tutarındaki Azalışlar	
5-Kısa Vadeli Yabancı Kaynaklardaki Artışlar (Borç ve Gider Karşılıklarını Kapsamaz)	739.148
6-Uzun Vadeli Yabancı Kaynaklardaki Artışlar (Borç ve Gider Karşılıklarını Kapsamaz)	
7-Sermaye Artırımı (Nakit karş. veya dışardan get. diğ. varlıklar)	270.000
8-Hisse Senetleri İhraç Primleri	
B-Fon Kullanımları	1.071.044
1-Faaliyetlerle İlgili Kullanımlar	23.438
a) Olağan Zarar	
b) Amortismanlar (+)	23.438
c) Fon Çıkışı Gerektirmeyen Diğer Giderler (+)	
d) Fon Girişi Sağlamayan Gelirler (-)	
2-Olağan Dışı Faaliyetlerden Sağlanan Kullanımlar	201.636
a) Olağandışı Zarar	72.402
b) Fon Çıkışı Gerektirmeyen Giderler (+)	129.234
c) Fon Girişi Sağlamayan Gelirler (-)	
3-Ödenen Vergi ve Benzerleri (Bir Önceki Dönem Karından Ödenen)	
4-Ödenen Temettüleri	
a) Bir Önceki Dönem Karından Ödenen	
b) Yedeklere Dağıtılan	
5-Dönen Varlıklar Tutarındaki Artışlar	731.691
6-Duran Varlıklar Tutarındaki Artışlar (Yeniden değerlemeyi Kapsamaz)	113.839
7-Kısa Vadeli Yabancı Kaynaklardaki Azalışlar	
8-Uzun Vadeli Yabancı Kaynaklardaki Azalışlar	440
9-Sermayedeki Azalışlar	

**Kuruluşun Gayri Safi Milli Hasıla (GSMH)'ya Katkısı
(Gelir Yoluyla)**

Firma ölçeğinde katma değer oluşumu	Sıra No	BİN TL
A- POZİTİF ETKİLER		
- Personel Giderleri (Yevmiyeler Dahil)	1	483.038
- Verilen Faizler (Yurt İçi)	2	110.632
- Verilen Bina ,Arazi ve Vasıta Kiraları	3	2.812
- Karşılık Giderleri	4	173
- Mevzuat Gereği Katılma Payları	5	
- Dernek ve Benzeri Yerlere Bağışlar	6	
- Geçmiş yıllara Ait Gider ve Zararlar	7	49.563
- İç Sigorta Fonu Gideri	8	774
- Amortismanlar ve Tükenme Payları	9	23.438
- Dış Aleme Ödenen Giderler	10	944
- Diğer Pozitif Etkiler	11	15.279
- Dönem Karı	12	82.124
TOPLAM (A)	13	768.777
B- NEGATİF ETKİLER		
- Alınan Faizler (Yurt İçi)	14	7.097
- Alınan Bina ve Arazi Kiraları	15	178
- Karşılıklardan Kullanılmayan Kısım	16	619
- Geçmiş yıllara Ait Gelir ve Karlar	17	1.754
- Bağlı Ort.ve İştiraklerden Alınan Kar Payları	18	153
- İç Sigorta Fonundan Yapılan Tahsilat	19	
- Dış Alemden Sağlanan Gelirler	20	
- Diğer Negatif Etkiler	21	21.791
- Dönem Zararı	22	
TOPLAM (B)	23	31.592
Üretici fiyatlarıyla Gayri Safi Yurt içi Hasıla (GSYİH)'ya katkı (A - B)	24	737.185
- Sübvansiyonlar (-)	25	
- Hazine Yardımları (-)	26	
- Diğer Yardım ve Bağışlar	27	
- Vergi İadeleri (-)	28	
- Tüketicilere Yansıtılan Vergi ve Fonlar	29	78.580
Alıcı fiyatlarıyla Gayri Safi Yurt içi Hasıla (GSYİH)'ya katkı (24+29-26)	30	815.765
- Dış Aleme Ödenen Giderler (-)	31	
- Dış Alemden Sağlanan Gelirler	32	
Alıcı fiyatlarıyla Gayri Safi Milli Hasıla (GSMH)'ya katkı	33	815.765

VERGİLER

Vergi Türleri (Konsolide)	Sıra No	Önceki Yılda	Tahakkuk	Ödenen / Mahsup	Yıl Sonu
		Devir Bin TL	Bin TL	Edilen Bin TL	Kalıntısı Bin TL
A- Kuruluşun Yükümlü Olduğu vergi, resim, harç ve fonlar					
1- Gelirden Alınan					
- Kurumlar Vergisi	1				
- Fonlar	2				
Toplam (1)	3				
2- Servetten Alınan					
- Motorlu Taşıtlar Vergisi	4		134	134	
- Emlak Vergisi	5		1.538	1.538	
- Diğer	6				
Toplam (2)	7		1.672	1.672	
3- Mal ve Hizmetten Alınan					
(Dolaylı Vergiler)					
- KDV	8	14.271	76.163	46.640	43.794
- Özel Tüketim Vergisi	9				
- Banka ve Sigorta Muameleleri Vergisi	10				
- Damga Vergisi	11	3	67	67	3
- Dış Ticarete Ödenen Vergiler	12				
- Harçlar	13				
- Belediyelere Ödenen Vergi, resim,harç	14		667	667	
- Özel İletişim Vergisi	15				
- Şans Oyunları Vergisi	16				
- Haberleşme Vergisi	17				
- Diğer	18		11	11	
Toplam (3)	19	14.274	76.908	47.385	43.797
Toplam (A)	20	14.274	78.580	49.057	43.797
B-Kuruluşun Sorumlu Olduğu Vergi, Resim Harç ve Fonlar					
- Personelden Stope Edilen Gelir ve Damga Vergisi	21	7.860	56.556	56.525	7.891
- Yüklenici, Üretici ve Ortaklardan Stope Edilen Gelir ve Kurumlar ve Damga Vergisi	22	682	42.897	42.913	666
- Tevkif Edilen KDV	23				
- Elektrik ve Havagazı Tüketim Vergisi	24				
- Diğerleri	25				
Toplam (B)	26	8.542	99.453	99.438	8.557
Toplam (A + B)	27	22.816	178.033		52.354

MAL VE HİZMET SATIŞ MALİYETİ TABLOSU

Mal ve Hizmet Satış Maliyeti	Cari Dönem TL
1.SATILAN MAMUL MALİYETİ	1.728.850.399
1.1. Dönem Başı Mamul Stokları	797.269.135
1.2. Dönem Faaliyet Dışı Diğer Mamul Girişleri	
1.3. Üretilen mamul maliyeti	1.904.283.014
1.3.1. Dönem Başı Yarı Mamul Stokları	181.740
1.3.2. Dönem Faaliyeti Dışı Diğer Yarı Mamul Girişleri	
1.3.3. İlk Madde ve Malzeme Kullanımları	1.282.341.741
1.3.3.1. Dönem Başı İlk Madde ve Malzeme Stokları	29.426.814
1.3.3.2. İlk Madde ve Malzeme Alımları	1.291.560.132
1.3.3.2.1. YERLİ-İlk Madde ve Malzeme Alımları	1.400.318.593
1.3.3.2.2. YURTDIŞI-İlk Madde ve Malzeme Alımları	2.165.221
1.3.3.2.3. Diğer Girişler	
1.3.3.2.4. Diğer Çıktılar (-)	110.923.682
1.3.3.3. Dönem Sonu İlk Madde ve Malzeme Stokları (-)	38.645.205
1.3.4. İşçilik	371.692.676
1.3.4.1. Direkt İşçilik	192.715.951
1.3.4.2. Endirekt İşçilik	178.976.725
1.3.5. Diğer Genel İmal Giderleri	250.305.573
1.3.5.1. Amortisman ve Tükenme Payları	19.263.864
1.3.5.2. Bakım ve Onarım Giderleri	13.207.796
1.3.5.3. Yakıt Giderleri	14.436.648
1.3.5.4. Enerji Giderleri	92.764.831
1.3.5.5. Finansman Giderleri	110.632.434
1.3.5.6. Diğer	
1.3.6. Dönem Sonu Yarı mamul Stokları (-)	238.716
1.3.7. Diğer Çıktılar (Hurda,fire vs.) (-)	
1.4. Dönem Sonu Mamul Stokları (-)	1.081.114.849
2.SATILAN TİCARİ MALLAR MALİYETİ	108.413.099
2.1. Dönem Başı Ticari Mal Stokları	
2.2. Ticari Mal Alımları	108.468.441
2.3. Diğer Girişler	
2.4. Diğer Çıktılar (-)	55.342
2.5. Dönem Sonu Ticari Mal Stokları (-)	
3.SATILAN HİZMET MALİYETİ	
3.1. Maaş ve Ücret Ödemeleri	
3.2. Amortisman ve Tükenme Payları	
3.4. Finansman Giderleri	
3.5. Hammadde Giderleri	
3.6. Yakıt Giderleri	
3.7. Enerji Giderleri	
3.8. Diğer Giderler	
4.DİĞER SATIŞLARIN MALİYETİ	
5.MAL VE HİZMET SATIŞLARI MALİYETİ (1+2+3+4)	1.837.263.498

2016 YILI DAHİLİ SİGORTA GİDERLERİNİ GÖSTERİR CETVEL

(TL)

İŞLETMELER	DAHİLİ SİGORTA		TOPLAM
	YANGIN	KAZA	
Ambarlık çay fabrikası	11.940,00	300,00	12.240,00
Araklı çay fabrikası	15.950,00	1.180,00	17.130,00
Ardeşen çay fabrikası	17.605,00	1.290,00	18.895,00
Arhavi çay fabrikası	53.679,00	2.219,00	55.898,00
Aşıklar çay fabrikası	15.038,00	585,00	15.623,00
Azaklı çay fabrikası	3.484,00	2.926,00	6.410,00
Bölümlü çay fabrikası	11.749,00	1.004,00	12.753,00
Büyükköy çay fabrikası	6.312,00	495,00	6.807,00
Camıdağı çay fabrikası	31.212,00	950,00	32.162,00
Cumhuriyet çay fabrikası	43.575,00	1.950,00	45.525,00
Çamlı çay fabrikası	14.605,00	158,00	14.763,00
Çayeli çay fabrikası	15.963,00	670,00	16.633,00
Çiftlik çay fabrikası	4.771,00	680,00	5.451,00
Derepazarı çay fabrikası	9.869,00	1.341,00	11.210,00
Eskipazar çay fabrikası	12.010,00	115,00	12.125,00
Fındıklı çay fabrikası	22.847,00	1.570,00	24.417,00
Gündoğdu çay fabrikası	19.963,00	1.240,00	21.203,00
Güneysu çay fabrikası			
Hayrat çay fabrikası	12.388,00	1.510,00	13.898,00
Hopa çay fabrikası	11.873,00	300,00	12.173,00
İyidere çay fabrikası	13.294,00	940,00	14.234,00
Kalecik çay fabrikası	9.393,00	1.491,00	10.884,00
Kalkandere çay fabrikası	8.985,00	955,00	9.940,00
Karaca çay fabrikası	19.603,00	2.025,00	21.628,00
Kemalpaşa çay fabrikası	17.921,00	1.481,00	19.402,00
Kendirli çay fabrikası	8.349,00	1.084,00	9.433,00
Kirazlık çay fabrikası	10.429,00	40,00	10.469,00
Melyat çay fabrikası	20.773,00	370,00	21.143,00
Murathı çay fabrikası	11.567,00	1.750,00	13.317,00
Musadağı çay fabrikası	21.776,00	450,00	22.226,00
Of çay fabrikası	13.641,00	880,00	14.521,00
Ortapazar çay fabrikası	12.950,00	1.110,00	14.060,00
Pazar çay fabrikası	11.390,00	387,00	11.777,00
Pazarköy çay fabrikası	3.707,00	750,00	4.457,00
Sabuncular çay fabrikası	17.482,00	8.470,00	
Salarha çay fabrikası	13.762,00	3.894,00	17.656,00
Selimiye çay fabrikası	6.490,00	945,00	7.435,00
Sürmene çay fabrikası	15.765,00	723,00	16.488,00
Taşçılar çay fabrikası	11.483,00	1.415,00	12.898,00
Taşlıdere çay fabrikası			
Tersane çay fabrikası	10.768,00	900,00	11.668,00
Tirebolu çay fabrikası	5.527,00	3.209,00	8.736,00
Ulucami çay fabrikası	17.735,00	2.265,00	20.000,00
Veliköy çay fabrikası	7.550,00	1.500,00	9.050,00
Zihniderin çay fabrikası	13.900,00	500,00	14.400,00
Işıklı çay fabrikası	24.422,00	1.648,00	26.070,00
Hemşin çay fabrikası	11.950,00	1.011,00	12.961,00
100 Yıl çay paketlenme	30.712,00	5.538,00	36.250,00
Anatamır	3.959,00	21.435,00	25.394,00
Çay araştırma	2.837,00	1.336,00	4.173,00
Merkez muhase.	18.575,00	5.188,00	23.763,00
Mersin Pazarlama Bölge	3.339,00		3.339,00
Ankara Pazarlama Bölge	44.827,00	10.395,00	55.222,00
Diyarbakır Pazarlama Bölge	5.245,00		5.245,00
Erzurum Pazarlama Bölge	2.772,00		2.772,00
İzmir Pazarlama Bölge	14.019,00		14.019,00
Samsun Pazarlama Bölge	8.105,00	391,00	8.496,00
Kayseri Pazarlama Bölge	3.347,00	405,00	3.752,00
İstanbul Pazarlama Bölge	14.375,00	8.593,00	22.968,00
Rize Pazarlama Bölge	2.571,00	380,00	2.951,00
Genel Toplam	830.128	114.337	944.465,00

ÇALIŞMAYAN KISIM GİDERLERİNİN İŞLETMELER İTİBARI İLE AYRINTI TABLOSU
TL

İŞLETME ADI	ALIMYERİ İŞÇİLİĞİ	ESAS İŞÇİLİK	İŞÇİLİK TOPLAMI	AMORTİSMAN	GEN.TOPLAM
Ambarlık	379.960,00	355.400,00	735.360,00	7.840,00	743.200,00
Araklı	103.740,00	370.700,00	474.440,00	6.810,00	481.250,00
Ardeşen	232.320,00	134.100,00	366.420,00	2.600,00	369.020,00
Arhavi	235.700,00	310.440,00	546.140,00	13.180,00	559.320,00
Aşıklar	202.410,00	359.040,00	561.450,00	7.970,00	569.420,00
Azaklı	46.140,00	362.390,00	408.530,00	3.220,00	411.750,00
Bölümlü	128.050,00	382.840,00	510.890,00	1.920,00	512.810,00
Büyükköy	117.900,00	401.630,00	519.530,00	4.970,00	524.500,00
Camıdağı	251.410,00	518.090,00	769.500,00	43.500,00	813.000,00
Cumhuriyet					
Çamlı		509.440,00	509.440,00	7.240,00	516.680,00
Çayeli	176.690,00	475.010,00	651.700,00	14.670,00	666.370,00
Çiftlik		341.510,00	341.510,00	4.780,00	346.290,00
Derepazarı	57.620,00	172.650,00	230.270,00	5.040,00	235.310,00
Eskipazar	300.080,00	261.560,00	561.640,00	9.630,00	571.270,00
Fındıklı	152.420,00	206.420,00	358.840,00	2.480,00	361.320,00
Gündoğdu		358.120,00	358.120,00	12.400,00	370.520,00
Güneysu					
Hayrat	30.840,00	276.040,00	306.880,00	10.870,00	317.750,00
Hopa		305.350,00	305.350,00	12.010,00	317.360,00
İyidere		366.960,00	366.960,00	5.430,00	372.390,00
Kalecik	55.940,00	139.850,00	195.790,00	670,00	196.460,00
Kalkandere	304.760,00	217.210,00	521.970,00	5.810,00	527.780,00
Karaca		580.000,00	580.000,00	57.210,00	637.210,00
Kemalpaşa	86.750,00	216.930,00	303.680,00	3.410,00	307.090,00
Kendirli	114.630,00	318.980,00	433.610,00	4.040,00	437.650,00
Kirazlık	299.950,00	289.880,00	589.830,00	5.260,00	595.090,00
Melyat	257.090,00	289.010,00	546.100,00	9.180,00	555.280,00
Muratlı	235.460,00	298.270,00	533.730,00	11.590,00	545.320,00
Musadağı	210.340,00	337.950,00	548.290,00	4.640,00	552.930,00
Of	272.240,00	267.240,00	539.480,00	6.890,00	546.370,00
Ortopazar	122.860,00	181.140,00	304.000,00	390,00	304.390,00
Pazar	278.190,00	284.710,00		8.330,00	571.230,00
Pazarköy	85.280,00	469.200,00	554.480,00	7.900,00	562.380,00
Sabuncular		184.910,00	184.910,00	7.260,00	192.170,00
Salarha	316.550,00	661.530,00	978.080,00	3.550,00	981.630,00
Selimiye	261.030,00	423.980,00	685.010,00	4.840,00	689.850,00
Sürmene	159.300,00	324.220,00	483.520,00	6.720,00	490.240,00
Taşçılar	389.180,00	441.070,00	830.250,00	3.490,00	833.740,00
Taşlıdere					
Tersane	155.620,00	489.920,00	645.540,00	7.490,00	653.030,00
Tirebolu	257.700,00	348.700,00	606.400,00	4.950,00	611.350,00
Ulucami	309.550,00	599.620,00	909.170,00	19.260,00	928.430,00
Veliköy	138.810,00	248.120,00	386.930,00	16.830,00	403.760,00
Zihniderin		221.410,00	221.410,00	7.000,00	228.410,00
İşıklı	198.810,00	335.920,00	534.730,00	37.640,00	572.370,00
Hemşin	112.590,00	299.340,00	411.930,00	36.210,00	448.140,00
Toplam	7.037.910,00	14.936.800,00	21.974.710,00	457.120,00	22.431.830,00

Sıra No	İşletme	Bakım-Onarım Gid 659 Hesap	Yakıt Gideri 659 Hesap	Su	Elektrik	Giderler	Lojman ve Sosyal Tesis Amortisman Gideri
1	Ambarlık						
2	Araklı		7.150,59			7.150,59	11.811,84
3	Ardeşen						
4	Arhavi		18.428,84			18.428,84	20.262,34
5	Aşıklar	58.869,00	4.978,18			63.847,18	4.959,98
6	Azaklı						
7	Bölümlü		14.139,10			14.139,10	2.845,28
8	Büyükköy						7.723,24
9	Camıdağı						
10	Cumhuriyet		6.896,40			6.896,40	2.019,24
11	Çamlı						
12	Çayeli						
13	Çiftlik						
14	Derepazarı						
15	Eskıpazar						
16	Fındıklı		10.318,15			10.318,15	
17	Gündoğdu		8.432,33			8.432,33	1.525,29
18	Güneysu						
19	Hayrat		4.086,70			4.086,70	2.128,45
20	Hopa		2.337,11			2.337,11	640,64
21	İyidere						
22	Kalecik						
23	Kalkandere	59.038,90	26.447,98			85.486,88	2.481,19
24	Karaca						1.982,97
25	Kemalpaşa	68.214,00	11.940,00			80.154,00	28.254,12
26	Kendirli						
27	Kirazlık						
28	Melyat						10.721,06
29	Muratlı						
30	Musadağı						
31	Of		36.694,55			36.694,55	10.054,38
32	Ortapazar						148,85
33	Pazar	7.900,00	20.889,40			28.789,40	7.629,41
34	Pazarköy						
35	Şabuncular						
36	Salarha		8.446,46			8.446,46	461,49
37	Selimiye						
38	Sürmene		2.046,47			2.046,47	1.558,17
39	Taşçılar						
40	Taşlıdere						
41	Tersane						
42	Tirebolu	12.240,00	2.447,25			14.687,25	1.458,31
43	Ulucami						
44	Veliköy						
45	Zihniderin						
46	İşıklı						
47	Hemşin						
FAB.TOPLAMI		206.261,90	185.679,51			391.941,41	118.666,25
51	100.Yıl						
PAKETLEME TOP.							
55	Anatamir						
56	Çay Araşt.		21.782,40		3.275,57	25.057,97	17.271,44
57	Merk.Muhas.	628.809,97	227.853,16		1.294,79	857.957,92	114.386,01
ARA TOPLAM		628.809,97	249.635,56		4.570,36	883.015,89	131.657,45
60	Mersin Bölge						
61	Ankara Böl.		65.267,52			65.267,52	76.276,08
62	Diyarbakır	3.455,50	15.674,37			19.129,87	1.288,31
63	Erzurum	1.490,00	9.307,00			10.797,00	1.466,25
64	İzmir						2.133,76
65	Samsun	179.971,56	12.102,32	217,94	360,76	192.652,58	10.858,15
66	Kayseri	1.900,00	5.815,60			7.715,60	5.145,95
67	İstanbul	3.533,76	50.277,12	3.855,83		57.666,71	5.207,59
68	Rize Bölge						
BÖLGELER TOP		190.350,82	158.443,93	4.073,77	360,76	353.229,28	102.376,09
GENEL TOPLAM		1.025.422,69	593.759,00	4.073,77	4.931,12	1.628.186,58	352.699,79

TEŞEKKÜLÜMÜZÜN 2016 YILI NAZIM HESAPLARI

NO	FABRİKA ADI	900 Nolu Hesap Alınan Teminat ve Kefalet Mektupları	901 Nolu Hesap Verilen Teminat ve Kefalet Mektupları	910 Nolu Hesap İz Bedelli Kayıtlar	930 Nolu Hesap Menkul Kıymetler Cüzdanı
1	Ambarlık	303.920,00		32.682,98	
2	Araklı	105.350,00		38.955,28	
3	Ardeşen	250.497,00		133.896,53	
4	Arhavi	22.250,00		45.808,71	
5	Aşıklar	7.350,00		36.405,82	
6	Azaklı	1.887,00		18.487,98	
7	Bölümlü	178.360,00		52.051,57	
8	Büyükköy	105.070,00		43.082,69	
9	Camıdağı	69.500,00		35.937,77	
10	Cumhuriyet	39.752,50	960.000,00	66.762,71	
11	Çamlı	384.965,00		31.551,45	
12	Çayeli	172.200,00		22.536,08	
13	Çiftlik	26.600,00		23.165,93	
14	Derepazarı	28.520,00		26.626,72	
15	Eskıpazar	2.200,00	799.713,78	42.593,19	
16	Fındıklı	480.675,00		66.144,26	
17	Gündoğdu		900.000,00	58.281,82	
18	Güneysu				
19	Hayrat	106.000,00		57.726,74	
20	Hopa	299.000,00		40.700,96	
21	İyidere	11.625,00		46.736,14	
22	Kalecik	137.650,00		52.596,24	
23	Kalkandere	102.300,00		43.290,87	
24	Karaca	178.734,00		54.152,11	
25	Kemalpaşa	5.103,00		82.983,13	
26	Kendirli	30.600,00		20.112,61	
27	Kirazlık	7.270,00		45.234,55	
28	Melyat	4.914,00		22.170,48	
29	Muratlı	388.000,00		29.782,47	
30	Musadağı	328.070,00		19.167,64	
31	Of	103.400,00	959.656,53	22.134,95	
32	Ortapazar	8.600,00		34.358,99	
33	Pazar	131.550,00		45.499,57	
34	Pazarköy	29.850,00		21.225,84	
35	Sabuncular	13.100,00		42.893,19	
36	Salarha	282.654,00		46.324,84	
37	Selimiye	7.550,00		29.571,86	
38	Sürmene	3.780,00		30.216,47	
39	Taşçılar	140.170,00		24.353,82	
40	Taşlıdere				
41	Tersane	1.752,00		48.881,68	
42	Tirebolu	44.788,00		53.425,48	
43	Ulucami	126.365,00		38.603,41	
44	Veliköy			48.193,69	
45	Zihniderin	47.820,00	600.000,00	52.620,94	
46	İşıklı	3.780,00		61.529,96	
47	Hemşin	12.520,00		74.661,28	
FAB.TOPLAMI		4.736.041,50	4.219.370,31	1.964.121,40	
51	100.Yıl	4.750,00		62.458,76	
PAKETLEME TOP.		4.750,00		62.458,76	
55	Anatamir			52.439,21	
56	Çay Araşt.			115.867,00	
57	Merk.Muhas.	36.747.001,62	528.279,25	1.436.084,44	3.831.670,33
ARA TOPLAM		36.747.001,62	528.279,25	1.604.390,65	3.831.670,33
60	Mersin Bölge	2.832.160,00		10.246,80	
61	Ankara Böl.	17.538.900,00		364.855,00	
62	Diyarbakır	6.519.440,00		12.618,85	
63	Erzurum	7.654.820,00		14.820,46	
64	İzmir	30.473.200,00		31.964,08	
65	Samsun	19.750.000,00		49.912,17	
66	Kayseri	14.795.000,00		16.279,63	
67	İstanbul	77.110.695,16		46.854,04	
68	Rize Bölge	4.642.501,11		12.825,39	
BÖLGELER TOP		181.316.716,27		560.376,42	
GENEL TOPLAM		222.804.509,39	4.747.649,56	4.191.347,23	3.831.670,33

BİLANÇO DİP NOTLARI

- 1- Kayıtlı sermaye sistemini kabul etmiş bulunan ortaklıklarda kayıtlı sermaye tavanı; sermayenin tamamı hazineye aittir.
- 2- Yönetim Kurulu Başkanı ve üyeleri ile genel müdür, genel koordinatör, genel müdür yardımcıları genel sekreter gibi üst yöneticilere ;
- a) Cari dönemde verilen her çeşit avans ve borcun tutarı
- b) Cari dönem sonundaki avans ve borcun bakiyesi
- 3- Aktif değerlerin toplam sigorta tutarı(dahili sigorta) : 31.219.705,14
- 4- Alacaklar için alınmış ipotek ve diğer teminatların toplam tutarı : 222.804.509,39
- 5-Yabancı kaynaklar için verilmiş ipotek ve diğer teminatların toplam tutarı 4.747.649,56
- 6- Pasifte yer almayan taahhütlerin toplam tutarı
- 7- Kasa ve bankalardaki döviz mevzuatları:

<u>Cinsi</u>	<u>Miktarı</u>	<u>TL Kuru</u>	<u>Toplam Tutar</u>
USA	58.240,10	3,5192	204.958,55
EURO	1.067,61	3,7090	3.959,77

8- Yurt dışına borçlar

9- Sermayeyi temsil eden hisse senetlerinin dökümü

10- Stok değerlendirme artışı:

a) Cari dönemde uygulanan yöntem. (FİFO)

b) Önceki dönemde uygulanan yöntem, (FİFO)

c) FİFO maliyet yöntemine geçildiğinden stok artış (+) veya azalış tutarı.

11- Sermayesinin %10 ve daha fazlasına sahip olunan iştirakler ile müessese bağlı ortaklıkların

<u>ADI</u>	<u>PAY ORANI</u>	<u>TOPLAM SERMAYESİ</u>	<u>DÖNEM KARI</u>
Çaysan	47,89%	8.000.000	3.138.123,74

12 - Cari dönemdeki maddi duran varlık hareketleri :

a) Satın alınan imal veya inşa edilen maddi duran varlıkların

81.070.923,04

b) Elden çıkarılan veya hurdaya ayrılan maddi duran varlıkların

3.368.681,81

c) Cari dönemde ortaya çıkan Enflasyon Düzeltme artışı

-Varlık maliyetlerinde (4) :

-Birikmiş amortismanlarda :

13-Ana kuruluş, bağlı ortaklık ve iştiraklerin ticari alacak ve ticari borçlar içindeki payı

a) İştiraklerden ticari alacak bulunmmaktadır.

b) İştiraklere 1.158.220,88 TL ticari borç bulunmaktadır.

14- Bilanço tarihinden sonra ortaya çıkan açıklamayı gerektiren hususlar

15- Bankalardaki mevduatın bloke olanına ilişkin tutarlar

16- ortaklar, iştirakler ve bağlı ortaklıklar lehine verilen garanti, taahhüt, kefalet vb yükümlülük tutarı

17- Cari dönemde ortalama toplam personel sayısı 7.055

18- Bilançonun onaylanarak kesinleştiği tarih 31.03.2016 Tarih 2017 / 40 Sayılı YKK

M.S.H.G. Tebliğinde yer almasına rağmen teşekkülümüzün bilançosunda yer almayan maddelere yukarıda yer verilmemiştir.

GELİR TABLOSU DİP NOTLARI

1- Dönemin tüm amortisman giderleri ile itfa ve tükenme payları	23.437.908,45
A- Amortisman giderleri	: 21.787.690,92
a-) Normal Amortisman Giderleri	: 21.787.690,92
b-) Yeniden değerlendirilmeden doğan amortisman giderleri	
B-İtfa ve tükenme payı	: 1.650.217,53
2- Dönemin karşılık giderleri	: 172.832,79
3- Dönemin tüm finansman giderleri	: 110.632.434,37
b-) Sabit varlıkların maliyetine verilenler:	
c-) Doğrudan zarar yazılanlar	: 110.632.434,37
4-Dönemin Finansman Giderlerinden ana kuruluş, ana ortaklık, müessese, bağlı ortaklık ve iştiraklerle ilgili kısmın tutarı.	
5-Yabancı kaynaklar için verilmiş ipotek ve diğer teminatların toplam tutarı:	
6 - Dönemin finansman giderlerinden ana kuruluş, ana ortaklık, müessese, bağlı ortaklık ve iştiraklerle ilgili kısmın tutarı (Toplam tutar içindeki payları % 20 yi aşanlar ayrıca gösterilecektir.)	
7 – Ana kuruluş, ana ortaklık, müessese, bağlı ortaklık ve iştiraklerle yapılan satışlar. (toplam tutar içindeki payları % 20 yi aşanlar ayrıca gösterilecektir.)	
8 – Ana kuruluş ana ortaklık, müessese, bağlı ortaklık ve iştiraklerden alınan ve bunlara ödenen faiz, kira ve benzerleri. (Toplam tutar içindeki payları % 20 yi aşanlar ayrıca gösterilecektir.)	
9 – Yönetim Kurulu başkan ve üeleriyle Genel Müdür, Genel Koordinatör, Genel Müdür Yardımcıları gibi üst yöneticilere cari dönemde sağlanan ücret ve benzeri menfaatlerin toplam tutarı: 224.988,41 TL	
10 – Amortisman hesaplama yöntemleri ile bu yöntemlerde yapılan değişikliklerin dönemin amortisman giderlerinde meydana getirdiği artış (+) veya azalış (-)	

2016 YILI BİRİM SATIŞ MALİYET

BİRİM SATIŞ MALİYET TABLOSU	PAKETLİ SİYAH ÇAY	PAKETLİ YEŞİL ÇAY	PAKETLİ ORGANİK ÇAY
	BİRİM FİYAT TL/ KG	BİRİM FİYAT TL/ KG	BİRİM FİYAT TL/ KG
I- DİREKT İLK MADDE VE MALZEME	13,26	36,17	25,97
Yerli İlk Madde Malzeme	13,26	36,17	25,97
İthal İlk Madde Malzeme			
II- DİREKT İŞÇİLİK	0,35	0,40	0,40
III- GENEL İMAL GİDERLERİ	0,18	0,19	0,19
ENDİREKT MALZEME	0,01	0,01	0,01
ENDİREKT İŞÇİLİK	0,09	0,09	0,09
MEMUR ÜCRET VE GİDERLERİ	0,03	0,02	0,02
DIŞARIDAN SAĞLANAN FAYDA VE Hİ	0,02	0,02	0,02
ÇEŞİTLİ GİDERLER	0,01	0,03	0,03
VERGİ, RESİM VE HARÇLAR			
AMORTİSMAN	0,02	0,02	0,02
ÜRETİM MALİYETİ	13,79	36,76	26,56
IV- GENEL İDARE GİDERLERİ	0,32	0,32	0,32
V- ARAŞTIRMA GELİŞTİRME GİDERLERİ	0,03	0,03	0,03
VI- PAZARLAMA SATIŞ DAĞITIM GİDERLERİ	0,91	0,91	0,91
VII- FİNANSMAN GİDERLERİ	0,90	0,90	0,90
VIII- DİĞER GİDER ve GELİR FARKI	2,01	2,01	2,01
A- BİRİM SATIŞ MALİYETİ	17,96	40,93	30,73
B- BİRİM SATIŞ FİYATI	18,37	38,53	31,51
C- FARK (B - A)	0,42	-2,40	0,78
ORTALAMA BİRİM SATIŞ MALİYETİ	17,94		
ORTALAMA BİRİM SATIŞ FİYATI	18,51		
FARK (DİDİ HARİÇ)	0,57		

ÇAYSAN DOĞU KARADENİZ ÇAY ENTEGRE SANAYİ A.Ş.
31.12.2016 TARİHLİ AYRINTILI BİLANÇO

TL

AKTİF	2015 ÖNCEKİ DÖNEM		2016 CARİ DÖNEM	
I- DÖNEN VARLIKLAR			5.021.353,48	6.488.368,65
A- Hazır Değerler		760.164,38		1.181.697,14
1- Kasa	6.112,81		1.410,01	
2- Bankalar	754.051,57		1.180.287,13	
B-Menkul Kıymetler		149.999,63		
1-Diğer Menkul Kıymetler	149.999,63			
C- Ticari Alacaklar		912.089,99		1.592.073,90
1- Alıcılar	756.561,97		1.284.770,47	
2- Sipariş Avansları				
3-Nakdi Teminatlar				
5-Verilen Depozito ve Teminatlar	155.528,02		307.303,43	
D-Diğer Alacaklar		583.255,26		2.041,43
5-Diğer Çeşitli Alacaklar	583.255,26		2.041,43	
E- Malzeme Stokları		2.582.055,58		3.388.693,92
1- İlk Madde Malzeme	1.352.146,60		2.044.779,88	
2- Yarı Mamüller				
3- Mamuller	1.183.531,34		447.636,82	
5- Diğer Stoklar			135.146,34	
7-Verilen Sipariş Avansı	46.377,64		761.130,88	
G- Gelecek Aylara Ait Gider ve Gelir				
1- Gelecek aylara Ait Giderler				
H- Diğer Dönen Varlıklar		33.788,64		323.862,26
1-Devreden KDV	27.038,64		320.106,96	
2-İş Avansları			2.605,30	
3- Personel Avansları	6.750,00		1.150,00	
II- DURAN VARLIKLAR			11.585.497,82	11.429.798,72
A- Ticari Alacaklar				1.639,78
1- Personelden Alacaklar			1.639,78	
C-Mali Duran Varlıklar		82.411,93		2.772.500,00
3-İştirakler	82.411,93		3.125.000,00	
4-İştiraklere Sermaye Taahhütleri (-)			352.500,00	
D- Maddi Duran Varlıklar		11.495.962,86		8.643.389,37
1-Arazi ve Arsalar	1.378.342,81		1.378.342,81	
2-Yer Altı ve Yer Üztü Düzenleri				
3- Binalar	6.063.933,54		6.119.481,49	
4- Makine, Tesis ve Cihazlar	9.883.012,07			
5-Taşlıklar	120.237,67		206.223,68	
6- Demirbaşlar	1.025.567,10		1.378.821,58	
8- Birikmiş Amortismanlar (-)	7.249.436,82		1.180.664,49	
9- Yapılmakta Olan Yatırımlar	274.306,49		741.184,30	
E- Maddi Olmayan Duran Varlıklar		6.502,38		12.269,57
1- Diğer Maddi Olmayan Duran Varlıklar	10.202,00		17.819,00	
2- Birikmiş Amortismanlar	3.699,62		5.549,43	
G- Gelecek Yıllara Ait Gid.		620,65		
1-Gelecek Yıllara Ait Giderler	620,65			
TOPLAM			16.606.851,30	17.918.167,37
Nazım Hesaplar				

ÇAYSAN DOĞU KARADENİZ ÇAY ENTEGRE SANAYİ A.Ş.
31.12.2016 TARİHLİ AYRINTILI BİLANÇO

(TL)

PASİF	2015 ÖNCEKİ DÖNEM			2016 CARİ DÖNEM		
I- KISA VADELİ YABANCI KAYNAKLAR			477.149,68			685.041,59
A- Mali Borçlar		5.458,77		9.641,06		
9- Diğer Mali Borçlar	5.458,77			9.641,06		
B- Ticari Borçlar		256.809,91		342.930,85		
1- Satıcılar	256.809,91			342.930,85		
C- Diğer Borçlar		38.787,89		157.413,20		
1- Ortaklara Borçlar	17.293,37			38.402,92		
4- Personele Borçlar	450,00			113.464,11		
5- Diğer Çeşitli Borçlar	21.044,52			5.546,17		
F- Ödenecek Vergi ve Diğer Yük.		178.134,54		175.550,77		
1- Ödenecek Vergi ve Fon	112.312,95			90.555,04		
2- Ödenecek Sosyal Güv.Kes.	63.814,28			82.405,83		
4- Ödenecek Diğer Yük.	2.007,31			2.589,90		
G-BORÇ VE GİDER KARŞILIKLARI		2.041,43		-494,29		
1-Dönem Karı / Diğ. Yas. Yük.Karş.	242.224,95			316.443,03		
2-Peşin Ödenen Vergi ve Diğer Yük(-)	244.266,38			316.937,32		
II- UZUN VADELİ YABANCI KAYNAKLAR			1.421.928,13			1.703.181,80
E-Borç ve Gider Karşılıkları		1.421.928,13		1.703.181,80		
1- Kıdem Tazminatı Karşılıkları	1.421.928,13			1.703.181,80		
II- ÖZ KAYNAKLAR			14.707.773,49			19.393.485,30
A- Ödenmiş Sermaye		8.000.000,00		8.000.000,00		
B- Sermaye Yedekleri				1.867.588,07		
-Diğer Sermaye Yedekleri				1.867.588,07		
C- Kar Yedekleri		584.909,11		1.027.887,73		
- Yasal Yedekler				1.005.375,83		
- Diğer Kar Yedekleri				22.511,90		
D- Geçmiş Yıl Karları		2.862.342,57		5.359.885,76		
Geçmiş Yıl Karları	2.862.342,57			5.359.885,76		
D- Geçmiş Yıl Zararları (-)						
F- Dönem Net Karı / Zararı		3.260.521,81		3.138.123,74		
- Dönem Net Karı	3.260.521,81			3.138.123,74		
TOPLAM			16.606.851,30			21.781.708,69
Nazım Hesaplar						

Ç A Y S A N

DOĞU KARADENİZ ÇAY ENTEGRE SANAYİİ A.Ş.

2015 ve 2016 YILLARI GELİR TABLOSU

(TL.)

	ÖNCEKİ DÖNEM 2015	CARİ DÖNEM 2016
A - BRÜT SATIŞLAR	11.833.380,87	16.415.038,29
Yurtiçi Satışlar	11.789.491,51	16.067.346,93
Yurtdışı Satışlar		132.484,50
Diğer Gelirler	43.889,36	215.206,86
B - SATIŞ İNDİRİMLERİ (-)		
C - NET SATIŞLAR	11.833.380,87	16.415.038,29
D - SATIŞLARIN MALİYETİ (-)	7.328.615,85	11.816.870,24
Satılan Mamul Maliyeti	6.521.127,93	10.016.585,25
Satılan Ticari Mallar Maliyeti	783.378,73	1.800.284,99
Diğer Satışların Maliyeti	24.109,19	
BÜRÜT SATIŞ KARI	4.504.765,02	4.598.168,05
E - FAALİYET GİDERLERİ (-)	767.342,76	958.549,36
Pazarlama, Satış Dağıtım Giderleri	42.190,00	53.543,45
Genel Yönetim Giderleri	725.152,76	905.005,91
Faaliyet Karı veya Zararı	3.737.422,26	3.639.618,69
F - DİĞER FAAL. OLAĞAN GELİR VE KARLAR	59.287,42	148.558,93
1- Faiz Gelirleri		87,31
2- Menkul Kıymet	13.493,47	10.314,38
3- Kambiyo Karı	37.957,36	128.419,58
4- Diğer Olağan Gelir Ve karlar	7.836,59	9.737,66
G - DİĞER FAAL.OLAĞAN GİDER VE	373,30	1.491,66
1- Kambiyo Zararı	373,30	1.491,66
H - FİNANSAL GİDERLER		
OLAĞAN KAR VE ZARAR	3.796.336,38	3.786.685,96
I - OLAĞAN DIŞI GELİR VE KARLAR	0,11	135,00
1- Diğer Olağandışı	0,11	135,00
- OLAĞAN DIŞI GİDER VE ZARARLAR (-)	293.589,73	332.254,19
1- Önceki Dönem	350,00	
2- Diğer Olağandışı	293.239,73	332.254,19
DÖNEM BRÜT KARI	3.502.746,76	3.454.566,77
DÖNEM BRÜT ZARARI		
K - ÖDENECEK VERGİ VE DİĞ. YÜKÜMLÜLÜKLER	(242.224,95)	(316.443,03)
NET DÖNEM KARI veya ZARARI	3.260.521,81	3.138.123,74

**Yıllar İtibarı ile Destekleme Primi Budama Tazminatı ve
Budama Masrafı**

Yıllar	Budama Masrafı (TL)	Budama Tazminatı (Bürüt) (TL)	Destekleme Primi (Bürüt) (TL)
1994	77.602,00	230.527,00	
1995	125.983,00	666.943,00	
1996	179.671,00	1.423.475,00	
1997	408.816,00	2.216.592,00	
1998	639.694,00	2.718.473,00	
1999	1.656.160,00	1.618.684,00	
2000	3.114.233,00	12.086.158,00	
2001	4.621.727,00	22.627.356,00	
2002	6.076.267,00	31.845.497,00	
2003	8.006.886,00	38.453.361,00	39.925.626,55
2004			69.226.180,20
2005	9.085.409,00	35.089.654,00	81.718.752,01
2006	10.003.412,00	39.004.800,00	88.018.253,20
2007	10.656.654,62	44.844.364,22	101.837.657,07
2008	10.475.746,17	52.850.704,32	112.416.536,89
2009	12.542.425,11	56.543.979,58	126.007.174,98
2010	12.517.132,16	61.680.469,46	148.464.143,66
2011	15.089.249,65	68.000.866,81	147.026.314,92
2012	15.924.976,06	82.595.343,82	137.132.538,72
2013	16.843.637,69	93.418.446,66	139.868.081,88
2014	19.188.626,40	104.707.555,25	151.358.069,52
2015	20.992.499,22	118.401.867,26	158.607.227,52
2016	26.619.369,06	144.533.708,24	167.876.193,94
TOPLAM	204.846.176,14	1.015.558.825,62	1.669.482.751,06