

## İÇİNDEKİLER

	<u>Sayfa NO.</u>
<b>I- KURULUŞUMUZUN TARİHÇESİ, TÜRK EKONOMİSİNDEKİ YERİ ve GELİŞİMİ</b>	<b>1</b>
<b>II- İDARİ BÜNYE</b>	
1- Hukuki Durum	2-3
2- Organlar	4-8
3- Toplu Bilgiler	9
4- Personel Durumu	10-18
5- Personel Harcamaları	19-20
6- Personel Bilgileri	21
<b>III- İŞLETME SONUÇLARI</b>	
1- İşletme Bütçesi ve Mali Durum	22-23
2- Üretici Çaylık Alanları ve İllere Göre Mubayaa	24
3- Yıllar İtibariyle Yaş Çay Alımı	25
4-Yıllar İtibariyle Yaş Çay Bedel Ödemeleri	26
5- Tedarik İşleri	27-32
6- Giderler	33
7- Taşıma ve Gümrükleme ( Stoklar Ayrıntısı )	34
8- Üretim ve Maliyetler	35-51
9- Satışlar	52-55
10- Mamul ve Yarı Mamul Stokları	56-67
11- Gelir ve Giderler	68
12- Emekli İşçi Tazminatları ve Ayrılan Fon	69-70
13- Yatırımlar	71
<b>IV- VARLIKLAR</b>	
1- Varlıklar İcmali	72
2- Hazır Değerler	73
3- Menkul Kıymetler	74
4- Ticari Alacaklar	75
5- Diğer Alacaklar	75-76
6- Stoklar	77
7- Diğer Dönen Varlıklar	77
8- Duran Varlıklar	77-78
9-Maddi Olmayan Duran Varlıklar	79
<b>V- KAYNAKLAR</b>	
1- Kaynaklar İcmali	80
2- Mali Ticari ve Diğer Borçlar	81
3- Alınan Avans, Ödenecek Vergi Yükümlülükler	82
4- Borç ve Gider Karşılıkları	83
5- Gelecek Aylara Ait Giderler	83
6- Öz Kaynaklar	84
7- İşletme Faaliyetleri Kar ve Zarar	85-86
8- Ödenek Takip ve Mukayese Tablosu	87-92
<b>VI- BİLANÇO</b>	
1- Bilanço, Aktif ve Pasif	93-94
<b>VII- GELİR</b>	
1- Kar-Zarar (Gelir Tablosu)	95-98
<b>VIII- EKLER</b>	<b>99-119</b>

## KURULUŞUMUZUN TARİHÇESİ, TÜRK EKONOMİSİNDEKİ YERİ VE GELİŞİMİ

Türkiye’de çayın yetiştirilmesi konusunda ilk çalışmalar 1888 yılında başlatılmış, zamanın Ticaret Nazırı İsmail Paşa aracılığıyla Çin’den getirilen tohumlar Bursa dolaylarında ekilmiş fakat olumlu sonuç alınmamıştır.

Batum ve havalisinde incelemeler yapan heyette bulunan Halkalı Yüksek Ziraat Mektebi Müdür Vekili Ali Rıza ERTEN seyahat dönüşü 1917 yılında İktisat Vekaletine verdiği raporda, Batum ve havalisinde çay ve narenciye yetiştiğini, aynı ekolojik şartların bulunduğu Rize ve civarında da çay bitkisi ve narenciye yetiştirilmesini önermiştir. Bu raporun önceleri dikkate alınmamasına rağmen; 1924 yılında çıkartılan 407 sayılı Kanun ile çay üretimi çalışmalarına başlanmıştır.

Çay tarımı deneme çalışmaları için Rize’de, Bahçe Kùltürleri İstasyonu kurulmuş ve başına Ziraat Umum Müfettişi Zihni DERİN getirilmiştir. Deneme çalışmalarının olumlu sonuç vermesiyle 1937 yılında Sovyetler Birliği’nden, Gürcistan kökenli 20 ton çay tohumu alınarak daha etkili çalışmalar yapılmış, 1939 yılında 30 ton, 1940 yılında 20 ton çay tohumu satın alınarak üreticilere dağıtılmıştır.

29 Mart 1940 tarihinde çıkartılan 3788 Sayılı Çay Kanunu ile çay tarımı ve üreticisi desteklenmiştir. Çıkartılan Kararname Araklı'dan Rus sınıra kadar bölgedeki 30 bin dönümlük bir alan çay tarımı için ayrılmış ve Ziraat Bankasından 5 yıl süre ile üreticilere faizsiz kredi verilmesi kararlaştırılmıştır. Elde edilen yaş çay yaprağı işlenerek Zihni Derin tarafından kurulan atölyelerde ilk kuru çay elde edilmiştir. 1942 yılında çıkarılan 4223 Sayılı Kanun ile çay ithali ve yurt içinde satılması devlet tekeline alınmıştır.

Giderek artan çay üretimi nedeniyle, fabrika kurulması sorunu ortaya çıkmış ve 1947 yılında 60 ton/gün kapasiteli ilk çay fabrikası Rize Fener Mahallesi’nde işletmeye açılmıştır. Üretimin artmasıyla 5684, 6133, 6757 Sayılı Kanunlar ile da çay üretimi teşvik edilmiş ve çay plantasyonları artırılmıştır.

Önceleri Tekel Genel Müdürlüğü’ nün faaliyet konusu içinde yer alan çay üretimi;

Önceleri Tekel Genel Müdürlüğü’ nün faaliyet konusu içinde yer alan çay üretimi; 06.12.1971 tarihinde çıkartılan 1497 Sayılı Kanun ile Çay Kurumu Genel Müdürlüğü’ne devredilmiştir. 08.06.1984 Tarih ve 233 Sayılı KHK ile Kuruluşumuz’ un ünvanı Çay İşletmeleri Genel Müdürlüğü ( ÇAYKUR ) olarak değiştirilmiştir.

2015 yılında 209.084 yaş çay üreticisi ile 762.413 dekar çaylık alanı kaydı vardır. 2015 yılında 45 adet tasnifli dökme kuru çay fabrikası ve 1 adet paketleme fabrikası 2 adet pazarlama ve üretim bölge müdürlüğü mevcut olup, 128.800 ton siyah tasnifli dökme, 129 ton yeşil tasnifli dökme, 1.328 ton organik siyah tasnifli dökme, 21 ton organik yeşil dökme ile 206 kg tasnifli beyaz çay olmak üzere toplam 130.277 ton tasnifli, 119.438 ton paketli siyah, 213 ton paketli yeşil, 615 ton organik ile 444 kg beyaz paketli olmak üzere toplam 120.266 ton paketli çay üretimi gerçekleştirilmiştir.

Fabrikaların imalat ve sistem kapasitelerini geliştirmeye ağırlık verilmiş ve 1973 yılında günde 2.732 ton yaş çay yaprağı işlenirken, teknolojik gelişmelerden de faydalanılması sonucu 2015 yılında bu rakam, 8.000 Ton / Gün’ e yükseltilmiştir.

04.12.1984 gün ve 3092 sayılı Çay Kanunu'nun 1.maddesine göre; çay tekeli kaldırılmış, çay tarımı, üretimi, işlenmesi ve satışı serbest bırakılmıştır. Bunun sonucunda serbest çay piyasasında 300 civarında faaliyet gösteren işletme mevcuttur. Fakat bu sektörde gerekli olan yasal düzenlemelerin yetersizliği nedeniyle; iskansız ve ruhsatsız faaliyet gösteren özel işletmeler doğmuştur. Neticede üretilen çayların kalitesiz olmasına, kayıt dışı ekonomi ile üretilmesine sebebiyet verilmiştir.

Teşekkülümüz 3046 Sayılı Yasa'nın 4060 Sayılı Yasa ile değişik 4. ve 3313 Sayılı Yasa ile değişik 10. maddeleri uyarınca 26 Kasım 2002 tarihinde Gıda, Tarım ve Hayvancılık Bakanlığı'nın ilgili kuruluşu olmuştur. (27.11.2002 tarih ve 24949 sayılı Resmi Gazete'de yayımlanmıştır.)

## **II- İDARİ BÜNYE**

### **A- HUKUKİ DURUM**

#### **MEVZUAT**

Kuruluşumuz 440 sayılı İktisadi Devlet Teşekkülleri Kanununa göre 06.12.1971 tarih ve 1947 sayılı Çay Kurumu adı altında tüzel kişiliğe haiz faaliyetlerinde özerk ve sorumluluğu sınırlı bir İktisadi Devlet Teşekkülü olarak kurulmuştur. 01.03.1973 tarihinden itibaren Çay Kurumu Genel Müdürlüğü adı altında fiilen faaliyete geçerek, 4233 Sayılı Kahve ve Çay İnhisarı Kanunu ve 3788 Sayılı Çay Kanunu ile Tekele verilen yetkiler Çay Kurumu'na devredilmiştir.

11.04.1983 tarihinde Kamu İktisadi Teşebbüsleri'nin yeniden düzenlenmesi Bakanlar Kurulunca kararlaştırılarak 60 Sayılı Kanun Hükmündeki Kararname 20.05.1983 tarihli Resmi Gazete' de yayımlanarak yürürlüğe girmiştir.

Bu kararnamenin bazı maddeleri ise 19.10.1983 tarih ve 2929 Sayılı Kanun ile yeniden değişikliğe tabi tutulmuştur. 1497 Sayılı Çay Kurumu' nun kuruluş kanunu, Kanun Hükmünde Kararname ile yeniden değişikliğe tabi tutulmuş, mevcut 2640, 3788 ve 4223 Sayılı Kanunlar yürürlükten kaldırılarak 60 Sayılı Kanun Hükmündeki Kararname Hükümleri çerçevesinde faaliyette bulunmak üzere Çay İşletmeleri Genel Müdürlüğü adı altında bir Kamu İktisadi Kuruluşu kurularak Kuruluşumuz'un hukuki bünyesi teşkilat yapısı ve organları ile ilgili hususlar yeniden düzenlenmiştir. Bunun yanı sıra, 08.06.1984 tarih ve 233 sayılı Kamu İktisadi Teşebbüsleri hakkındaki Kanun Hükmündeki Kararname ile 60 ve 112 sayılı K.H.K. yürürlükten kaldırılmıştır.

28.10.1984 tarihinde Çaykur' un ana statüsü belirlenerek yeniden teşkilatlanmaya gidilmiştir. 04.12.1984 tarih ve 3092 Sayılı Kanun ile çay ürününün tarımı, üretimi, işletmesi ve satışı serbest bırakılarak bu konuda özel sektörün çay fabrikası kurma ve işletmesi sağlanmıştır.

233 Sayılı K.H.K. çerçevesi içinde faaliyetlerini özel bir şekilde yürüten Kuruluşumuz, tüzel kişiliğe haiz sorumluluğu sermayesi ile sınırlıdır.

Kuruluşumuz, Gümrük ve Tekel Bakanlığı'na bağlı olarak 1973 yılında 1 Milyar sermaye ile faaliyete başlamış olup , muhtelif yıllarda sermayesi bir çok kez artırılmış ve son olarak Yüksek Planlama Kurulu' nun 24.02.2015 tarih ve 2015 / T-4 Sayılı Kararı ile 1.500.000 Bin TL.'ye yükseltilmiştir.

233 sayılı K.H.K. hükümleri saklı kalmak şartı ile 11.04.2013 tarih ve 28615 sayılı Resmi Gazetede yayımlanan ÇAY İŞLETMELERİ GENEL MÜDÜRLÜĞÜ Ana Statüsü'nün 4. maddesinde ÇAY-KUR'un amaç ve faaliyet konuları;

Türkiye'nin Tarım Politikasına uygun olarak çay ziraatını geliştirmek, ekonomik gereklilik, karlılık ve verimlilik ilkeleri doğrultusunda; sermaye birikimine yardım ederek yatırım kaynağı yaratmak, serbest piyasa şartlarında en çok faydayı temin etmek, gerekli hammadde temini ile her türlü çay ürünü üretmek, pazarlamak, ithal ve ihraç etmek, iç ve dış pazarlarda Teşekkülün rekabet gücünü arttırmaya yönelik olarak ilişkili ve yan ürünlerde gerek ve fayda görülen her türlü faaliyetlerde bulunmak amaçlarıyla teşkilolunan ÇAY-KUR'un faaliyet konuları aşağıda gösterilmiştir.

1-Üreticilerden, işletmeye uygun nitelikteki çay yapraklarını satın almak, kuru çay üretmek ve/veya üretirmek.

2-Satın alınan yaş çay yapraklarını işlemek ve değerlendirmek için teknolojik faaliyette bulunmak.

3-Ürettiği veya ithal ettiği kuru çayların iç ve dış Pazar isteklerine uygun olarak harmanlanması, paketlenmesini ve pazarlanmasını sağlamak.

4-Yukarıdaki faaliyetlerle ilgili olarak;

- A) Gerekli tesisleri kurmak,kiralamak ve işletmek
- B) Üretim faaliyetlerinden doğan yan ürünleri değerlendirmek ve yardımcı maddeler üretmek, bitkisel çaylar , soğuk çay, kafein, ekstrapat ile diğer ilişkili ve yan sektörlerle ait ürünlerin üretimini ve pazarlamasını yapmak ve/veya yaptırmak.
- C) Çay ürününün kalite ve veriminin ve işletme tekniğinin geliştirilmesi için gerekli araştırmaları yapmak, müessese ve laboratuvarlar kurmak, işletmek.
- D) Gerekli madde ve araçları tedarik etmek.
- E) Ticaretle iştigal etmek ihracat ve ithalat yapmak.
- F) Çay eksperlerinin yetiştirilmesi için gerekli önlemleri almak.

H)Teşekkülün ihtiyacı için her türlü taşınır ve taşınmaz mal edinmek, kamulaştırma yapmak, aynı, sınai ve ticari haklar tesis etmek, bunlar üzerinde tasarrufla bulunmak.

İ) Mevzuat uyarınca verilen diğer görevleri yerine getirmek.

5-Kurulmuş ve kurulacak küçük ve orta büyüklükteki özel kuruluşlara idari ve teknik alanlarda rehberlik yapmak.

ÇAY-KUR bu amaç ve faaliyetlerini doğrudan doğruya ve müessese, bağlı ortaklık, iştirak ve diğer birimleri eliyle yerine getirir. ÇAY-KUR'un amaç ve faaliyet konuları Yüksek Planlama Kurulu kararı ile değiştirilebilir.

## B - ORGANLAR

### 1- TEŞKİLATIN YAPISI

Çaykur' un 2015 yılında merkez teşkilatı; Genel Müdür ve 3 yardımcısının yönetiminde, Teftiş Kurulu, Hukuk Müşavirliği ve 12 Daire Başkanlığı'ndan oluşmaktadır.

Taşra teşkilatı ise 45 yaş çay işleme fabrikası, 1 paketleme fabrikası, 2 pazarlama ve üretim bölge müdürlüğü, Atatürk Çay ve Bahçe Kùltürleri Araştırma Enstitüsü, Anatamir Fabrikası ve 7 adet Pazarlama Müdürlüğü'nden oluşmaktadır.

### 2- YÖNETİM ORGANI

Çay İşletmeleri Genel Müdürlüğü' nün yönetim organı 233 sayılı KHK' ye göre bir Genel Müdür, iki Genel Müdür Yardımcısı, ikisi ilgili Bakanın teklifi ile Bakanlık temsilcisi iki Yönetim Kurulu Üyesi, birisi Hazine Müsteşarlığın bağlı olduğu bakanlığın temsilcisi olmak üzere altı kişiden oluşmaktadır.

Yönetim Kurulumuzca 2015 yılında 23 toplantı yapılmış olup 128 adet karar almıştır.

### HUKUK MÜŞAVİRLİĞİ

Kuruluşumuzun her türlü etkinliklerinden yasal konular hakkında yöneticilerimizi aydınlatmak, Çaykur ile üçüncü kişiler arasında yasal, parasal vergi uyumsuzlukları ve cezai neticeler doğurabilecek ilişkilerde kuruluşumuzun çıkarlarını koruyucu anlaşmazlıkları önleyici, yasal önlemler olarak anlaşmaların bu esaslar çerçevesinde yapılmasında yardımcı olan müşavirliğimiz ayrıca bu faaliyet döneminde icra ve kaçakçılık konularında da faaliyetlerini sürdürmüştür.

2015 yılında 1 adet 1. Hukuk Müşaviri, 1 adet Hukuk Müşaviri, 4 adet Avukat, 1 adet Müdür Yardımcısı, 2 adet şef, 2 adet V.H.K.İ ve 9 adet hizmet alım sözleşmeli Avukat olmak üzere 20 personelle çalışmalarını yürüten Müşavirliğimiz, faaliyet dönemi içinde, Hukuk, İş, İdari, Ceza ve İcra olarak 924 dava takip edilmiştir. Takip edilen davalardan 265 adeti sonuçlandırarak 659 davayı bir sonraki yıla bırakmıştır.

### TEFTİŞ KURULU

Çaykur merkez ve taşra teşkilatlarında kanun, kararname, tüzük, yönetmelik, yönetim kurulu kararları, tamimler ve genel müdürlük emirleriyle konmuş kuralların uygulama şekilleri ve personelin çalışma durumları hakkında genel müdür adına teftiş inceleme ve soruşturma yapan Teftiş Kurulu 2015 yılında 13 fiili personeli ile çalışmalarını yürütmüştür.

RAPORLAR	2014'den Devreden Adet	2015 Yılında Ele Alınan Adet	Toplam	2015'de Sonuçlanan Adet	2016 Yılına Devreden Adet
Tahkikat Raporu	6	41	47	41	6
Teftiş Raporu		23	23	21	2
İnceleme Raporu					
Teklif Raporu					
Ara Rapor					
<b>Toplam</b>		<b>64</b>	<b>70</b>	<b>62</b>	<b>8</b>

## **ÖZEL KALEM MÜDÜRÜ**

Genel Müdürlüğe bağlı olarak 2015 yılında 16 fiili personeli ile görevini yürütmüştür.

## **YÖNETİM KURULU BÜRO MÜDÜRLÜĞÜ**

Genel Müdürlüğe bağlı olarak, 2015 yılında personel görevlendirilmemiştir.

## **PERSONEL DAİRESİ BAŞKANLIĞI**

Kuruluşumuza bağlı olarak çalışan işletme ve ünitelerdeki personelin işe alımı ve görevlerinde ilerlemeleriyle özlük işlerinin tatbiki, personelin eğitim ve görevleriyle ilgili çalışmalarını belli kanun, yönetmelik ve talimatlarla bir esasa bağlamak için çalışan daire başkanlığı 2015 yılında 23 fiili personeli ile çalışmalarını yürütmüştür.

## **MUHASEBE VE MALİ İŞLER DAİRESİ BAŞKANLIĞI**

Kuruluşumuz merkez ve ünite birimlerinin bütçe, bilanço, mali ve diğer konularda çalışmalarını kanun ve mevzuatlar doğrultusunda yürütür. Muhasebe konularında uygulama birliğinin sağlanması için tüm birimlere yıl içinde muhasebe, ambar ve kasa mevzuatları hakkında gerekli eğitimi vererek, ihtiyaca cevap verecek yönde çalışmalarını 2015 yılında 24 personeli ile yürütmüştür.

## **SATINALMA DAİRESİ BAŞKANLIĞI**

Kuruluşumuzun işletme ve yatırım faaliyetlerinin gerektiği alım ve satım işlerini kanun ve mevzuatlarımız doğrultusunda yürüten Daire Başkanlığı 2015 yılında çalışmalarını 15 fiili personeli ile yürütmüştür.

## **PAZARLAMA DAİRESİ BAŞKANLIĞI**

Kuruluşumuzun pazarlama politikasını yürütmek ve gerçekleştirmeye çalışan Daire Başkanlığı 2015 yılında çalışmalarını 13 fiili personel ile yürütmüştür.

## **ÇAY TARIM DAİRESİ BAŞKANLIĞI**

Çaykur yararına olarak bölgede mevcut çay bahçelerini ıslah etmek, yaş çay mubayaasını belli esaslar dahilinde sağlamak, mevcut üreticileri iyi çay yetiştirme ve mubayaası hususunda eğitmek, alım merkezlerinin kontrol işleri ile bu hususta diğer çalışmaları merkez ve taşra teşkilatı ile birlikte faaliyet gösteren bu daire çalışmalarını 2015 yılında 10 fiili personelle yürütmüştür.

## **İŞLETME VE ÜRETİM DAİRESİ BAŞKANLIĞI**

Çaykur yararına mevcut üretimin planlanması, işletmelerin koordineli bir şekilde çalışmalarının temini, stokların kontrolü ve çay dağıtımının düzenli bir şekilde yürütülmesi gibi hizmetleri merkezde 2015 yılında 18 personel ile yürütmüştür.

## **PROJE VE İNŞAAT DAİRESİ BAŞKANLIĞI**

Kuruluşumuzun yararına planlama, proje, inşaat kontrol ve tamirat işlerini 2015 yılında 18 fiili personel ile yürütmüştür.

## **MAKİNE DAİRESİ BAŞKANLIĞI**

Çaykur'un makine işleriyle ilgili tüm işlemlerin programlanmasını ve gerçekleştirilmesini sağlamak amacıyla çalışmalarını sürdüren bu daire 2015 yılında 10 fiili personeli ile mevcut işleri yürütmüştür.

## **ENERJİ DAİRESİ BAŞKANLIĞI**

Enerji Dairesi Başkanlığı 2015 yılındaki çalışmalarını 10 fiili personeli ile yürütmüştür.

## **ARAŞTIRMA PLANLAMA KOORDİNASYON DAİRESİ BAŞKANLIĞI**

Kuruluşumuz'un geleceğine yönelik yeni projeler geliştirip, programlanmış projeleri geliştirmek, yatırımların yatırım planları çerçevesinde planlanıp programlanmasını sağlamak, görev ve yetkileri dahilinde deneme ve istatistiksel bilgileri elde etme konularında ilgili çalışmaları 2015 yılında 15 fiili personeli ile yürütmüştür.

## **İDARİ ve SOSYAL İŞLER DAİRESİ BAŞKANLIĞI**

Merkez Teşkilatı sosyal tesislerin yönetimi, emniyeti, temizliği, bakım onarım işleri ile haberleşme, arşiv, sağlık, eğitim ve basınla ilgili kuruluşumuza yönelik konularda çalışmalar yapan bu daire 2015 yılında 27 fiili personeli ile görevini yürütmüştür.

## **BİLGİ İŞLEM DAİRESİ BAŞKANLIĞI**

Kuruluşumuzun bilgisayar alt yapısını oluşturarak, yazılım ve donanım konusunda tüm daire başkanlıkları ve taşra birimlerine hizmet vermek üzere 2015 yılında 16 fiili personelle işlemlerini yürütmektedir.

## ÇAY İŞLETMELERİ GENEL MÜDÜRLÜĞÜ

### YÖNETİM KURULU VE GENEL MÜDÜR YARDIMCILARI

Adı Soyadı Unvanı	Temsil Ettiği Bakanlık veya Kuruluş	Teşekküldeki Görevi veya Mesleği	Görevli Bulunduğu Süre	
			Başlama Tarihi	Ayrılış Tarihi
İmdat SÜTLÜOĞLU <i>Yönetim Kurulu Başkanı</i>	Çay İşletmeleri Genel Müdürlüğü	Genel Müdür	27.04.2011	Devam Ediyor
Süleyman PINARBAŞ <i>Yönetim Kurulu Üyesi</i>	Çay İşletmeleri Genel Müdürlüğü	Genel Müdür Yrd.	26.08.2015	21.08.2018
Turgay TURNA <i>Yönetim Kurulu Üyesi</i>	Çay İşletmeleri Genel Müdürlüğü	Genel Müdür Yrd.	26.08.2015	21.08.2018
İsmail KEMALOĞLU <i>Yönetim Kurulu Üyesi</i>	Gıda, Tarım ve Hayvancılık Bakanlığı	Müsteşar Yardımcısı	23.07.2014	21.07.2017
Mevlüt GÜMÜŞ <i>Yönetim Kurulu Üyesi</i>	Gıda, Tarım ve Hayvancılık Bakanlığı	Bitkisel Üretim Genel Müdürlüğü	24.07.2013	21.07.2016
Salih KÖSE <i>Yönetim Kurulu Üyesi</i>	T.C. Başbakanlık Hazine Müsteşarlığı	Yıllık Programlar ve Konjonktür Değerlendirme Genel Müdürlüğü	12.11.2013	10.11.2016



## ÇAY İŞLETMELERİ GENEL MÜDÜRLÜĞÜ ANA ORGANİZASYON ŞEMASI

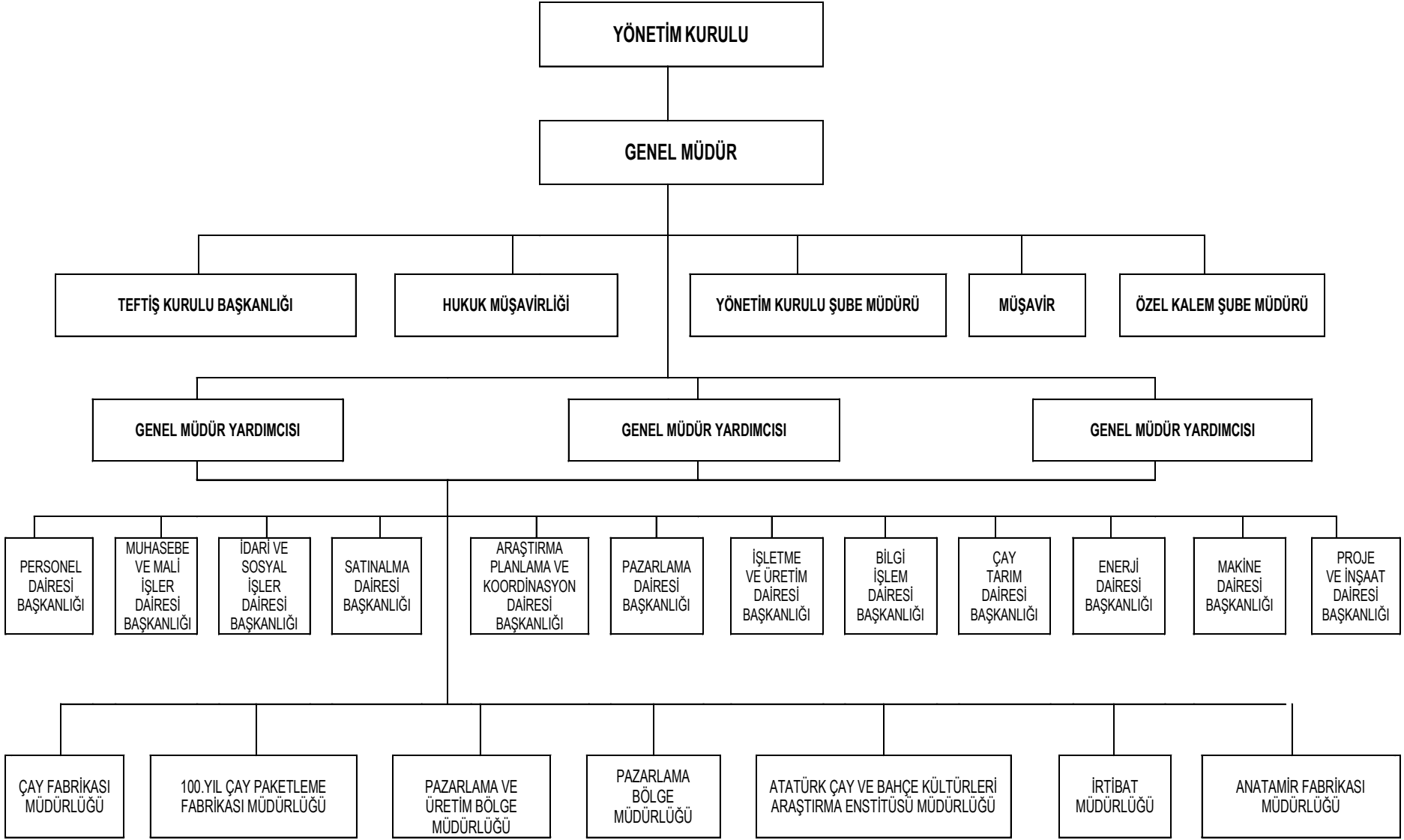



## C-PERSONEL DURUMU

TEŞEKKÜLÜMÜZÜN 2015 YILI KADROLARI İLE ORTALAMA  
YIL SONU SAYILARI

	2014		Norm Kadro	Program Kadro	2015	
	Çalışan Personel				Çalışan Personel	
	Ortalama Kişi	Yıl Sonu Kişi	Sayı	Sayı	Ortalama Kişi	Yıl Sonu Kişi
A - Memurlar						
1- Genel idare hizmetleri	464	452	616	547	433	423
2- Teknik hizmetler	-	-	-	-	-	-
3- Sağlık hizmetleri	-	-	-	-	-	-
4- Eğitim ve öğretim hizmetleri	-	-	-	-	-	-
5- Avukatlık hizmetleri	-	-	-	-	-	-
- Yardımcı hizmetler	-	-	-	-	-	-
Toplam (A)	464	452	616	547	433	423
B - Sözleşmeliler						
1- 399 Sayılı KHK'ye göre çalışanlar	953	1.004	1.665	1.396	993	999
2- 657 Sayılı Kanuna göre çalışanlar	-	-	-	-	-	-
3- Diğer sözleşmeliler	-	-	-	-	-	-
Toplam (B)	953	1.004	1.665	1.396	993	999
C - İşçiler						
1- Sürekli İşçiler						
a) Aylıklılar	2.439	2.366	3.423	2.569	2.233	2.151
b) Gündelikçiler (saat ücretliler)						
2- Geçici işçiler	2.662	41	10.085	3.349	3.731	44
Toplam ( C )	5.101	2.407	13.508	5.918	5.964	2.195
Genel toplam (A+B+C)	6.518	3.863	15.789	7.861	7.390	3.617
Yükleyici işçiler	90	90			136	136

## MEMUR VE SÖZLEŞMELİ PERSONELİN TEŞKİLAT İÇİNDE DAĞILIMI

Ünite Adı		2014	2014	2015	2015
		KADRO SAYISI	ÇALIŞAN KİŞİ	KADRO SAYISI	ÇALIŞAN KİŞİ
<b>A - MERKEZ</b>					
1	Genel Müdürlük	3	3	5	5
2	Özel Kalem	17	17	16	16
3	Yön.Kur.Büro Müdürlüğü				
4	Teftiş Kurulu Başkanlığı	13	13	13	13
5	Hukuk Müşavirliği	9	9	11	11
6	İdari ve Sos.İşl.D.Bşk.lığı	27	27	27	27
7	Personel Dai.Başkanlığı	23	23	23	23
8	Muhasebe ve Mali İşl.D.Bşk.	23	23	24	24
9	Pazarlama Dai.Başkanlığı	18	18	13	13
10	Satınalma Dai.Başkanlığı	15	15	15	15
11	A.P.K.Dai.Başkanlığı	15	15	15	15
12	Bilgi İşlem Da.Başkanlığı	16	16	16	16
13	Çay Tarım Dai.Başkanlığı	10	10	10	10
14	İşletme ve Ürt.Dai.Başkanlığı	18	18	18	18
15	Makina Dai.Başkanlığı	10	10	10	10
16	Enerji Dairesi Başkanlığı	12	12	10	10
17	Proje ve İnş.Dai.Başkanlığı	19	19	18	18
<b>Genel Müdürlükte bloke kadrolar</b>		<b>482</b>		<b>521</b>	
<b>TOPLAM (A)</b>		<b>730</b>	<b>248</b>	<b>765</b>	<b>244</b>
<b>B - Kuruluşa Bağlı İşletmeler</b>					
1	47 Adet Çay Fabrikası Müd.lükleri	995	995	944	944
2	Araştırma Müdürlüğü	26	26	26	26
3	Anatamir Fabrikası Müdürlüğü	27	27	32	32
4	100. Yıl Çay Pak.Fab.Müdürlüğü	30	30	34	34
5	Ankara İrt.Müdürlüğü	2	2	2	2
6	Ankara Paz.ve Üretim Böl.Müd.	23	23	25	25
7	Diyarbakır Paz.Böl.Müdürlüğü	10	10	11	11
8	Erzurum Paz.Böl.Müdürlüğü	9	9	8	8
9	İstanbul Paz.ve Üretim Böl.Müdürlüğü	24	24	24	24
10	İzmir Paz.Böl.Müdürlüğü	14	14	17	17
11	Kayseri Paz.Böl.Müdürlüğü	12	12	13	13
12	Mersin Paz.Böl.Müdürlüğü	12	12	14	14
13	Rize Paz.Böl.Müdürlüğü	12	12	15	15
14	Samsun Paz.Böl.Müdürlüğü	12	12	13	13
<b>TOPLAM (B)</b>		<b>1.208</b>	<b>1.208</b>	<b>1.178</b>	<b>1.178</b>
<b>GENEL TOPLAM</b>		<b>1.938</b>	<b>1.456</b>	<b>1.943</b>	<b>1.422</b>

## MERKEZ VE TAŞRA TEŞKİLATI (I),(II) SAYILI CETVELE TABİ PERSONELİN DAĞILIMI

A - MERKEZ	2014 YILI			2015 YILI		
	I SAYILI KAD.PER.	II SAYILI SÖZ.PER.	TOPLAM PER.ADEDİ	I SAYILI KAD.PER.	II SAYILI SÖZ.PER.	TOPLAM PER.ADEDİ
Genel Müdürlük	3		3	5		5
Özel Kalem	16	1	17	15	1	16
Yön.Kur.Büro Müdürlüğü						
Teftiş Kurulu Başkanlığı	12	1	13	12	1	13
Hukuk Müşavirliği	2	7	9	2	9	11
İdari ve Sos.İşl.D.Bşk.İği	7	20	27	7	20	27
Personel Dai.Başkanlığı	6	17	23	6	17	23
Muhasebe ve Mali İşl.D.Bşk.	7	16	23	7	17	24
Pazarlama Dai.Başkanlığı	5	13	18	3	10	13
Satınalma Dai.Başkanlığı	4	11	15	4	11	15
A.P.K.Dai.Başkanlığı	7	8	15	7	8	15
Bilgi İşlem Da.Başkanlığı	4	12	16	3	13	16
Çay Tarım Dai.Başkanlığı	6	4	10	6	4	10
İşletme ve Ürt.Dai.Başkanlığı	8	10	18	8	10	18
Makina Dai.Başkanlığı	4	6	10	4	6	10
Enerji Dairesi Başkanlığı	3	9	12	2	8	10
Proje ve İnş.Dai.Başkanlığı	3	16	19	2	16	18
<b>TOPLAM</b>	<b>97</b>	<b>151</b>	<b>248</b>	<b>93</b>	<b>151</b>	<b>244</b>
<b>B - TAŞRA</b>						
Araştırma Müdürlüğü	9	17	26	7	19	26
Anatamir Fabrikası Müdürlüğü	5	22	27	5	27	32
100.Yıl Çay Pak.Fab.Müdürlüğü	6	24	30	6	28	34
Ambarlık Çay Fabrikası	6	19	25	5	17	22
Araçlı Çay Fabrikası	7	23	30	7	23	30
Ardeşen Çay Fabrikası	5	32	37	4	32	36
Arhavi Çay Fabrikası	7	17	24	7	16	23
Aşklar Çay Fabrikası	6	14	20	6	14	20
Azıklı Çay Fabrikası	6	9	15	5	9	14
Bölümlü Çay Fabrikası	6	21	27	6	21	27
Büyükköy Çay Fabrikası	4	11	15	4	10	14
Camıdağı Çay Fabrikası	6	19	25	6	18	24
Cumhuriyet Çay Fabrikası	7	24	31	6	20	26
Çamlı Çay Fabrikası	7	18	25	6	18	24
Çayeli Çay Fabrikası	6	17	23	6	16	22
Çiftlik Çay Fabrikası	6	7	13	5	8	13
Derepazarı Çay Fabrikası	7	10	17	7	11	18
Eskipazar Çay Fabrikası	7	14	21	5	13	18
Fındıklı Çay Fabrikası	6	19	25	6	19	25
Gündoğdu Çay Fabrikası	8	16	24	7	16	23
Güneysu-Ulucami Çay Fabrikası	8	21	29	5	19	24
Hayrat Çay Fabrikası	6	19	25	6	18	24
Hemşin Organik Çay Fabrikası	6	10	16	4	10	14
Hopa Çay Fabrikası	8	17	25	7	14	21
İşikli Çay Fabrikası	8	15	23	8	16	24
İyidere Çay Fabrikası	7	16	23	6	15	21
Kalecik Çay Fabrikası	7	14	21	7	13	20
Kalkandere Çay Fabrikası	5	14	19	5	14	19
Karaca Çay Fabrikası	5	17	22	6	17	23
Kemalpaşa Çay Fabrikası	6	12	18	6	12	18
Kendirli Çay Fabrikası	6	9	15	4	8	12
Kirazlık Çay Fabrikası	6	13	19	6	11	17
Melyat Çay Fabrikası	7	12	19	6	12	18
Muratlı Çay Fabrikası	4	14	18	4	13	17
Musadağı Çay Fabrikası	7	14	21	7	13	20
Of Çay Fabrikası	5	17	22	5	18	23
Ortapazar Çay Fabrikası	7	14	21	7	12	19
Pazar Çay Fabrikası	6	16	22	4	16	20
Pazarköy Çay Fabrikası	6	12	18	6	10	16
Sabuncular Çay Fabrikası	7	16	23	7	16	23
Salarha Çay Fabrikası	6	18	24	5	17	22
Selimiye Çay Fabrikası	6	11	17	6	11	17
Sürmene Çay Fabrikası	7	23	30	6	22	28
Taşçılar Çay Fabrikası	6	14	20	6	13	19
Tersane Çay Fabrikası	6	15	21	7	15	22
Tirebolu Çay Fabrikası	7	19	26	7	19	26
Veliköy Çay Fabrikası	7	10	17	7	9	16
Z.Derin Çay Fabrikası	7	17	24	7	15	22
Ankara İrt.Müdürlüğü	2		2	2		2
Ankara Paz.Üretim Böl.Müd.	7	16	23	7	18	25
Diyarbakır Paz.Böl.Müdürlüğü	5	5	10	4	7	11
Erzurum Paz.Böl.Müdürlüğü	5	4	9	4	4	8
İstanbul Paz.üretim Böl.Müd.	6	18	24	6	18	24
İzmir Paz.Böl.Müdürlüğü	5	9	14	5	12	17
Kayseri Paz.Böl.Müdürlüğü	4	8	12	5	8	13
Mersin Paz.Böl.Müdürlüğü	5	7	12	5	9	14
Rize Paz.Böl.Müdürlüğü	5	7	12	5	10	15
Samsun Paz.Böl.Müdürlüğü	5	7	12	4	9	13
<b>TOPLAM</b>	<b>355</b>	<b>853</b>	<b>1.208</b>	<b>330</b>	<b>848</b>	<b>1.178</b>
<b>GENEL TOPLAM (A+B)</b>	<b>452</b>	<b>1.004</b>	<b>1.456</b>	<b>423</b>	<b>999</b>	<b>1.422</b>

	31/12/2014 TARİHİ İTİBARIYLA (A+B) TOPLAMI =	1.422	
	I SAYILI CETVEL TOPLAMI (A+B) =	423	(Merkez 97, Taşra 355)
	II SAYILI CETVEL TOPLAMI (A+B) =	999	(Merkez 151, Taşra 853)

**Memur ve Sözleşmeli Personelin Hareketlerini Gösterir Çizelgeler**

<b>Giriş ve Çıkışlar</b>	<b>2014 Kişi</b>	<b>2015 Kişi</b>
Yıl başı mevcudu	1.393	1.456
Yıl içinde giren	132	32
Yıl içinde çıkan (-)	69	66
<b>Yıl sonu Mevcudu</b>	<b>1.456</b>	<b>1422</b>

<b>Giriş Şekli</b>	<b>2014 Kişi</b>	<b>2015 Kişi</b>
Açıktan tayin	128	32
Naklen tayin (Müşterek Kararname ile)		
Mahkeme Kararı ile gelen		
Seçim Kanunu ile gelen	4	
<b>TOPLAM</b>	<b>132</b>	<b>32</b>

<b>Çıkış Şekli</b>	<b>2014 Kişi</b>	<b>2015 Kişi</b>
İstifa	21	15
Başka Kuruluşa nakil	5	2
Emeklilik	38	45
Ölüm	5	4
Mahkeme Kararı gereği		
Müstafî		
Görevine Son		
İş akdî fesh		
Seçim Kanunu gereğince İstifa		
<b>TOPLAM</b>	<b>69</b>	<b>66</b>

## (I) Sayılı Cetvele Tabi Personelin Hareketlerini Gösterir Çizelgeler

<b>Giriş ve Çıkışlar</b>	<b>2014 Kişi</b>	<b>2015 Kişi</b>
Yıl başı mevcudu	466	452
Yıl içinde giren	18	1
Yıl içinde çıkan (-)	32	30
<b>Yıl sonu Mevcudu</b>	<b>452</b>	<b>423</b>

<b>Giriş Şekli</b>	<b>2014 Kişi</b>	<b>2015 Kişi</b>
Açıktan tayin		
Naklen tayin(Müşterek Kararname ile)		
Mahkeme Kararı ile gelen		
Seçim Kanunu ile Gelen	4	
(II ) Sayılı Sözleşme statüden gelen	14	1
<b>TOPLAM</b>	<b>18</b>	<b>1</b>

<b>Çıkış Şekli</b>	<b>2014 Kişi</b>	<b>2015 Kişi</b>
İstifa		
Başka Kuruluşa nakil	4	2
Emeklilik	24	24
Ölüm	3	4
(II) Say.Söz.Statüye geçen	1	1
Görevine Son		
Seçim Kararı Gereğince İstifa		
<b>TOPLAM</b>	<b>32</b>	<b>31</b>

Bünye İçi Tayin:

## (II) Sayılı Cetvele Tabi Personelin Hareketlerini Gösterir Çizelgeler

<b>Giriş ve Çıkışlar</b>	<b>2014 Kişi</b>	<b>2015 Kişi</b>
Yıl başı mevcudu	927	1.004
Yıl içinde giren	129	32
Yıl içinde çıkan (-)	52	37
<b>Yıl sonu Mevcudu</b>	<b>1.004</b>	<b>999</b>

<b>Giriş Şekli</b>	<b>2014 Kişi</b>	<b>2015 Kişi</b>
Açıktan tayin	128	32
Naklen tayin		
Mahkeme Kararı ile Gelen Statü Değ.)		
(I) Say.Cet.gelen	1	
(II) Say.Cet.gelen		
<b>TOPLAM</b>	<b>129</b>	<b>32</b>

<b>Çıkış Şekli</b>	<b>2014 Kişi</b>	<b>2015 Kişi</b>
İstifa	21	15
Başka Kuruluşa nakil	1	
Emeklilik	14	21
Ölüm	2	
Görevine Son		
(I) Say.Cetvele giden	14	1
Seçim Kanunu gereği İstifa		
<b>TOPLAM</b>	<b>52</b>	<b>37</b>



**Daimi+Geçici İşçilerin Giriş ve Çıkış Hareketleri Önceki Yıl İle Karşılaştırmalı Olarak Gösterilmiştir**

<b>GİRİŞ VE ÇIKIŞLAR</b>	<b>2014 Kişi</b>	<b>2015 Kişi</b>
Yılbaşı mevcudu	2.629	2.407
Yıl içinde giren	6.651	9.482
Yıl içinde çıkan	6.873	9.694
Yıl sonu mevcudu	2.407	2.195

<b>GİRİŞ NEDENLERİ</b>	<b>2014 Kişi</b>	<b>2015 Kişi</b>
- Açıktan tayin - Geçici ve mevsimlik işçilerin işe başlatılması - Naklen tayin - Askerlik dönüşü - Göreve iade - Başka nedenler (Mah. Karar İle Daimi Kad. Alınanlar)	6.651	9.482
<b>TOPLAM</b>	6.651	9.482

<b>AYRILIŞ NEDENLERİ</b>	<b>2014 Kişi</b>	<b>2015 Kişi</b>
- Emeklilik - Askere alınma - Ölüm - Kendi isteğiyle ayrılma - İşten çıkarma - Geçici ve mevsimlik işçilerin işten ayrılması - Daimi kadroya alınan - Daimi Kadro İptali (Mahkeme Kararı) - Memur ve sözleşmeli statüye geçme - Başkaca nedenler	749  20  30 6.071  3	678  12  61 8.943  61
<b>TOPLAM</b>	6.873	9.694

İŞÇİLERİN KIDEM DURUMU	2014 Kişi	2015 Kişi
1 Yıdan az		
1-5 Yıl	16	18
5-10 Yıl	433	358
10-15 Yıl	1.349	1.284
15-20 Yıl	541	481
20 Yıdan fazla	68	54
<b>TOPLAM</b>	<b>2.407</b>	<b>2.195</b>

### İŞÇİLERİN TEŞKİLAT İÇİNDE DAĞILIMI

İŞYERLERİ	2014 YILI				2015 YILI			
	PROGRAMLANAN		YIL SONU		PROGRAMLANAN		YIL SONU	
	İŞÇİ SAYISI		İŞÇİ SAYISI		İŞÇİ SAYISI		İŞÇİ SAYISI	
	DAİMİ	GEÇİCİ	DAİMİ	GEÇİCİ	DAİMİ	GEÇİCİ	DAİMİ	GEÇİCİ
<b>A- TEŞEKKÜL MERKEZ</b>	135		130		130		127	
<b>B- TEŞEKKÜLE BAĞLI BİRİMLER</b>								
47 Adet Çay Fabrikası	1.461	3.347	1.352	40	1.352	3.927	1.101	43
Ankara Üretim ve Pazarlama Müd.	61	2	54	1	54	1	52	1
İstanbul Üretim ve Pazarlama Müd.	25		21		21		20	
100.Yıl Çay Pak. "	703		634		634		692	
Araştırma Enst.Müd.	26		24		24		21	
Anatamir Fab.Müd.	108		105		105		97	
Diyarbakır Pazarlama Bölge Müdürlüğü	7		6		6		5	
Erzurum Pazarlama Bölge Müdürlüğü	12		12		12		9	
İzmir Pazarlama Bölge Müdürlüğü	3		3		3		4	
Kayseri Pazarlama Bölge Müdürlüğü	7		6		6		5	
Mersin Pazarlama Bölge Müdürlüğü	6		4		4		3	
Samsun Pazarlama Bölge Müdürlüğü	15		15		15		15	
Bloke Kadrolar								
<b>Toplam ( B )</b>	<b>2.434</b>	<b>3.349</b>	<b>2.236</b>	<b>41</b>	<b>2.236</b>	<b>3.928</b>	<b>2.024</b>	<b>44</b>
<b>GENEL TOPLAM</b>	<b>2.569</b>	<b>3.349</b>	<b>2.366</b>	<b>41</b>	<b>2.366</b>	<b>3.928</b>	<b>2.151</b>	<b>44</b>

## 2015 YILI AYLAR İTİBARIYLA GERÇEKLEŞEN GEÇİCİ İŞÇİ İSTİHDAMI (ADAM/AY)

2015 YILI AYLAR İTİBARIYLA GERÇEKLEŞEN GEÇİCİ İŞÇİ İSTİHDAMI (ADAM/AY)													
İŞYERLERİ	OCAK	ŞUBAT	MART	NİSAN	MAYIS	HAZR.	TEMZ.	AĞST.	EYLÜL	EKİM	KASIM	ARALIK	TOP.
Çay Araşt.													
Anatamir													
İstanbul Ürtm. Paz.													
100.Yıl Pak.													
Ankara Ürtm.Paz.	1	1	1	1	1	1	1	1	1	1	1	1	12
Diyarbakır Paz.													
Erzurum Paz.													
İzmir Paz.													
Kayseri Paz.													
Mersin Paz.													
Samsun Paz.													
Ambarlık	2	2	1	2	112	222	223	224	216	98	1	1	1.104
Araklı				1	114	199	201	200	195	121	1	1	1.033
Ardeşen	2	2	2	10	165	319	319	313	312	189			1.634
Arhavi				3	134	211	214	214	209	69			1.054
Aşıklar	1	1		5	128	198	196	193	188	73	1	2	985
Azaklı	1	1	1	3	78	151	154	154	150	26			720
Bölümlü	0			0	98	218	219	221	214	64			1.034
Büyükköy	1	1	1	2	90	172	172	170	170	76	0	1	856
Camıdağı	1	2	12	21	129	240	242	242	225	75	2	2	1.194
Cumhuriyet	2	2	3	11	150	206	204	202	193	101	1	1	1.076
Çamlı	0			0	110	221	222	224	221	32	1	1	1.033
Çayeli	1	1	1	11	133	240	238	236	224	77	2	3	1.167
Çiftlik	1	1	1	5	78	146	146	146	142	16			682
Derepazarı	2	2	2	5	73	160	160	160	159	13	1	2	739
Eskipazar				2	89	174	178	179	172	31			825
Fındıklı	1	1	1	6	137	271	272	272	264	84	2	3	1.314
Gündoğdu	2	2	3	5	103	178	178	176	172	51	1	1	870
Güneysu Ulucami	2	1	1	2	122	224	227	230	229	131	1	1	1.170
Hayrat	2	2	2	6	95	210	215	216	211	47	1	1	1.008
Hemşin	2	2	4	9	72	127	127	125	121	64			654
Hopa	0			3	160	229	230	230	222	35	1	1	1.110
İşikli	3	3	1	4	125	245	237	269	262	113	1	1	1.263
İyidere	0	0	2	3	130	198	204	198	194	30	2	3	963
Kalecik	1	1		0	105	187	187	186	180	64			910
Kalkandere	2	2	2	8	100	198	199	201	193	49			954
Karaca	2	2	7	14	117	211	219	221	206	40			1.040
Kemalpaşa				1	127	202	201	198	195	46			969
Kendirli	2	2	2	4	76	152	150	151	148	22	1	1	709
Kirazlık	0	0	2	7	128	214	215	216	210	49	1	2	1.045
Melyat	2	2	2	10	133	226	225	226	220	71	1	1	1.119
Muratlı	1	1	3	10	144	237	237	232	224	109			1.200
Musadağı	1	1		3	89	184	182	182	182	60	1	1	885
Of				2	97	218	220	209	210	31			989
Ortapazar			1	2	100	203	201	200	197	72	1	2	979
Pazar	2	2	3	6	112	205	204	204	201	69	1	2	1.011
Pazarköy	1	1	2	2	75	146	146	146	144	27	1	1	691
Sabuncular	1	1	4	5	100	209	200	200	194	59	1	2	976
Salarha	1	1	3	5	110	236	237	237	234	70	1	2	1.137
Selimiye	2	1	5	6	108	151	190	191	185	45			884
Sürmene				0	115	211	210	208	208	44	0	1	998
Taşçılar	1	1	1	2	113	219	220	221	219	71	1	2	1.072
Tersane	2	2	3	6	111	207	207	206	203	35			982
Tirebolu			1	2	105	210	212	214	211	59			1.015
Veliköy	2	1	4	11	90	165	166	164	160	61			821
Zihniderin	2	2	4	6	101	188	187	185	176	36			888
<b>Genel Toplam</b>	<b>49</b>	<b>49</b>	<b>89</b>	<b>236</b>	<b>4.984</b>	<b>9.140</b>	<b>9.194</b>	<b>9.191</b>	<b>8.965</b>	<b>2.807</b>	<b>23</b>	<b>43</b>	<b>44.770</b>

**PERSONEL HARCAMALARI**

Personele Yapılan Harcamalar	2014		2015							
	Harcanan		Harcanan							
	Toplam Harcama TL	Kişi Başına Ayda Düşen TL	Ödeneğin Son Durumu TL	Esas Ücretler TL	Ek Ödemeler TL	Sosyal Giderler TL	Cari Yıl Toplamı TL	Geçmiş Yıla İlgili Ödeme ve Geri Alışlar TL	Toplam Harcama TL	Kişi Başına Ayda Düşen TL
A-Yönetim Kurulu Üyeleri ve Denetçil.(Kurum Dışı)	110.592		135.000		134.259		134.259		134.259	
B-Memurlar	31.720.637	5.362	29.862.420	15.593.191	8.846.385	5.717.872	30.157.448	1.848.241	32.005.689	5.804
C-Sözleşmeliler	49.175.996	4.180	35.155.170	38.646.688	5.954.206	8.088.546	52.689.441	1.983.223	54.672.664	4.422
D-İşçiler	334.323.677	5.012	381.000.000	199.970.683	77.309.200	104.490.776	381.770.658	29.108.457	410.879.116	5.334
<b>Toplam (A+B+C+D)</b>	<b>415.330.902</b>		<b>446.152.590</b>	<b>254.210.562</b>	<b>92.244.050</b>	<b>118.297.194</b>	<b>464.751.806</b>	<b>32.939.922</b>	<b>497.691.728</b>	
Geçen Yıl Toplamı	420.681.268		371.977.830	194.007.380	96.992.144	93.572.295	384.571.819	30.759.083	415.330.902	
Fark	<b>-5.350.366</b>		<b>74.174.760</b>	<b>60.203.182</b>	<b>-4.748.094</b>	<b>24.724.899</b>	<b>80.179.987</b>	<b>2.180.839</b>	<b>82.360.826</b>	
Taşeron İşçil.için Yap.Har.	1.602.379	1.484								

Not: 1- Taşeron işçi 136 kişidir.

**PERSONEL SOSYAL GİDERLERİ**

Sosyal Giderler	Memurlar		Sözleşmeliler		İşçiler		Toplam		Fark TL
	2014 TL	2015 TL	2014 TL	2015 TL	2014 TL	2015 TL	2014 TL	2015 TL	
A-Cari Yılla İlgili :									
1-Aile ve Çocuk Yardımı	601.289	594.579	883.969	922.281			1.485.258	1.516.860	31.602
2-Toplu Görüşme Pirimi		100.033		183.518					
3-Evlenme,Doğum ve Ölüm Yar.	6.531	6.369	20.032	7.413	9.785	16.977	36.348	30.759	(5.589,47)
4-Sosyal Yardım					12.422.119	15.531.010	12.422.119	15.531.010	3.108.891
5-Barındırma Giderleri									
6-Yemek Yardımı	184.641	222.397	409.488	523.598	7.895.879	10.918.449	8.490.008	11.664.444	3.174.436
7-Giyim Yardımı	83.899	1.557	260.534	8.466	850.321	1.395.209	1.194.754	1.405.231	210.477
8-Taşıma Giderleri	7.420	11.280	16.122	31.338	1.826.963	3.813.705	1.850.505	3.856.323	2.005.818
9-T.C.Emekli san.Kurum Karş.ve ek karş.	2.494.228	2.522.430	2.793.017	2.949.323			5.287.245	5.471.752	184.507
10-Emekli İkrami.İşten Ayr.Tazminatı					808.865	852.985	808.865	852.985	44.120
11-S.Sigortalar Primi İşveren Payı	164.305	17.905	351.395	130.009	29.607.207	36.852.122	30.122.907	37.000.035	6.877.128
12-İşsizlik Sigortası İşveren Payı					4.689.308	5.685.614	4.689.308	5.685.614	996.306
13- Genel Sağlık Sigortası İşveren Payı	1.355.270	1.476.357	1.878.115	2.358.343	22.576.111	28.472.927	25.809.496	32.307.627	6.498.131
14- MYÖ İşveren Payı		1.972		974.259				976.231	
15-Sağlık Giderleri					1.274.268	129.592	1.274.268	129.592	(1.144.675,89)
16-Eğitim Giderleri	86.244	104.067			14.970	14.797	101.214	118.865	17.651
17 Yolluklar		658.926				807.389			
18-Spor Giderleri									
19-Dinlenme Kamp.ve Yap.Harcamalar									
20-Pers.Dern.ve Vakıf.yap.Yard.									
21-Aynı ve Nakti Başkaca Sos.Giderler									
<b>Toplam (A)</b>	<b>4.983.827</b>	<b>5.717.872</b>	<b>6.612.672</b>	<b>8.088.546</b>	<b>81.975.796</b>	<b>104.490.776</b>	<b>93.572.295</b>	<b>118.297.194</b>	<b>24.724.899</b>
B-Geçmiş Yıllarla İlgili :									
1-Emekli İkramiyesi İşten Ayrılma Taz.	2.041.287	2.019.322	1.369.790	1.983.223	29.183.037	30.998.544	32.594.114	35.001.089	2.406.975
2-Diğer Ödemeler									
<b>Toplam (B)</b>	<b>2.041.287</b>	<b>2.019.322</b>	<b>1.369.790</b>	<b>1.983.223</b>	<b>29.183.037</b>	<b>30.998.544</b>	<b>32.594.114</b>	<b>35.001.089</b>	<b>2.406.975</b>
<b>Genel Toplam</b>	<b>7.025.114</b>	<b>7.737.194</b>	<b>7.982.462</b>	<b>10.071.770</b>	<b>111.158.833</b>	<b>135.489.319</b>	<b>126.166.409</b>	<b>153.298.283</b>	<b>27.131.874</b>

## PERSONEL BİLGİLERİ

### Personel Kadroları

Yıl sonu itibari ile 423 memur, 999 sözleşmeli personel, 2.151 sürekli işçi, 44 geçici işçi olmak üzere 3.617 işçi istihdam edilmiştir.

Geçen yıla göre memurlarda 29 kişi azalmış, sözleşmeli personelde 5 kişi azalma olmuştur. 2015 yılında sürekli işçi kadrosu yıl sonu itibari ile 215 kişi azalmıştır.

Daimi ve Geçici işçi kadrosunda yıl içinde ortalama 5.964 kişi çalışmıştır. Yılbaşında 2.407 olan işçi sayısına yıl içinde geçici ve mevsimlik işçilerin işe alınmasıyla 9.482 giriş olmuş buna mukabil 678 emeklilik, 8.943 kişi geçici ve mevsimlik işçinin işten ayrılması, 61 kişinin işten çıkarılması (cezaen), 12 ölüm olmak üzere toplam 9.694 çıkış gerçekleşmiş olup, 2015 yılı sonu itibariyle toplam işçi sayısı 2.195 kişiye düşmüştür..

### Personel Giderleri

2015 yılında personele yapılan cari yıl harcamaları geçen yıla göre %20,85 oranında artarak 464.751.806 TL olmuştur. Ayrıca geçmiş yıllar ilgili olarak tüm personele 35.860.072 TL kıdem tazminatı ödenmiştir.

Cari yıllar ilgili harcamaların %82,14'ü işçilere, % 17,86'sı memur, sözleşmeli ve kuruluş dışı yönetim kurulu üyelerine aittir. Kişi başına ayda düşen harcamalar geçen yıla göre; memurlarda % 4,93 düşüş, sözleşmelilerde % 7,14 işçilerde ise % 14,19 oranında artış gerçekleşmiştir.

### Sosyal Konular ve Giderler

Teşekkülümüzde istihdam edilen tüm personele 2015 yılında yapılan esas ve ek ödemelerin dışındaki sosyal giderler, personelin statülerine göre ayrı ayrı ve geçen yılın harcama rakamlarıyla karşılaştırmalı olarak tabloda gösterilmiştir.

Cari yıllar ilgili olarak personele yapılan sosyal giderler geçen yıla göre % 26,42 artarak 118.297.194 TL olmuştur. Bu giderlerin % 4,83'i memurlara, %88,33 ' i işçilere, % 6,84 ' i sözleşmelilere aittir.

### Sosyal nitelikli harcama kalemleri aşağıda kısaca açıklanmıştır.

Çalışan işçilere 1 öğün 2000 kalori hesabına göre yemek verilmektedir. Memur ve sözleşmeli personele 2015 yılı Mali Yıl Bütçe Uygulaması talimatlarına göre Resmi Gazetede yayımlanan yemek tarifesine göre memurlara ek göstergelerine, sözleşmeli personele ise brüt ücretlerine göre belirlenen miktarda yemek bedeli tahsil edilmektedir.

01.01.2015-31.12.2015 dönemine ait toplu sözleşme gereği 2015 yılı için yemek yemeyen işçilere 6,08 TL nakden ödeme yapılmıştır. İşçilerin yaptıkları işle ilgili olarak Toplu İş Sözleşmesi hükümlerine göre 220,00 TL/Ay nakdi sosyal yardım ödenir.

2015 yılında, Hizmet Akdi Hükümü olarak yürürlükte bulunan Toplu İş Sözleşmesi gereği işçilere fiilen çalıştıkları her gün için 2,10 TL/Gün vasıta yardımı nakden ödenmiştir.

**İŞLETME SONUÇLARI**

Bütçeye İlişkin Toplu Bilgiler	Ölçü	2014		2015			
		Gerçekleşen	Bütçeye göre sapma (İlk durum) %	Bütçe		Gerçekleşen	Bütçeye göre sapma (İlk durum) %
				Program	1.Revize		
				İlk durum	Son durum		
1-Personel Sayısı	Kişi	6.518	(4)	6.756	6.984	7.390	9
2-Personel Giderleri	BİN TL	384.572	16	331.273	375.882	464.752	40
3-Tüm Alım Tutarları	BİN TL	978.987	(2)	1.000.854	1.064.383	1.199.019	20
4-Başkaca Alımlar:							
4.1 İlk Madde							
Yaş Çay Alım Miktarı	Ton	628.442	(3)	650.000	650.000	680.921	5
Yaş Çay Alım Tutarı	BİN TL	870.195		984.832	1.064.200	1.091.307	
4.2 - Malzeme							
İşletme Malzemesi ( Yakıt )		27.028	(67)	20.000	15.000	14.142	(29)
Yedekler		3.437	37	5.000	5.000	4.797	(4)
Muh.Malzeme ve Ambalaj Malzemesi		72.635	12	100.000	80.000	88.773	(11)
5-Tüm Üretim Maliyeti	BİN TL	2.947.460	15	3.182.137	3.319.193	3.156.766	(1)
6 Başlıca Üretimler :							
Tasnifli Siyah ve Yeşil Çay Üretim Mikt.	Ton	118.251	(5)	126.750	124.800	130.277	3
Paketli " " " " "	Ton	148.487	24	144.000	136.678	120.266	(16)
7-Net Satış Tutarı	BİN TL	1.957.826	21	1.624.428	1.917.042	2.045.655	26
8-Başlıca Satışlar :							
Tasnifli Siyah ve Yeşil Çay Satış Miktarı	Ton					34	
Paketli " " " " "	Ton	150.867	21	144.000	130.000	120.578	(16)
Tasnifli Siyah ve Yeşil Çay Satış Tutarı	BİN TL	73				581	
Paketli " " " " "	BİN TL	1.902.040	23	2.042.987	1.871.160	1.953.697	(4)
Soğuk Çay Satışı (Didi)	BİN TL	57.229			161.611	91.760	
9-Yatırımlar (KDV'siz Nakdi harcama)	BİN TL	65.802	(63)	263.197	137.643	99.454	(62)
10-Finansman ihtiyacı	BİN TL			117.480	175.418		
11-Dönem Karı veya Zararı	BİN TL	12.062	(130)	(195.014)	(792)	22.671	(112)

## MALİ DURUM TABLOSU

Mali durum	2014		2015		Fark BİN TL
	BİN TL	%	BİN TL	%	
<b>Varlıklar ( Aktif)</b>					
<b>1-Dönen varlıklar</b>					
a)Hazır değerler	10.703	0,6	9.207	0,44	(1.496)
b)Kısa sürede paraya çevrilebilir değerler	1.576.538	87,5	1.753.399	84,6	176.861
<b>Toplam (1)</b>	<b>1.587.241</b>	<b>88,1</b>	<b>1.762.606</b>	<b>85,0</b>	<b>175.365</b>
<b>2-Duran varlıklar</b>					
a)Uzun sürede paraya çevrilebilir değerler					
b)Bağlı değerler	214.222	11,9	309.843	15,0	95.621
<b>Toplam (2)</b>	<b>214.222</b>	<b>11,9</b>	<b>309.843</b>	<b>15,0</b>	<b>95.621</b>
<b>Varlıklar toplamı</b>	<b>1.801.463</b>	<b>100</b>	<b>2.072.449</b>	<b>100</b>	<b>270.986</b>
<b>Kaynaklar (Pasıf)</b>					
<b>1-Yabancı kaynaklar</b>					
a)Kısa süreli	721.026	40	723.703	35	2.677
b)Uzun süreli	41.268	2	40.905	2	(363)
<b>Toplam (1)</b>	<b>762.294</b>	<b>42</b>	<b>764.609</b>	<b>37</b>	<b>2.315</b>
<b>2-Özkaynaklar</b>	<b>1.039.169</b>	<b>58</b>	<b>1.307.840</b>	<b>63</b>	<b>268.671</b>
<b>3-Yabancı kaynaklara</b>					
Sirayet eden zararlar (-)					
<b>Kaynaklar toplamı</b>	<b>1.801.463</b>	<b>100</b>	<b>2.072.449</b>	<b>100</b>	<b>270.986</b>

Teşekkülümüzün varlık ve kaynakları geçen yıla göre % 15,04 oranında artmıştır. Mali durum tablosundan da görüleceği üzere, geçen yıla göre özkaynaklar % 25,85 Yabancı kaynaklar ise % 0,30 oranında artmıştır.



## ÜRETİCİ VE ÇAYLIK ALANLARIN İLLERE GÖRE DAĞILIMI

Yapılan tespitlere göre çaylık alanların illere göre dağılımı ve üretici sayısı önceki yıllarla karşılaştırmalı olarak aşağıdaki tabloda gösterilmiştir.

İLLER	2014				2015			
	Çaylık Alanı		Üretici		Çaylık Alanı		Üretici	
	Dekar	%	Adet	%	Dekar	%	Adet	%
RİZE	498.052	65,61	129.358	62,1	500.889	65,70	129.591	62,0
TRABZON	155.382	20,47	49.807	23,9	155.381	20,38	50.083	24,0
ARTVİN	85.760	11,30	19.841	9,5	86.188	11,30	19.914	9,5
GİRESUN-ORDU	19.953	2,62	9.458	4,5	19.955	2,62	9.496	4,5
<b>TOPLAM</b>	<b>759.147</b>	<b>100</b>	<b>208.464</b>	<b>100</b>	<b>762.413</b>	<b>100</b>	<b>209.084</b>	<b>100</b>

Tabloda görüldüğü gibi üreticilerin çoğunluğu Rize'dedir. Bunu sırası ile Trabzon, Artvin, Giresun ve Ordu illeri takip etmektedir.

2015 yılında, 762.413 dekarlık alanda 209.084 üretici çay tarımı ile uğraşmaktadır.

## TEŞEKKÜLÜMÜZCE SATIN ALINAN YAŞ ÇAY YAPRAĞININ YILLAR İTİBARIYLA İLLERE GÖRE DAĞILIMI

TON

YILLAR	R İ Z E MÜBAYA	TRABZON MÜBAYA	ARTVİN MÜBAYAA	GİRESUN ORDU MÜBAYAA	TOPLAM	ARTIŞ %
1993	335.065	109.897	69.194		525.744	-15,20
1994	385.228	101.462	68.452	11.325	566.467	7,70
1995	281.785	83.424	52.999	8.972	427.180	-24,60
1996	361.876	99.282	56.100	9.432	526.690	8,11
1997	372.447	102.554	57.994	9.326	542.321	2,97
1998	492.835	135.075	77.846	12.205	717.961	32,39
1999	577.866	159.727	90.874	14.682	843.149	17,43
2000	342.468	91.587	58.198	6.845	499.098	-40,81
2001	369.770	102.080	67.320	7.800	546.970	9,59
2002	379.407	102.289	62.079	8.688	552.463	0,85
2003	357.788	94.289	59.161	5.840	517.078	-0,94
2004	399.637	113.222	65.505	8.565	586.929	12,41
2005	412.266	111.317	71.261	8.668	603.512	2,83
2006	429.584	116.160	73.116	8.345	627.205	3,92
2007	451.719	120.939	75.563	9.408	658.629	5,01
2008	448.429	122.130	70.353	9.182	650.094	-1,29
2009	408.876	113.735	62.860	8.067	593.538	-8,69
2010	408.179	108.215	65.973	8.011	590.378	-0,53
2011	449.877	120.778	73.313	9.013	652.981	10,60
2012	446.377	127.331	72.175	9.402	655.285	0,35
2013	456.702	130.131	75.321	10.053	672.208	2,58
2014	430.564	120.407	69.208	8.263	628.442	-6,51
2015	466.276	127.271	77.784	9.590	680.921	8,35

**ÜRETİCİLERDEN SATIN ALINAN YAŞ ÇAY BEDELİNİN İLLERE GÖRE DAĞILIMI**

YILLAR	RİZE	TRABZON	ARTVİN	GİRESUN/ORDU	TOPLAM	TL/KG	ARTIŞ TL/Kg %
1994	2.360.835,00	620.631,00	419.199,00	69.228,00	3.469.893,00	0,006125	73
1995	3.467.642,00	1.025.706,00	651.845,00	109.892,00	5.255.085,00	0,012302	101
1996	9.049.400,00	2.497.050,00	1.402.500,00	235.800,00	13.184.750,00	0,025000	103
1997	19.439.277,00	5.153.762,00	3.033.419,00	609.685,00	28.236.143,00	0,052068	108
1998	43.101.958,00	11.813.460,00	6.808.178,00	1.067.413,00	62.791.009,00	0,087457	681
1999	72.708.734,00	20.097.330,00	11.434.039,00	1.847.437,00	106.087.640,00	0,125823	44
2000	55.794.731,00	14.465.923,00	9.457.145,00	1.385.638,00	81.103.437,00	0,162500	29
2001	92.441.500,00	25.520.000,00	16.830.000,00	1.950.000,00	136.742.500,00	0,250	54
2002	121.410.240,00	32.732.480,00	19.865.280,00	2.780.160,00	176.788.160,00	0,320	28
2003	143.115.303,00	37.715.600,00	23.664.400,00	2.336.000,00	206.831.303,00	0,400	25
2004	183.833.020,00	52.082.120,00	30.132.300,00	3.939.900,00	269.987.340,00	0,460	15
2005	212.316.959,00	57.328.420,00	36.699.420,00	4.463.783,00	310.808.680,00	0,515	12
2006	244.862.880,00	66.211.200,00	41.676.120,00	4.756.894,00	357.507.094,00	0,570	11
2007	289.100.160,00	77.400.960,00	49.000.320,00	6.021.120,00	421.522.560,00	0,640	11
2008	330.492.173,00	90.009.810,00	51.850.161,00	6.767.392,00	479.119.536,00	0,737	15
2009	323.011.592,07	49.659.756,29	89.850.939,93	6.372.790,17	468.895.078,46	0,790	7,5
2010	361.238.334,47	95.770.501,56	58.385.843,04	7.089.604,91	522.484.283,98	0,885	12
2011	440.879.460,00	118.362.440,00	71.846.740,00	8.832.740,00	639.921.380,00	0,980	10,73
2012	491.014.700,00	140.064.100,00	79.392.500,00	10.342.200,00	720.813.500,00	1,100	12,24
2013	561.743.900,00	160.061.510,00	92.645.330,00	12.365.490,00	826.816.250,00	1,230	11,82
2014	594.178.320,00	166.161.660,00	95.507.040,00	11.402.940,00	867.249.960,00	1,380	12,19
2015	736.715.108,00	201.088.547,00	122.898.118,00	15.152.791,00	1.075.854.564,00	1,580	14,49

**YILLAR İTİBARI İLE YAŞ ÇAY YAPRAĞI ALIMLARININ AYLARA GÖRE DAĞILIMI**

YILLAR	NİSAN		MAYIS		HAZİRAN		TEMMUZ		AĞUSTOS		EYLÜL		EKİM		KASIM		ALIM	ALİŞ FİYAT	TUTAR
	TON	%	TON	%	TON	%	TON	%	TON	%	TON	%	TON	%	TON	%	TON	TL/KG	BİN TL
1994			79.297	14	114.233	20	115.593	20	88.368	16	97.589	17	71.387	13			566.467	0,006125	3.469.893
1995			120.516	28	48.809	11	140.430	33	21.403	5	88.331	21	7.691	1			427.180	0,012302	5.255.085
1996			103.163	19	83.785	16	131.498	25	63.698	12	119.360	23	25.186	5			526.690	0,025000	13.167.250
1997			63.608	12	141.835	26	104.550	19	111.784	21	81.920	15	38.624	7			542.321	0,052068	28.236.143
1998			151.333	21	76.835	11	181.176	25	101.760	14	167.811	23	35.708	5	3.338	1	717.961	0,087457	62.791.009
1999			174.521	21	118.357	14	198.195	24	155.985	18	164.531	19	31.505	4			843.094	0,125823	106.087.640
2000			137.460	28	46.059	9	147.491	30	47.698	9	111.173	22	9.217	2			499.098	0,162500	81.103.437
2001			174.633	32	21.386	4	171.613	31	93.187	17	66.403	12	19.748	4			546.970	0,250000	136.742.500
2002			97.576	18	90.927	16	151.537	27	89.104	16	100.381	18	22.938	4			552.463	0,320000	176.788.160
2003			26.569	5	158.340	30	87.918	17	101.968	20	91.854	18	50.429	10			517.078	0,400000	206.831.303
2004			88.894	15	118.095	20	132.578	23	67.139	11	156.792	27	23.431	4			586.929	0,460000	269.987.340
2005			89.665	15	118.140	19	144.846	24	82.315	14	152.370	25	16.176	3			603.512	0,515000	310.808.680
2006			95.093	15	110.150	18	166.125	26	90.121	14	154.045	25	11.671	2			627.205	0,570000	357.507.094
2007			76.574	12	141.655	22	178.317	27	113.099	17	140.677	21	8.307	1			658.629	0,640000	421.522.560
2008	19.155	3	195.763	30	18.477	3	199.062	30	110.573	17	103.159	16	3.905	1			650.094	0,737000	479.119.536
2009			89.019	15	113.563	19	163.388	28	83.205	14	119.043	20	25.320	4			593.538	0,790000	468.895.020
2010			91.051	15	103.104	18	170.481	29	123.196	17	123.196	21	3.186	1			590.378	0,885000	522.484.284
2011			38.551	6	194.104	30	125.520	19	113.145	17	147.445	23	34.216	5			652.981	0,980000	639.921.380
2012			126.991	19	97.006	15	199.498	30	92.653	14	133.977	20	5.161	1			655.285	1,100000	720.813.500
2013	27		177.944	27	83.096	12	203.342	30	87.140	13	114.481	17	6.379	1			672.208	1,230	827.159.910
2014	4.226	1	186.352	30	59.227	9	179.449	29	110.768	18	87.585	14	835	0			628.442	1,380	867.250
2015			91.150	13	139.388	20,47	139.906	20,55	108.930	16	174.044	25,56	27.503	4,04			680.921	1,580	1.075.855

**YILLAR VE AYLAR İTİBARI İLE YAŞ ÇAY BEDELİ ÖDEMELERİ**

YILLAR									GELECEK YIL					
	MAYIS	HAZİRAN	TEMMUZ	AĞUSTOS	EYLÜL	EKİM	KASIM	ARALIK	YIL	OCAK	ŞUBAT	MART	NİSAN	TOPLAM
1994			275.000	45.000	760.000	28.000	95.000	389.000	1994					1.592.000
1995		112.000	450.000	202.000	282.000	346.000	626.000	1.269.000	1995	80.000	262.000	429.000	702.000	4.760.000
1996		1.155.000	2.506.000	672.000	200.000	2.203.000	2.823.000	3.310.000	1996					12.869.000
1997		1.791.000	5.997.000	2.238.000	2.733.000	3.706.000	2.620.000	8.455.000	1997					27.540.000
1998	5.403.955,00	12.036.670	63.190		8.157.375	6.200.000	8.658.720	17.642.090	1998					58.162.000
1999			12.000.000	12.000.000	9.887.350	-	750.000	20.000.000	1999	16.250.000	32.889.260			103.776.610
2000			4.105.000	25.000.000		4.785.000		16.080.000	2000		3.633.000	15.420.000		69.023.000
2001		1.360.000	4.679.000	44.326.000	704.000	512.000	150.000	31.760.000	2001	477.000	5.110.800	7.010.100	40.653.600	136.742.500
2002		876.600	7.301.200	42.674.600	11.664.700	33.822.100	7.750.000	34.183.960	2002		38.515.000			176.788.160
2003		299.700	6.836.000	52.219.700	12.178.900	4.875.000	74.367.700	56.054.303	2003					206.831.303
2004		9.113.500	42.919.500	47.629.500	43.235.040	22.138.200	24.292.400	80.659.200	2004					269.987.340
2005		46.180.600	50.705.700	48.184.700	37.728.000	43.364.900	24.237.400	60.407.380	2005					310.808.680
2006		54.203.174	62.785.824	58.626.737	55.499.403	23.443.681	16.125.080	86.823.195	2006					357.507.094
2007		49.007.347	90.659.136	31.171.759	25.000.000	17.000.000	40.951.000	167.731.492	2007					421.520.734
2008	396.400	29.145.500	52.639.700	80.685.900	12.298.300	39.325.600	83.083.209	25.617.100	2008	76.002.000	79.925.827			479.119.536
2009		1.956.200	42.576.200	45.281.200	76.472.320	2.579.600	126.080.800	63.041.800	2009	18.300.000	35.100.000	57.506.900		468.895.020
2010		2.239.200	28.611.600	104.474.400	43.093.884	41.903.300	109.364.600	88.592.200	2010	104.205.100				522.484.284
2011		36.719.506	184.862.500	119.584.585	107.767.263	140.493.423	32.589.327		2011					622.016.604
2012		139.689.575	106.707.124	219.447.764	101.918.031	153.051.247			2012					720.813.741
2013	43.282	219.203.983	102.207.792	249.865.172	107.181.662	140.811.359	7.846.660		2013					827.159.910
2014	5.832.409	257.166.232	81.733.264	247.638.864	152.860.275	120.867.645	1.151.811		2014					867.250.500
2015		145.281.280	224.859.719	221.626.425	176.068.795	275.850.666	44.373.253		2015					1.088.060.137

**ÖDEMELER**

AYLAR	BAŞLAYIŞ	BİTİŞ	ÖDEME TUTARLARI
Mayıs	15.06.2015	30.06.2015	145.281.280
Haziran	15.07.2015	31.07.2015	224.859.719
Temmuz	15.08.2015	31.08.2015	221.626.425
Ağustos	15.09.2015	31.09.2015	176.068.795
Eylül	15.10.2015	30.10.2015	275.850.666
Ekim	15.11.2015	31.11.2015	44.373.253
		<b>TOPLAM</b>	<b>1.088.060.137</b>

## TEDARİK İŞLERİ

Yaş çay alımı Tarım Dairesi Başkanlığı'nın 2015 yılı yaş çay alım talimatı ile malzeme alımları ise satın alma esasları çerçevesinde yapılmıştır.

Alımların önemli bir bölümünü teşkil eden yaş çay yaprağı alımı 2015 yılında 650.000 Ton olarak programlanmış ancak, 2015 Yılı Revizesinde bu rakam 680.921 Ton olarak Revize edilmiştir. Programdan 30.921 Ton fazla mubayaa edilerek 680.921 Ton olarak gerçekleşmiştir.

Teşekkülümüz 28.10.1984 tarih ve 18559 Sayılı Resmi Gazetede yayımlanan ana statüsüne göre faaliyetlerini sürdürmekte iken, 19.12.1984 tarih ve 18610 Sayılı Resmi Gazetede yayımlanan 3092 Sayılı Çay Kanunu ile üretim ve satışı serbest bırakılmıştır

Alımlar	2014		2015						Ödeneğin ilk durumuna göre sapma  %
	Gerçekleşen		Program ödeneği				Gerçekleşen		
			İlk durum (program)		Son durum (2. revize)				
	Miktar Ton	Tutar Bin TL	Miktar Ton	Tutar Bin TL	Miktar Ton	Tutar Bin TL	Miktar Ton	Tutar Bin TL	
1-İlk Madde (iç)									
-Yaş çay yaprağı	626.624	871.085	648.000	961.532	673.562	1.081.700	673.562	1.064.214	(10,68)
-Organik yaş çay yaprağı	1.816	2.505	2.000	20.000	7.359	25.000	7.359	23.562	(17,81)
-Yaş çay tomurcuğu/(Beyaz çay)		464		300		500		284	5,47
-Partikül ve Aroma Ürünü		1.783		3.000		3.300		3.247	(8,24)
<b>Toplam (1)</b>	<b>628.440</b>	<b>875.837</b>	<b>650.000</b>	<b>984.832</b>	<b>680.921</b>	<b>1.110.500</b>	<b>680.921</b>	<b>1.091.307</b>	<b>(5,21)</b>
2-Yard. işletme ilk maddeleri									
-Yakıtlar		27.078		20.000		16.000		14.142	29,29
<b>Toplam (2)</b>		<b>27.078</b>		<b>20.000</b>		<b>16.000</b>		<b>14.142</b>	<b>29,29</b>
3-İşletme Malzemesi ve yedekler									
-İç		3.409		20.000		6.000		4.797	76,02
-Dış		28							
<b>Toplam (3)</b>		<b>3.437</b>		<b>20.000</b>		<b>6.000</b>		<b>4.797</b>	<b>76,02</b>
4-Ambalaj malzemesi									
-İç		52.459		54.000		71.497		64.219	(18,92)
-Dış		637		1.000		1.500		1.277	(27,70)
<b>Toplam (4)</b>		<b>53.097</b>		<b>55.000</b>		<b>72.997</b>		<b>65.496</b>	<b>(46,62)</b>
5-Diğer									
-İç		19.539		30.000		25.000		23.277	22,41
-Dış									
<b>Toplam (5)</b>		<b>19.539</b>		<b>30.000</b>		<b>25.000</b>		<b>23.277</b>	<b>22,41</b>
6- Hizmet Alımı (iç)		3.989		5.110		6.000		4.230	(48,41)
<b>İç Alımlar Toplamı</b>	<b>628.440</b>	<b>982.311</b>	<b>650.000</b>	<b>1.113.942</b>	<b>680.921</b>	<b>1.234.997</b>	<b>680.921</b>	<b>1.201.972</b>	<b>55,18</b>
<b>Dış Alımlar Toplamı</b>		<b>665</b>		<b>1.000</b>		<b>1.500</b>		<b>1.277</b>	<b>(27,70)</b>
<b>Genel Toplam</b>	<b>628.440</b>	<b>982.976</b>	<b>650.000</b>	<b>1.114.942</b>	<b>680.921</b>	<b>1.236.497</b>	<b>680.921</b>	<b>1.203.249</b>	<b>(20,93)</b>

2015 yılında toplam 1.203.249(bin) TL.'lik alım yapılmıştır. Geçen yıla oranla alımlarda %22,41 artış olmuştur.

Alımların %90,10'u yaş çay yaprağına, % 5,44'ü ambalaj malzemesine, %1,18'i yakıtlara, geriye kalan %3,28'i ise diğer malzemelere aittir.

**İŞLETMELER İTİBARIYLA GEÇEN YILLA KARŞILAŞTIRMALI  
YAŞÇAY YAPRAĞI ALIMLARI**

(TON)

İşletmeler	Satın Alınan Yaş Çay			
	2014	2015	Fark	%
Ambarlık Çay Fabrikası	14.680	15.743	1.063	7
Araklı Çay Fabrikası	10.665	11.014	349	3
Ardeşen Çay Fabrikası	49.633	53.903	4.270	9
Arhavi Çay Fabrikası	16.089	19.255	3.166	20
Aşıklar Çay Fabrikası	14.843	16.404	1.561	11
Azaklı Çay Fabrikası	4.042	4.425	383	9
Bölümlü Çay Fabrikası	16.031	17.240	1.209	8
Büyükköy Çay Fabrikası	10.294	11.324	1.030	10
Camıdağı Çay Fabrikası	13.800	15.578	1.778	13
Cumhuriyet Çay Fabrikası	10.981	11.287	306	3
Çamlı Çay Fabrikası	18.994	19.933	939	5
Çayeli Çay Fabrikası	18.786	19.931	1.145	6
Çiftlik Çay Fabrikası	5.031	5.444	413	8
Derepazarı Çay Fabrikası	6.459	6.672	213	3
Eskipazar Çay Fabrikası	8.609	9.246	637	7
Fındıklı Çay Fabrikası	29.803	32.963	3.160	11
Gündoğdu Çay Fabrikası	10.105	10.422	317	3
Hayrat Çay Fabrikası	19.438	20.647	1.209	6
Hopa Çay Fabrikası	21.646	23.670	2.024	9
İyidere Çay Fabrikası	13.331	14.021	690	5
Kalecik Çay Fabrikası	11.630	11.900	270	2
Kalkandere Çay Fabrikası	12.969	14.021	1.052	8
Karaca Çay Fabrikası	16.643	17.701	1.058	6
Kemalpaşa Çay Fabrikası	15.799	17.122	1.323	8
Kendirli Çay Fabrikası	6.113	6.722	609	10
Kirazlık Çay Fabrikası	17.318	19.054	1.736	10
Melyat Çay Fabrikası	19.742	21.676	1.934	10
Muratlı Çay Fabrikası	15.673	17.737	2.064	13
Musadağı Çay Fabrikası	10.410	11.280	870	8
Of Çay Fabrikası	14.825	15.540	715	5
Ortapazar Çay Fabrikası	9.858	10.381	523	5
Pazar Çay Fabrikası	17.118	16.615	(503)	(3)
Pazarköy Çay Fabrikası	5.067	5.518	451	9
Sabuncular Çay Fabrikası	14.334	11.619	(2.715)	(19)
Salarha Çay Fabrikası	15.614	16.809	1.195	8
Selimiye Çay Fabrikası	12.252	13.316	1.064	9
Sürmene Çay Fabrikası	11.261	11.617	356	3
Taşçılar Çay Fabrikası	14.756	16.253	1.497	10
Tersane Çay Fabrikası	10.561	11.550	989	9
Tirebolu Çay Fabrikası	10.635	12.427	1.792	17
Ulucami Çay Fabrikası	26.187	28.876	2.689	10
Veliköy Çay Fabrikası	4.507	4.688	181	4
Zihniderin Çay Fabrikası	9.039	9.548	509	6
Işıklı Çay Fabrikası	11.052	12.460	1.408	13
Hemşin Çay Fabrikası	4	7	3	86
<b>TOPLAM</b>	<b>626.627</b>	<b>673.561,05</b>	<b>46.934</b>	<b>7</b>

**İŞLETMELER İTİBARIYLA GEÇEN YILLA KARŞILAŞTIRMALI  
ORGANİK YAŞÇAY YAPRAĞI ALIMLARI**

(TON)

İşletmeler	Satın Alınan Organik Yaş Çay			
	2014	2015	Fark	%
Hemşin Çay Fabrikası	1.816	1.867	5.543	305
Fındıklı Çay Fabrikası		573		
Sabuncular Çay Fabrikası		3.671		
Pazar Çay Fabrikası		1.249		
<b>TOPLAM</b>	<b>1.816</b>	<b>7.359</b>	<b>5.543</b>	<b>305</b>
<b>GENEL TOPLAM</b>	<b>628.443</b>	<b>680.921</b>	<b>52.478</b>	<b>8</b>

## İŞLETMELER İTİBARIYLA YAŞ ÇAY HAREKETİ

(Kg.)

İşletmeler	Satın Alınan	İşletmelerden Gelen	Diğer Giriş	Girişler Toplamı	Üretim Verilen	İşletmelere Giden	Diğer Çıkış	Çıkışlar Toplamı
Ambarlık Çay Fabrikası	15.742.731	1.123.904		16.866.635	14.266.983	2.602.182		16.869.165
Araklı Çay Fabrikası	11.013.559	2.843.254	87.658	13.944.471	13.019.840	924.631		13.944.471
Ardeşen Çay Fabrikası	53.902.839	1.106.884		55.009.723	33.701.178	21.308.545		55.009.723
Arhavi Çay Fabrikası	19.254.946	2.671.445		21.926.391	19.705.275	2.220.900		21.926.175
Aşıklar Çay Fabrikası	16.404.388	1.166.927		17.571.315	14.803.213	2.768.102		17.571.315
Azıklı Çay Fabrikası	4.424.766	2.734.899		7.159.665	6.946.500	213.165		7.159.665
Bölümlü Çay Fabrikası	17.239.906	285.756		17.525.662	14.099.043	3.426.619		17.525.662
Büyükköy Çay Fabrikası	11.324.102	893.393		12.217.495	10.174.745	2.042.750		12.217.495
Camıdağı Çay Fabrikası	15.577.757	9.680.099		25.257.856	25.077.848	180.008		25.257.856
Cumhuriyet Çay Fabrikası	11.287.483	2.145.295	10.482	13.443.260	12.260.006	1.183.154	100	13.443.260
Çamlı Çay Fabrikası	19.932.980	122.721		20.055.701	14.333.390	5.722.311		20.055.701
Çayeli Çay Fabrikası	19.931.281	2.315.765		22.247.046	20.315.690	1.931.356		22.247.046
Çiftlik Çay Fabrikası	5.444.121	2.536.819		7.980.940	7.953.179	27.087		7.980.266
Derepazarı Çay Fabrikası	6.672.445	3.372.545		10.044.990	9.971.887	73.056		10.044.943
Eskipazar Çay Fabrikası	9.245.782	3.235.720		12.481.502	12.167.848	313.654		12.481.502
Fındıklı Çay Fabrikası	32.963.098	502.481		33.465.579	21.141.740	12.323.767	72	33.465.579
Gündoğdu Çay Fabrikası	10.422.424	7.597.850		18.020.274	17.687.788	332.486		18.020.274
Hayrat Çay Fabrikası	20.647.367	387.605		21.034.972	13.371.400	7.663.572		21.034.972
Hopa Çay Fabrikası	23.669.645	330.160		23.999.805	14.447.973	9.551.832		23.999.805
İyidere Çay Fabrikası	14.020.615	2.697.307		16.717.922	15.555.708	1.162.214		16.717.922
Kalecik Çay Fabrikası	11.900.367	374.439		12.274.806	10.019.861	2.266.076		12.285.937
Kalkandere Çay Fabrikası	14.020.714	344.820		14.365.534	11.541.154	2.824.380		14.365.534
Karaca Çay Fabrikası	17.700.878	5.410.941		23.111.819	21.300.715	1.811.104		23.111.819
Kemalpaşa Çay Fabrikası	17.122.368	3.986.436		21.108.804	17.178.251	3.930.553		21.108.804
Kendirli Çay Fabrikası	6.721.509	3.383.421		10.104.930	10.088.352	16.578		10.104.930
Kirazlık Çay Fabrikası	19.053.991	213.533		19.267.524	13.366.305	5.901.219		19.267.524
Melyat Çay Fabrikası	21.676.392	1.082.513		22.758.905	20.024.204	2.734.701		22.758.905
Muratlı Çay Fabrikası	17.736.660	59.473		17.796.133	16.896.613	899.520		17.796.133
Musadağı Çay Fabrikası	11.280.361	1.585.226		12.865.587	12.367.480	498.107		12.865.587
Of Çay Fabrikası	15.539.891	526.540		16.066.431	13.009.289	3.055.312	1.830	16.066.431
Ortopazar Çay Fabrikası	10.380.696	2.635.140		13.015.836	12.539.736	476.100		13.015.836
Pazar Çay Fabrikası	16.615.483	1.160.573		17.776.056	13.915.985	3.860.071		17.776.056
Pazarköy Çay Fabrikası	5.517.985	2.237.428		7.755.413	7.549.534	205.879		7.755.413
Sabuncular Çay Fabrikası	11.618.963	1.280.015		12.898.978	10.402.250	2.496.728		12.898.978
Salarha Çay Fabrikası	16.809.074	2.188.840		18.997.914	16.802.899	2.195.015		18.997.914
Selimiye Çay Fabrikası	13.316.352	747.747		14.064.099	12.638.063	1.426.036		14.064.099
Sürmene Çay Fabrikası	11.617.200	1.876.355	32.530	13.526.085	13.157.383	368.702		13.526.085
Taşçılar Çay Fabrikası	16.253.470	575.522		16.828.992	14.429.384	2.399.608		16.828.992
Tersane Çay Fabrikası	11.549.921	2.638.648		14.188.569	13.775.815	412.754		14.188.569
Tirebolu Çay Fabrikası	12.427.291		8.707	12.435.998	12.402.628	33.370		12.435.998
Ulucami Çay Fabrikası	28.875.621	2.544.337		31.419.958	26.361.204	5.058.754		31.419.958
Veliköy Çay Fabrikası	4.687.609	12.295.507		16.983.116	16.835.809	147.307		16.983.116
Zihniderin Çay Fabrikası	9.548.205	5.073.715		14.621.920	14.278.023	343.897		14.621.920
İşıkli Çay Fabrikası	12.460.334	19.998.149		32.458.483	31.826.550	629.550	2.383	32.458.483
Hemşin Çay Fabrikası	7.435			7.435		7.435		7.435
<b>TOPLAM</b>	<b>673.561.005</b>	<b>119.970.147</b>	<b>139.377</b>	<b>793.670.529</b>	<b>664.873.176</b>	<b>119.970.147</b>	<b>4.385</b>	<b>793.901.911</b>

## İŞLETMELER İTİBARIYLA ORGANİK YAŞ ÇAY HAREKETİ

(Kg.)

İşletmeler	Satın Alınan	İşletmelerden Gelen	Diğer Giriş	Girişler Toplamı	Üretim Verilen	İşletmelere Giden	Diğer Çıkış	Çıkışlar Toplamı
Cumhuriyet Çay Fabrikası		89.944	10.482	100.426	89.944			89.944
Fındıklı Çay Fabrikası	572.875			572.875		574.663		574.663
Pazar Çay Fabrikası	1.249.328			1.249.328		1.249.328		1.249.328
Sabuncular Çay Fabrikası	3.670.540	280.336		3.950.876	1.890.512	2.060.364		3.950.876
Hemşin Çay Fabrikası	1.866.506	3.514.075		5.380.581	5.380.581			5.380.581
<b>TOPLAM</b>	<b>7.359.249</b>	<b>3.884.355</b>	<b>10.482</b>	<b>11.254.086</b>	<b>7.361.037</b>	<b>3.884.355</b>		<b>11.245.392</b>
<b>GENEL TOPLAM</b>	<b>680.920.254</b>	<b>123.854.502</b>	<b>149.859</b>	<b>804.924.615</b>	<b>672.234.213</b>	<b>123.854.502</b>		<b>805.147.303</b>

## İŞLETMELER İTİBARIYLA YAŞ ÇAY HAREKETİ

(TL)

İşletmeler	Satın Alınan	İşletmelerden Gelen	Diğer Giriş	Girişler Toplamı	Üretime Verilen	İşletmeye Giden	Diğer Çıkış	Çıkışlar Toplamı
Ambarlık Çay Fabrikası	24.873.514,98	1.775.768,32		26.649.283,30	22.537.835,74	4.111.447,56		26.649.283,30
Araklı Çay Fabrikası	17.401.423,22	4.492.341,32	138.499,64	22.032.264,18	20.571.347,20	1.460.916,98		22.032.264,18
Ardeşen Çay Fabrikası	85.166.485,62	1.748.876,72		86.915.362,34	53.247.861,24	33.667.501,10		86.915.362,34
Arhavi Çay Fabrikası	30.422.814,68	4.220.883,10		34.643.697,78	31.134.675,78	3.509.022,00		34.643.697,78
Aşıklar Çay Fabrikası	25.918.933,04	1.843.744,66		27.762.677,70	23.389.076,54	4.373.601,16		27.762.677,70
Azıklı Çay Fabrikası	6.991.130,28	4.321.140,42		11.312.270,70	10.975.470,00	336.800,70		11.312.270,70
Bölümlü Çay Fabrikası	27.239.051,48	451.494,48		27.690.545,96	22.276.487,94	5.414.058,02		27.690.545,96
Büyükköy Çay Fabrikası	17.892.081,16	1.411.560,94		19.303.642,10	16.076.097,10	3.227.545,00		19.303.642,10
Camıdağı Çay Fabrikası	24.612.856,06	15.294.556,42		39.907.412,48	39.622.999,84	284.412,64		39.907.412,48
Cumhuriyet Çay Fabrikası	17.834.223,14	3.389.566,10	16.561,56	21.240.350,80	19.370.797,48	1.869.383,32	170,00	21.240.350,80
Çamlı Çay Fabrikası	31.494.108,40	193.899,18		31.688.007,58	22.646.756,20	9.041.251,38		31.688.007,58
Çayeli Çay Fabrikası	31.491.423,98	3.658.908,70		35.150.332,68	32.098.790,20	3.051.542,48		35.150.332,68
Çiftlik Çay Fabrikası	8.601.711,18	4.008.174,02		12.609.885,20	12.567.087,74	42.797,46		12.609.885,20
Derepazarı Çay Fabrikası	10.542.463,10	5.328.621,10		15.871.084,20	15.755.655,72	115.428,48		15.871.084,20
Eskipazar Çay Fabrikası	14.608.335,56	5.112.437,60		19.720.773,16	19.225.199,84	495.573,32		19.720.773,16
Fındıklı Çay Fabrikası	52.081.694,84	793.919,98		52.875.614,82	33.403.949,20	19.471.551,86	113,76	52.875.614,82
Gündoğdu Çay Fabrikası	16.467.429,92	12.004.603,00		28.472.032,92	27.946.705,04	525.327,88		28.472.032,92
Hayrat Çay Fabrikası	32.622.839,86	612.415,90		33.235.255,76	21.126.812,00	12.108.443,76		33.235.255,76
Hopa Çay Fabrikası	37.398.039,10	521.652,80		37.919.691,90	22.827.797,34	15.091.894,56		37.919.691,90
İyidere Çay Fabrikası	22.152.571,70	4.261.745,06		26.414.316,76	24.578.018,64	1.836.298,12		26.414.316,76
Kalecik Çay Fabrikası	18.802.579,86	591.613,62		19.394.193,48	15.813.793,40	3.580.400,08		19.394.193,48
Kalkandere Çay Fabrikası	22.152.728,12	544.815,60		22.697.543,72	18.235.023,32	4.462.520,40		22.697.543,72
Karaca Çay Fabrikası	27.967.387,24	8.549.286,78		36.516.674,02	33.655.129,70	2.861.544,32		36.516.674,02
Kemalpaşa Çay Fabrikası	27.053.341,44	6.298.568,88		33.351.910,32	27.141.636,58	6.210.273,74		33.351.910,32
Kendirli Çay Fabrikası	10.619.984,22	5.345.805,18		15.965.789,40	15.939.596,16	26.193,24		15.965.789,40
Kirazlık Çay Fabrikası	30.105.305,78	337.382,14		30.442.687,92	21.118.761,90	9.323.926,02		30.442.687,92
Melyat Çay Fabrikası	34.248.699,36	1.710.370,54		35.959.069,90	31.638.242,32	4.320.827,58		35.959.069,90
Muratlı Çay Fabrikası	28.023.922,80	93.967,34		28.117.890,14	26.696.648,54	1.421.241,60		28.117.890,14
Musadağı Çay Fabrikası	17.822.970,38	2.504.657,08		20.327.627,46	19.540.618,40	787.009,06		20.327.627,46
Of Çay Fabrikası	24.553.027,78	831.933,20		25.384.960,98	20.554.676,62	4.827.392,96	2.891,40	25.384.960,98
Ortapazar Çay Fabrikası	16.401.499,68	4.163.521,20		20.565.020,88	19.812.782,88	752.238,00		20.565.020,88
Pazar Çay Fabrikası	26.252.463,14	1.833.705,34		28.086.168,48	21.987.256,30	6.098.912,18		28.086.168,48
Pazarköy Çay Fabrikası	8.718.416,30	3.535.136,24		12.253.552,54	11.928.263,72	325.288,82		12.253.552,54
Sabuncular Çay Fabrikası	18.345.718,62	2.022.423,70		20.368.142,32	16.423.312,08	3.944.830,24		20.368.142,32
Salarha Çay Fabrikası	26.558.336,92	3.458.367,20		30.016.704,12	26.548.580,42	3.468.123,70		30.016.704,12
Selimiye Çay Fabrikası	21.039.836,16	1.181.440,26		22.221.276,42	19.968.139,54	2.253.136,88		22.221.276,42
Sürmene Çay Fabrikası	18.355.176,00	2.964.640,90	51.397,40	21.371.214,30	20.788.665,14	582.549,16		21.371.214,30
Taşçılar Çay Fabrikası	25.680.482,60	909.324,76		26.589.807,36	22.798.426,72	3.791.380,64		26.589.807,36
Tersane Çay Fabrikası	18.248.875,18	4.169.063,84		22.417.939,02	21.765.787,70	652.151,32		22.417.939,02
Tirebolu Çay Fabrikası	19.635.119,78		13.757,06	19.648.876,84	19.596.152,24	52.724,60		19.648.876,84
Ulucami Çay Fabrikası	45.623.481,18	4.020.052,46		49.643.533,64	41.650.702,32	7.992.831,32		49.643.533,64
Veliköy Çay Fabrikası	7.406.422,22	19.426.901,06		26.833.323,28	26.600.578,22	232.745,06		26.833.323,28
Zihniderin Çay Fabrikası	15.086.163,90	8.016.469,70		23.102.633,60	22.559.276,34	543.357,26		23.102.633,60
İşıklı Çay Fabrikası	19.687.327,72	31.597.075,42		51.284.403,14	50.285.949,00	998.454,14	3.765,14	51.284.403,14
Hemşin Çay Fabrikası	11.747,30			11.747,30		11.747,30		11.747,30
<b>TOPLAM</b>	<b>1.064.214.144,98</b>	<b>189.552.832,26</b>	<b>220.215,66</b>	<b>1.253.987.192,90</b>	<b>1.064.427.420,34</b>	<b>189.552.832,26</b>	<b>6.940,30</b>	<b>1.253.987.192,90</b>

## İŞLETMELER İTİBARIYLA ORGANİK YAŞ ÇAY HAREKETİ

(TL)

İşletmeler	Satın Alınan	İşletmelerden Gelen	Diğer Giriş	Girişler Toplamı	Üretime Verilen	İşletmeye Giden	Diğer Çıkış	Çıkışlar Toplamı
Cumhuriyet Çay Fabrikası		287.820,80		287.820,80	287.820,80			287.820,80
Fındıklı Çay Fabrikası	1.833.200,00		5.721,60	1.838.921,60		1.838.921,60		1.838.921,60
Pazar Çay Fabrikası	3.997.849,60			3.997.849,60		3.997.849,60		3.997.849,60
Sabuncular Çay Fabrikası	11.757.970,92	897.075,20		12.655.046,12	6.061.881,32	6.593.164,80		12.655.046,12
Hemşin Çay Fabrikası	5.972.819,20	11.245.040,00		17.217.859,20	17.217.859,20			17.217.859,20
<b>TOPLAM</b>	<b>23.561.839,72</b>	<b>12.429.936,00</b>	<b>5.721,60</b>	<b>35.997.497,32</b>	<b>23.567.561,32</b>	<b>12.429.936,00</b>		<b>35.997.497,32</b>
<b>GENEL TOPLAM</b>	<b>1.087.775.984,70</b>	<b>201.982.768,26</b>	<b>225.937,26</b>	<b>1.289.984.690,22</b>	<b>1.087.994.981,66</b>	<b>201.982.768,26</b>	<b>6.940,30</b>	<b>1.289.984.690,22</b>

## İŞLETMELER İTİBARIYLA YAŞ ÇAY TOMURCUĞU HAREKETİ

(TL)

İşletmeler	Satın Alınan	İşletmelerden Gelen	Diğer Giriş	Girişler Toplamı	Üretime Verilen	İşletmeye Giden	Diğer Çıkış	Çıkışlar Toplamı
Ambarlık Çay Fabrikası	886,55			886,55		886,55		886,55
Araklı Çay Fabrikası	31,85			31,85		31,85		31,85
Ardeşen Çay Fabrikası	7.006,30			7.006,30		7.006,30		7.006,30
Arhavi Çay Fabrikası	32.441,85	34.598,55		67.040,40	67.040,40			67.040,40
Aşıklar Çay Fabrikası	1.100,75			1.100,75		1.100,75		1.100,75
Azaklı Çay Fabrikası	421,75			421,75		421,75		421,75
Bölümlü Çay Fabrikası	274,40			274,40		268,45	5,95	274,40
Büyükköy Çay Fabrikası	44.467,15			44.467,15		44.467,15		44.467,15
Camıdağı Çay Fabrikası	1.296,05			1.296,05		1.296,05		1.296,05
Cumhuriyet Çay Fabrikası	45.038,00			45.038,00		45.038,00		45.038,00
Çamlı Çay Fabrikası	3.193,05			3.193,05		3.193,05		3.193,05
Çayeli Çay Fabrikası	10.526,95	73.346,00		83.872,95	83.872,95			83.872,95
Çiftlik Çay Fabrikası	418,95			418,95		418,95		418,95
Derepazarı Çay Fabrikası	1.506,75			1.506,75		1.506,75		1.506,75
Eskipazar Çay Fabrikası	1.617,35			1.617,35		1.617,35		1.617,35
Fındıklı Çay Fabrikası	5.725,30			5.725,30		5.725,30		5.725,30
Gündoğdu Çay Fabrikası	12.626,95	72.976,05		85.603,00	85.603,00			85.603,00
Hayrat Çay Fabrikası	788,90			788,90		788,90		788,90
Hopa Çay Fabrikası	2.111,55			2.111,55		2.111,55		2.111,55
İyidere Çay Fabrikası	5.490,80			5.490,80		5.490,80		5.490,80
Kalecik Çay Fabrikası	3.487,75			3.487,75		3.487,75		3.487,75
Kalkandere Çay Fabrikası	15.829,45			15.829,45		15.829,45		15.829,45
Karaca Çay Fabrikası	1.102,15	27.235,95		28.338,10	28.338,10			28.338,10
Kemalpaşa Çay Fabrikası	18.872,70			18.872,70		18.872,70		18.872,70
Kendirli Çay Fabrikası	291,20			291,20		291,20		291,20
Kirazlık Çay Fabrikası	3.419,50			3.419,50		3.419,50		3.419,50
Melyat Çay Fabrikası	1.311,80			1.311,80		1.311,80		1.311,80
Muratlı Çay Fabrikası	454,30			454,30	454,30			454,30
Musadağı Çay Fabrikası	2.292,15			2.292,15		2.292,15		2.292,15
Of Çay Fabrikası	1.031,10	6.348,65		7.379,75	7.379,75			7.379,75
Ortapazar Çay Fabrikası	1.893,50			1.893,50		1.829,45	64,05	1.893,50
Pazar Çay Fabrikası	19.175,10			19.175,10		19.175,10		19.175,10
Pazarköy Çay Fabrikası	913,50			913,50		913,50		913,50
Sabuncular Çay Fabrikası	1.004,15			1.004,15		1.004,15		1.004,15
Salarha Çay Fabrikası	11.210,15			11.210,15		11.210,15		11.210,15
Selimiye Çay Fabrikası	2.817,85			2.817,85		2.817,85		2.817,85
Sürmene Çay Fabrikası	449,05			449,05		449,05		449,05
Taşçılar Çay Fabrikası	1.717,80			1.717,80		1.717,80		1.717,80
Tersane Çay Fabrikası	2.979,90			2.979,90		2.979,90		2.979,90
Tirebolu Çay Fabrikası								
Ulucami Çay Fabrikası	9.837,45			9.837,45		9.837,45		9.837,45
Veliköy Çay Fabrikası	3.794,35			3.794,35		3.794,35		3.794,35
Zihniderin Çay Fabrikası	1.437,10	9.394,70		10.831,80	10.831,80			10.831,80
İşıklı Çay Fabrikası	1.117,20			1.117,20		1.117,20		1.117,20
Hemşin Çay Fabrikası	179,90			179,90		179,90		179,90
<b>TOPLAM</b>	<b>283.590,30</b>	<b>223.899,90</b>		<b>507.490,20</b>	<b>283.520,30</b>	<b>223.899,90</b>	<b>70,00</b>	<b>507.490,20</b>



## İŞLETMELER İTİBARIYLA ORGANİK YAŞ ÇAY HAREKETİ

(TL)

İşletmeler	Satın Alınan	İşletmelerden Gelen	Diğer Giriş	Girişler Toplamı	Üretime Verilen	İşletmeye Giden	Diğer Çıkış	Çıkışlar Toplamı
Ambarlık Çay Fabrikası								
Araklı Çay Fabrikası								
Ardeşen Çay Fabrikası								
Arhavi Çay Fabrikası								
Aşıklar Çay Fabrikası								
Azaklı Çay Fabrikası								
Bözlümlü Çay Fabrikası								
Büyükköy Çay Fabrikası								
Camıdağı Çay Fabrikası								
Cumhuriyet Çay Fabrikası		287.820,80		287.820,80	287.820,80			287.820,80
Çamlı Çay Fabrikası								
Çayeli Çay Fabrikası								
Çiftlik Çay Fabrikası								
Derepazarı Çay Fabrikası								
Eskipazar Çay Fabrikası								
Fındıklı Çay Fabrikası	1.833.200,00		5.721,60	1.838.921,60		1.838.921,60		1.838.921,60
Gündoğdu Çay Fabrikası								
Hayrat Çay Fabrikası								
Hopa Çay Fabrikası								
İyidere Çay Fabrikası								
Kalecik Çay Fabrikası								
Kalkandere Çay Fabrikası								
Karaca Çay Fabrikası								
Kemalpaşa Çay Fabrikası								
Kendirli Çay Fabrikası								
Kirazlık Çay Fabrikası								
Melyat Çay Fabrikası								
Muratlı Çay Fabrikası								
Musadağı Çay Fabrikası								
Of Çay Fabrikası								
Ortapazar Çay Fabrikası								
Pazar Çay Fabrikası	3.997.849,60			3.997.849,60		3.997.849,60		3.997.849,60
Pazarköy Çay Fabrikası								
Sabuncular Çay Fabrikası	11.757.970,92	897.075,20		12.655.046,12	6.061.881,32	6.593.164,80		12.655.046,12
Salarha Çay Fabrikası								
Selimiye Çay Fabrikası								
Sürmene Çay Fabrikası								
Taşçılar Çay Fabrikası								
Tersane Çay Fabrikası								
Tirebolu Çay Fabrikası								
Ulucami Çay Fabrikası								
Veliköy Çay Fabrikası								
Zihniderin Çay Fabrikası								
Işıklı Çay Fabrikası								
Hemşin Çay Fabrikası	5.972.819,20	11.245.040,00		17.217.859,20	17.217.859,20			17.217.859,20
<b>TOPLAM</b>	<b>23.561.839,72</b>	<b>12.429.936,00</b>	<b>5.721,60</b>	<b>35.997.497,32</b>	<b>23.567.561,32</b>	<b>12.429.936,00</b>		<b>35.997.497,32</b>

## 2015 YILI GİDERLER

2015 Yılında yapılan giderler program ve geçen yıl ile karşılaştırmalı olarak aşağıdaki tabloda gösterilmiştir.

BİN TL

Giderler	2014 Yılı Gerçekleşen	2 0 1 5 Y ı l ı					
		Ödenek		Gerçekleşen	Ödeneğe göre fark (Son durum)	Ödeneğe göre sapmalar	
		İlk durum	Son durum			İlk duruma göre (%)	Son duruma göre (%)
-İlk madde ve malz. giderleri	984.245	1.105.383	1.199.833	1.194.401	-5.432	8	
-İşçi ücret ve giderleri	306.800	305.593	381.000	380.949	-51	25	
-Memur ve sözleşmeli personel ücret ve giderleri	77.771	82.245	83.000	82.887	-113	1	
-Dışardan sağ fay.ve hizmetler	151.011	188.016	187.572	186.993	-579	(1)	
-Çeşitli giderler	157.751	206.279	235.000	230.664	-4.336	12	(2)
-Vergi, resim ve harçlar	1.696	1.825	1.964	1.893	-71	4	(4)
-Amortismanlar	13.948	13.767	19.000	19.295	295	40	2
-Finansman giderleri	34.114	30.000	42.600	41.128	-1.472	37	(3)
<b>Toplam</b>	<b>1.727.336</b>	<b>1.933.108</b>	<b>2.149.969</b>	<b>2.138.210</b>	<b>-11.759</b>	<b>11</b>	<b>(1)</b>

2015 Yılında yapılan giderler program ve geçen yıl ile karşılaştırmalı olarak tabloda gösterilmiştir.

2015 yılında giderler 2.138.778 Bin TL. olarak gerçekleşmiştir. Ödeneğe göre harcamalarda ödenek aşımı söz konusu değildir. Son ödeneye göre gerçekleşme aşımı olmamıştır. Gerçekleşmenin geçen yıla göre artış %23,82 oranındadır. Giderlerin % 55,87'i İlk Madde Malzeme, % 21,69'i personel, geriye kalan %22,44'ü diğer giderlere aittir.

Geçen yıla göre İlk Madde ve Malzeme Giderleri'nde %21,41 artış, Personel Giderleri'nde %20,61 artış, Dışarıdan Sağlanan Fayda ve Hizmetlerde %23,83 artış ve Diğer Giderlerde %34,15 oranında olmuştur.

## TAŞIMA ve GÜMRÜKLEME

Alım yerlerinden, yaş çay fabrikalarına yaş çay yaprağı taşınması, sefer esasına göre kiralanılan özel vasıtalarla yapılmaktadır.

İstanbul ve Ankara Pazarlama ve Üretim Bölge Müdürlüklerine tasnifli kuru çay, Pazarlama Bölge Müdürlüklerine paketli çay taşınması karayolu ile yapılmaktadır. Karayolu nakliyesi, çoğunlukla özel kişi ve kuruluşlara yaptırılmaktadır.

## İLK MADDE VE MALZEME STOKLARI

	Geçen Yıldan Devir Stok		2015 Sonu Stokları				Bütçeye Göre %
	Ayrıntı	Tutar	Revize		Gerçekleşen		
			Ayrıntı	Tutar	Ayrıntı	Tutar	
<b>A-İlk Madde ve Malzeme</b>							
-Hammadde Malzemeler		<b>669.839,59</b>		<b>1.500.000,00</b>		<b>1.465.242,49</b>	(2)
Partikül ve Aroma Ürünü	669.839,59		1.500.000,00		1.465.242,49		
-İşletme malzemesi		<b>5.374.967,10</b>		<b>6.127.000,00</b>		<b>5.105.804,67</b>	(17)
Kömür – Odun	2.544.098,07		3.000.000,00		2.406.031,39		
Fuel-oil	2.467.773,95		2.627.000,00		2.339.954,27		
Akaryakıt	261.885,91		250.000,00		242.456,08		
Yağlar	100.985,01		250.000,00		117.362,93		
LNG Yakıtı							
Diğer İşletme Malzemesi	224,16						
-Yedekler		<b>4.447.047,43</b>		<b>4.416.000,00</b>		<b>5.843.491,62</b>	32
Yedek Parçalar	3.791.053,89		3.655.000,00		5.087.963,80		
Küçük Alet ve Takımlar	67.614,10		65.000,00		64.158,51		
Teçhizat	312.277,19		370.000,00		367.956,78		
Elektrik Motoru	9.337,82		16.000,00		15.922,99		
Elektrik Şalteri	266.764,43		310.000,00		307.489,54		
-Muhtelif malzeme		<b>15.567.770,42</b>		<b>18.281.000,00</b>		<b>17.012.275,60</b>	(7)
Tamirat ve İnşaat malz.	4.080.564,56		3.400.000,00		3.322.621,33		
Kırtasiye ve Basılı Kağıt	169.646,56		500.000,00		192.982,49		
Ambalaj Malzemesi	8.223.031,74		9.981.000,00		9.895.804,58		
Gıda Malzemesi	56.688,10		100.000,00		68.570,13		
Giyecek Malzemesi	746.321,60		700.000,00		670.518,79		
Elektrik Malzemesi	1.355.984,08		1.500.000,00		1.492.971,46		
Laboratuvar Malzemesi	106.612,15		100.000,00		84.856,23		
Temizlik Malzemesi	119.717,24		500.000,00		108.542,88		
Döşeme Demirbaş	485.819,09		1.000.000,00		953.320,62		
Diğer Malzeme	223.385,30		500.000,00		222.087,09		
<b>Toplam (A)</b>	<b>26.059.624,54</b>	<b>26.059.624,54</b>	<b>30.324.000,00</b>	<b>30.324.000,00</b>	<b>29.426.814,38</b>	<b>29.426.814,38</b>	(3)
<b>B-Diğer Stoklar</b>		<b>211.447,01</b>		<b>150.000,00</b>		<b>228.930,66</b>	53
-Yarı Mamül Malzeme Stoku	137.392,96		150.000,00		181.740,13		
-Elden Çıkarılacak Stoklar	74.054,05				47.190,53		
<b>Toplam (B)</b>	<b>211.447,01</b>	<b>211.447,01</b>	<b>150.000,00</b>	<b>150.000,00</b>	<b>228.930,66</b>	<b>228.930,66</b>	53
<b>C-Sipariş Avansları</b>	<b>380,72</b>	<b>380,72</b>			<b>622,28</b>	<b>622,28</b>	
<b>Toplam (C)</b>	<b>380,72</b>	<b>380,72</b>			<b>622,28</b>	<b>622,28</b>	
<b>Genel Toplam</b>	<b>26.271.452,27</b>	<b>26.271.452,27</b>	<b>30.474.000,00</b>	<b>30.474.000,00</b>	<b>29.656.367,32</b>	<b>29.656.367,32</b>	(3)

Dönemsonu malzeme stokları bir önceki yıla göre % 12,88 oranında. 3.384.292,77 TL düşerek 29.655.745,04 TL olmuştur.

2015 yılına devreden stokun %4,94'ü hammadde malzemesi, % 17,21'i işletme malzemesi, %19,70'i Yedekler, % 57,38'i Muhtelif malzeme, ve %0,77'si diğer stoklara aittir.

## ÜRETİM VE MALİYETLER

### 1-Üretim :

29 Nisan 2015 günü başlayıp 20 Ekim 2015 günü sona eren 2015 yılı yaş çay alım kampanyasında 680.921 Ton yaş çay yaprağı mubayaa edilmiş ve 45 yaş çay fabrikasında işlenerek 130.277 Ton Tasnifli çay üretimi gerçekleştirilmiştir. Üretimi yapılan tasnifli kuru çayla birlikte Cumhuriyet Çay Fabrikası'nda 129 Ton yeşil çay üretimi, 21 Ton tasnifli organik yeşil çay ve Hemşin Çay Fabrikasında ile Sabuncular Çay Fabrikasında toplam 1.328 Ton organik siyah çay üretilmiştir. 2015 yılında üretilen tasnifli ve paketli çay miktarları program ve geçen yıl gerçekleştirmeleri ile karşılaştırmalı olarak aşağıdaki çizelgede gösterilmiştir.

Üretim Türü	Ölçü	2014 Yılı Gerçekleşen	2015				
			Program		Gerçekleşen	Sapma Programına Göre %	Fark Geçen Yıla Göre %
			İlk	Son			
Tasnifli Siyah Çay	Ton	117.729	126.000	123.300	128.800	0,02	0,09
Tasnifli Yeşil Çay	Ton	150	250	130	129	(0,48)	
Tasnifli Organik Siyah	Ton	341	450	1350	1328	1,95	2,89
Tasnifli Organik Yeşil	Ton	26	50	20	21	(0,59)	(0,20)
Tasnifli Beyaz Çay	Ton	0,4			0,2	0,20	(0,50)
Tasnifli Granür Çay	Ton	5					(1,00)
<b>Tasnifli Çay Toplamı</b>		<b>118.251</b>	<b>126.750</b>	<b>124.800</b>	<b>130.277</b>	<b>0,03</b>	<b>0,10</b>
Paketli Siyah Çay	Ton	148.149	141.985	135.400	119.438	(0,16)	(0,19)
Paketli Yeşil Çay	Ton	133	1.000	250	213	(0,79)	0,60
Paketli Organik Siyah	Ton	192	1.000	1.000	588	(0,41)	2,06
Paketli Organik Yeşil	Ton	13	15	27	27	0,80	1,08
Paketli Beyaz Çay	Ton			1	0,4	0,44	
<b>Paketli Çay Toplamı</b>		<b>148.487</b>	<b>144.000</b>	<b>136.678</b>	<b>120.266</b>	<b>(0,16)</b>	<b>(0,19)</b>

2015 Yılında üretilen tasnifli çayda % 10,16 artmış, paketli çayda %19 üretim azalmıştır.

Faaliyet döneminde randımanı en yüksek işletmemiz % 20,58 ile Sabuncular Çay Fabrikası, randımanı en düşük işletmemiz ise % 17,09 ile Işıklı Çay Fabrikası olmuştur. Ortalama olarak işletmelerimizin randımanı % 19,28 olarak gerçekleşmiştir. Maliyet giderlerinin bir önceki yıla göre % 11,37 artması ile tasnifli çay üretim maliyetleri 12,34 TL/KG olarak gerçekleşmiştir.

Paketleme fabrikalarında 2015 yılında toplam 120.266 Ton olmak üzere; 119.438 Ton Paketli siyah çay, 213 Ton Paketli yeşil , 1 Ton Organik Yeşil Çay Paketli ve 615 Ton Paketli Organik çay üretilmiştir. Bu miktar bir önceki yıla göre 28.221 Ton artmıştır. Paketli çayın maliyet gideri bir önceki yıla göre %16,88 artması ile çayın maliyeti 12,88 TL/KG olarak gerçekleşmiştir.

2015 yılında üretilen tasnifli çay miktarları neville itibariyle önceki yıl ile karşılaştırmalı olarak aşağıdaki çizelgede gösterilmiştir.

Tasnifli Kuru Çay ( TON )		
Çeşitleri	2014	2015
1	5.831	9.310
2	35.162	46.681
3	7.977	60.400
4	7.206	12.410
5	50.570	
6	6.279	
7	4.704	
<b>Tasnifli Siyah Çay Toplamı</b>	<b>117.729</b>	<b>128.800</b>
<b>Tasnifli Yeşil Çay</b>	<b>150</b>	<b>129</b>
<b>Tasnifli Siyah Organik Çay</b>	<b>341</b>	<b>1.328</b>
<b>Tasnifli Organik Yeşil Çay</b>	<b>26</b>	<b>21</b>
<b>Tasnifli Beyaz Çay</b>	<b>0,4</b>	<b>0,2</b>
<b>Tasnifli Granür Çay</b>	<b>5</b>	
<b>GENEL TOPLAM</b>	<b>118.251</b>	<b>1.478</b>

**TASNİFLİ VE PAKETLİ ÇAYIN YIL İÇİNDEKİ HAREKETİ**

MAMÜLLER	ÖLÇÜ	GİRİŞLER					ÇIKIŞLAR					2016 Yılına Devreden
		2014 Yılından Devir	2015 Yılı Üretimi	İşletmelerden Gelen	Sair Girişler	TOPLAM	Satılan	Üretime Verilen	İşletmelere Gönderilen	Sair Çıkışlar	TOPLAM	
TAS.SİYAH ÇAY	KG	50.479.426,0500	128.799.828,0000	126.925.549,2000	2.684.499,4000	308.889.302,6500	20.886,0000	120.164.204,6000	126.925.549,4000	3.303.615,1500	250.414.255,1500	58.475.047,5000
	BİN TL.	546,571	1.570,432	1.483,776	26,503	3.627,282	304	1.405,794	1.483,776	31,266	2.921,140	706,142
TAS.ORG.SİYAH ÇAY	KG	577.139,3000	1.327.849,0000	1.657.223,3000		3.562.211,6000	32,0000	590.826,3000	1.657.223,3000	25,0000	2.248.106,6000	1.314.105,0000
	BİN TL.	12,828	34,244	40,144		87,216	1	13,509	40,144	1	53,655	33,561
<b>TAS. SİYAH ÇAY TOP.</b>	<b>KG</b>	<b>51.056.565,3500</b>	<b>130.127.677,0000</b>	<b>128.582.772,5000</b>	<b>2.684.499,4000</b>	<b>312.451.514,2500</b>	<b>20.918,0000</b>	<b>120.755.030,9000</b>	<b>128.582.772,7000</b>	<b>3.303.640,1500</b>	<b>252.662.361,7500</b>	<b>59.789.152,5000</b>
	<b>BİN TL.</b>	<b>559,399</b>	<b>1.604,676</b>	<b>1.523,920</b>	<b>26,503</b>	<b>3.714,498</b>	<b>305</b>	<b>1.419,304</b>	<b>1.523,920</b>	<b>31,266</b>	<b>2.974,795</b>	<b>739,703</b>
TAS.YEŞİL ÇAY	KG	80.816,0000	128.873,0000	221.353,0000	11.018,5000	442.060,5000	12.834,0000	195.888,5000	221.353,0000	9.157,0000	439.232,5000	2.828,0000
	BİN TL.	1,209	2,320	3,728	193,1	7,450	218	3,314	3,728	138	7,398	52
TAS.ORG.YEŞİL ÇAY	KG	16.719,0000	20.740,0000	29.690,0000		67.149,0000	340,0000	27.175,0000	29.690,0000		57.205,0000	9.944,0000
	BİN TL.	388	519	711		1,617	8	650	711		1,369	248
<b>TAS. YEŞİL ÇAY TOP.</b>	<b>KG</b>	<b>97.535,0000</b>	<b>149.613,0000</b>	<b>251.043,0000</b>	<b>11.018,5000</b>	<b>509.209,5000</b>	<b>13.174,0000</b>	<b>223.063,5000</b>	<b>251.043,0000</b>	<b>9.157,0000</b>	<b>496.437,5000</b>	<b>12.772,0000</b>
	<b>BİN TL.</b>	<b>1,597</b>	<b>2,838</b>	<b>4,439</b>	<b>193</b>	<b>9,067</b>	<b>226</b>	<b>3,964</b>	<b>4,439</b>	<b>138</b>	<b>8,767</b>	<b>300</b>
TASNİFLİ BEYAZ ÇAY	KG	370,3630	206,9006	649,5380	9,1370	1.235,9386	15,0360	444,0000	649,5380	1,1000	1.109,6740	126,2646
	BİN TL.	464	308	805	11	1,588	23	572	805	1	1,401	187
TASNİFLİ GRANÜR ÇAY	KG	4.888,0000				4.888,0000						4.888,0000
	BİN TL.	111				111						111
<b>TASNİFLİ ÇAY TOP</b>	<b>KG</b>	<b>51.159.358,7130</b>	<b>130.277.496,9006</b>	<b>128.834.465,0380</b>	<b>2.695.527,0370</b>	<b>312.966.847,6886</b>	<b>34.107,0360</b>	<b>120.978.538,4000</b>	<b>128.834.465,2380</b>	<b>3.312.798,2500</b>	<b>253.159.908,9240</b>	<b>59.806.938,7646</b>
	<b>BİN TL.</b>	<b>561,570</b>	<b>1.607,823</b>	<b>1.529,164</b>	<b>26,707</b>	<b>3.725,265</b>	<b>554</b>	<b>1.423,840</b>	<b>1.529,164</b>	<b>31,405</b>	<b>2.984,964</b>	<b>740,301</b>
PAK.SİYAH ÇAY	KG	3.984.068,1235	113.399.812,2650	108.536.639,4580	505.469,6830	226.425.989,5295	113.632,579,3705		108.536.639,4580	489.929,5460	222.659.148,3745	3.766.841,1550
	BİN TL.	44,746	1.454,928	1.398,493	7,431	2.905,598	1.453,589		1.398,493	6,983	2.859,065	46,533
PAK.CATERING SİYAH ÇAY	KG	828.870,8000	6.037.830,0000	6.198.630,8000		13.065.331,6000	6.084.869,4000		6.198.630,8000	588,0000	12.284.088,2000	781.243,4000
	BİN TL.	8,455	70,387	72,140		150,982	69,989		72,140	6	142,135	8,847
<b>PAK. SİYAH ÇAY TOP.</b>	<b>KG</b>	<b>4.812.938,9235</b>	<b>119.437.642,2650</b>	<b>114.735.270,2580</b>	<b>505.469,6830</b>	<b>239.491.321,1295</b>	<b>119.717.448,7705</b>		<b>114.735.270,2580</b>	<b>490.517,5460</b>	<b>234.943.236,5745</b>	<b>4.548.084,5550</b>
	<b>BİN TL.</b>	<b>53,201</b>	<b>1.525,314</b>	<b>1.470,633</b>	<b>7,431</b>	<b>3.056,579</b>	<b>1.523,578</b>		<b>1.470,633</b>	<b>6,989</b>	<b>3.001,200</b>	<b>55,379</b>
PAK.YEŞİL ÇAY	KG	36.441,3680	212.754,3600	239.468,8220	13.273,8400	501.938,3900	236.488,5071		239.468,8220	2.921,2940	478.878,6231	23.059,7669
	BİN TL.	690	6,084	6,623	288	13,685	6,406		6,623	80	13,109	575
PAK.CATERING YEŞİL ÇAY	KG	50,8800	480,0000	480,0000		1.010,8800			480,0000		480,0000	530,8800
	BİN TL.	1	18	18		38			18		18	20
<b>PAK. YEŞİL ÇAY TOP.</b>	<b>KG</b>	<b>36.492,2480</b>	<b>213.234,3600</b>	<b>239.948,8220</b>	<b>13.273,8400</b>	<b>502.949,2700</b>	<b>236.488,5071</b>		<b>239.948,8220</b>	<b>2.921,2940</b>	<b>479.358,6231</b>	<b>23.590,6469</b>
	<b>BİN TL.</b>	<b>691</b>	<b>6,102</b>	<b>6,642</b>	<b>288</b>	<b>13,723</b>	<b>6,406</b>		<b>6,642</b>	<b>80</b>	<b>13,128</b>	<b>595</b>
PAK.ORGANİK YEŞİL ÇAY	KG	1.333,4276	26.992,2000	27.142,6250	1.780,3750	57.248,6276	27.527,7676		27.142,6250	1.789,8200	56.460,2126	788,4150
	BİN TL.	35	862	866	57	726	871		866	57	1.795	-1,069
PAK.ORGANİK SİYAH ÇAY	KG	28.473,8300	588.011,6000	595.311,2500	20.004,4000	1.231.801,0800	596.758,5200		595.311,2500	20.902,3900	1.212.972,1600	18.828,9200
	BİN TL.	670	15,661	15,824	491	33,740	15,774		15,824	525	32,124	1,616
<b>PAK.ORGANİK ÇAY TOP.</b>	<b>KG</b>	<b>29.807</b>	<b>615.003,8000</b>	<b>622.453,8750</b>	<b>21.784,7750</b>	<b>1.289.049,7076</b>	<b>624.286,2876</b>		<b>622.453,8750</b>	<b>22.692,2100</b>	<b>1.269.432,3726</b>	<b>19.617,3350</b>
	<b>BİN TL.</b>	<b>704</b>	<b>16,523</b>	<b>16,690</b>	<b>548</b>	<b>34,466</b>	<b>16,646</b>		<b>16,690</b>	<b>582</b>	<b>33,918,4118</b>	<b>547</b>
PAK.BEYAZ ÇAY	KG		444,0000	747	38	1.229	229,76		747	38	1.015	214,2400
	BİN TL.		1,003	1,307	66	2,376	557		747	66	1,929	446
<b>PAKETLİ ÇAY TOP</b>	<b>KG</b>	<b>4.879.238,4291</b>	<b>120.266.324,4250</b>	<b>115.598.419,8350</b>	<b>540.566,2180</b>	<b>241.284.548,9071</b>	<b>120.578.453,3252</b>		<b>115.598.419,8350</b>	<b>516.168,9700</b>	<b>236.693.042,1302</b>	<b>4.591.506,7769</b>
	<b>BİN TL.</b>	<b>54,597</b>	<b>1.548,943</b>	<b>1.495,271</b>	<b>8,332</b>	<b>3.107,144</b>	<b>1.547,187</b>		<b>1.495,271</b>	<b>7,718</b>	<b>3.050,175</b>	<b>56,968</b>
<b>GENEL TOP.</b>	<b>KG</b>	<b>56.038.597,1421</b>	<b>250.543.821,3256</b>	<b>244.432.884,8730</b>	<b>3.236.093,2550</b>	<b>554.251.396,5957</b>	<b>120.612.560,3612</b>	<b>120.978.538,4000</b>	<b>244.432.885,0730</b>	<b>3.828.967,2200</b>	<b>489.852.951,0542</b>	<b>64.398.445,5415</b>
	<b>BİN TL.</b>	<b>616,167</b>	<b>3.156,766</b>	<b>3.024,436</b>	<b>35,040</b>	<b>6.832,408</b>	<b>1.547,741</b>	<b>1.423,840</b>	<b>3.024,436</b>	<b>39,123</b>	<b>6.035,139</b>	<b>797,269</b>

Tasnifli çay stoku bir önceki yıla göre miktar yönünden % 16,90 oranında 8.648 ton artarak 58.807 ton'a, tutar yönünden % 31,82 oranında 178.731 bin TL artarak 740.301 bin TL olarak gerçekleşmiştir.

Paketli çay stoku bir önceki yıla göre miktar yönünden % 5,90 oranında 288 ton azalarak 4.592 ton'a, tutar yönünden % 4,34 oranında 2.371 bin TL artarak 56.968 bin TL olarak gerçekleşmiştir.

## RANDIMAN TABLOSU

(Ton)

Çay Fabrikaları	2 0 1 4					2 0 1 5				
	İşlenen Yaşçay	Üretilen Kuruçay		Randıman %		İşlenen Yaşçay(Ton)	Üretilen Kuruçay(KG)		Randıman %	
		Siyah Çay	Yeşilçay	Siyah Çay	Yeşilçay		Siyah Çay	Yeşilçay	Siyah Çay	Yeşilçay
Ambarlık	12.809	2.372		18,52		14.150	2.433		17,19	
Araklı	14.212	2.862		20,14		13.020	2.589		19,88	
Ardeşen	31.668	6.258		19,76		32.778	6.312		19,26	
Arhavi	15.773	3.160		20,03		15.777	3.103		19,67	
Arhavi C.T.C.	5.000	999		19,98		3.813	655		17,18	
Aşıklar	15.318	2.939		19,19		14.673	2.847		19,40	
Azaklı	7.202	1.271		17,65		6.928	1.316		19,00	
Bölümlü	14.540	2.706		18,61		13.986	2.685		19,20	
Büyükköy	9.494	1.697		17,87		10.119	1.926		19,03	
Camıdağı	13.182	2.507		19,02		25.041	4.840		19,33	
Cumhuriyet	11.741	2.161		18,41		11.540	2.191		18,99	
Cumhuriyet Yeşil	903		150		16,61	699		129		18,45
Cumhuriyet Organik Yeşil	111		26		23,42	90		21		23,33
Çamlı	14.699	2.874		19,55		14.238	2.886		20,27	
Çayeli	17.802	3.389		19,04		20.089	3.907		19,45	
Çiftlik	8.205	1.571		19,15		7.925	1.494		18,85	
Derepazır	10.363	1.938		18,70		9.918	1.961		19,77	
Eskipazar	11.588	2.426		20,94		12.080	2.330		19,29	
Fındıklı	20.025	3.634		18,15		20.681	4.019		19,43	
Gündoğdu	18.732	3.513		18,75		17.631	3.520		19,96	
Hayrat	13.611	2.680		19,69		13.166	2.590		19,67	
Hopa	13.703	2.548		18,59		14.184	2.818		19,87	
İyidere	15.126	2.820		18,64		15.506	3.085		19,90	
Kalecik	11.075	2.072		18,71		9.932	1.911		19,24	
Kalkandere	10.555	2.025		19,19		11.362	2.147		18,90	
Karaca	10.127	1.885		18,61		21.080	3.939		18,69	
Kemalpaşa	15.536	2.983		19,20		16.970	3.430		20,21	
Kendirli	10.430	1.908		18,29		10.008	1.843		18,42	
Kirazlık	12.307	2.248		18,27		13.137	2.570		19,56	
Melyat	18.602	3.483		18,72		19.730	3.723		18,87	
Muratlı	14.809	2.737		18,48		16.610	3.132		18,86	
Musadağı	11.887	2.236		18,81		12.226	2.313		18,92	
Of	13.555	2.567		18,94		12.781	2.515		19,68	
Ortapazar	12.457	2.327		18,68		12.488	2.421		19,39	
Pazar	14.008	2.771		19,78		13.837	2.799		20,23	
Pazarköy	7.636	1.415		18,53		7.484	1.418		18,95	
Sabuncular	12.533	2.392		19,09		10.248	2.109		20,58	
Salarha	16.210	3.094		19,09		1.862	328		17,62	
Selimiye	12.240	2.234		18,25		16.709	3.277		19,61	
Sürmene	13.745	2.622		19,08		12.591	2.310		18,35	
Taşçılar	13.306	2.481		18,65		13.152	2.525		19,20	
Tersane	13.160	2.481		18,85		14.358	2.742		19,10	
Tirebolu	10.635	2.100		19,75		13.698	2.686		19,61	
Güneysu Ulucami	26.010	4.782		18,39		12.395	2.499		20,16	
Veliköy	14.997	2.876		19,18		26.230	5.149		19,63	
Zihniderin	15.228	2.750		18,06		16.815	3.282		19,52	
İşıklı	6.752	857		12,69		14.189	2.842		20,03	
İşıklı Ek Tesis	10.000	2.379		23,79		4.669	798		17,09	
Hemşin Siyah Çay						27.039	4.912		18,17	
Hemşin Organik Syh.Çay	1.692	341		20,15		5.366	1.000		18,64	
<b>TOPLAM</b>	<b>625.299</b>	<b>118.371</b>	<b>176</b>	<b>18,93</b>	<b>17,36</b>	<b>674.998</b>	<b>130.127</b>	<b>150</b>	<b>19,28</b>	<b>19,01</b>

## 2015 YILI KAMPANYA DÖNEMİNDE AYLARA GÖRE

## KAPASİTE KULLANIM CETVELİ

Çay bahçelerinin genel durumu ve iklim şartlarına bağlı olarak fabrikalarda yaş çay girişi olmaktadır. Bu nedenle, fabrikalar zaman zaman tam kapasite, bazen de düşük kapasitede çalışmaktadır. Fabrikalar kampanyaya, yaprak gelişine paralel olarak girmekte ve devreden çıkmaktadır.

Kapasiteden en yüksek yararlanma oranı %95 ile Mayıs-Haziran ayları 1.Sürgünde gerçekleşmiştir.

Kampanya döneminde, aylara göre kapasiteden yararlanma oranları aşağıdaki tabloda gösterilmiştir.

## SİYAH ÇAY ÜRETİMİ

AYLAR	Çalışılan Gün Sayısı	Kapasite ( Ton )	Tes.Üz.İmalata Verilen (Ton)	Kapasiteden Yararlanma Oranı(%)
Mayıs	1.359	239.470	228.020	95
Haziran				
Temmuz	1.509	258.890	230.308	89
Ağustos				
Eylül	1.485	263.000	215.904	82
Ekim				
<b>Toplam</b>	<b>4.353</b>	<b>761.360</b>	<b>674.232</b>	<b>89</b>

## YEŞİL ÇAY ÜRETİMİ

AYLAR	Çalışılan Gün Sayısı	Kapasite ( Ton )	Tes.Üz.İmalata Verilen (Ton)	Kapasiteden Yararlanma Oranı(%)
Mayıs	68	1.360	325	24
Haziran				
Temmuz	26	390	220	56
Ağustos				
Eylül	59	885	221	25
Ekim				
<b>Toplam</b>	<b>153</b>	<b>2.635</b>	<b>766</b>	<b>29</b>
<b>Genel Toplam</b>	<b>4.506</b>	<b>763.995</b>	<b>674.998</b>	<b>88</b>

Kuruluşumuzda, imalat sistemleri Ortodoks ve Modern Çay İmalat Sistemleri olarak iki gruba ayrılmaktadır.

Kuruluşumuzda 2015 yılında yaş yaprak işletme kapasitesi ortalama % 88 olarak gerçekleşmiştir.

## 2015 YILINDA SİYAH ÇAY ÜRETİMİ İÇİN İMALATA VERİLEN YAŞÇAY

(Ton)

İŞLETMELER	Günlük Kapasite Ton/Gün	Çalışılan Gün Sayısı	İşlenmesi Gereken Yaşçay	Üretime Verilen Yaşçay	Kapasiteden Yararlanma %
Ambarlık	150	100	15.000	14.150	94
Araklı	135	106	14.310	13.020	91
Ardeşen	285	139	39.615	32.778	83
Arhavi	160	104	16.640	15.777	95
Arhavi C.T.C.	90	45	4.050	3.813	94
Aşıklar	150	107	16.050	14.673	91
Azaklı	90	80	7.200	6.928	96
Bölümlü	150	94	14.100	13.986	99
Büyükköy	100	103	10.300	10.119	98
Camıdağı	330	87	28.710	25.041	87
Cumhuriyet	150	82	12.300	11.540	94
Cumhuriyet Yeşil	20	88	1.665	699	42
Cumhuriyet Organik Yeşil		10	255	90	35
Çamlı	150	97	14.550	14.238	98
Çayeli	215	111	23.865	20.089	84
Çiftlik	100	88	8.800	7.925	90
Derepazarı	120	93	11.160	9.918	89
Eskipazar	150	88	13.200	12.080	92
Fındıklı	215	105	22.575	20.681	92
Gündoğdu	205	99	20.295	17.631	87
Hayrat	150	93	13.950	13.166	94
Hopa	160	98	15.680	14.184	90
İyidere	180	90	16.200	15.506	96
Kalecik	120	92	11.040	9.932	90
Kalkandere	125	95	11.875	11.362	96
Karaca	330	78	25.740	21.080	82
Kemalpaşa	185	102	18.870	16.970	90
Kendirli	125	89	11.125	10.008	90
Kirazlık	145	102	14.790	13.137	89
Melyat	215	100	21.500	19.730	92
Muratlı	195	98	19.110	16.610	87
Musadağı	150	89	13.350	12.226	92
Of	150	91	13.650	12.781	94
Ortapazar	150	90	13.500	12.488	93
Pazar	150	101	15.150	13.837	91
Pazarköy	90	87	7.830	7.484	96
Sabuncular	155	79	12.245	10.248	84
Sabuncular Organik		16	2.480	1.862	75
Salarha	185	94	17.390	16.709	96
Selimiye	140	94	13.160	12.591	96
Sürmene	150	94	14.100	13.152	93
Taşçılar	150	99	14.850	14.358	97
Tersane	150	99	14.850	13.698	92
Tirebolu	180	84	15.120	12.395	82
Güneysu Ulucami	280	104	29.120	26.230	90
Veliköy	210	92	19.320	16.815	87
Zihniderin	165	90	14.850	14.189	96
Işıklı	150	47	7.050	4.669	66
Işıklı Ek Tesis	350	113	39.550	27.039	68
Hemşin Organik	150	80	12.000	5.366	45
<b>TOPLAM</b>	<b>8.000</b>	<b>4.506</b>	<b>764.085</b>	<b>674.998</b>	<b>88</b>



İŞLETMELER İTİBARIYLA ÜRETİLEN TASNİFLİ SİYAH ÇAY NEVİLERİ BİRİM MALİYETLERİ

İŞLETMELER	Tasnifli Siyah Çay							Tasnifli Organik Siyah Çay						
	1 BOP	2 BOP	3 BOP	4 F	Toplam Kg	Tutar TL	Birim Mal. TL	1 BOP	2 BOP	3 BOP	4 F	Toplam Kg	Tutar TL	Birim Mal. TL
Ambarlık Çay Fabrikası	155.936	840.072	1.211.275	225.248	2.432.531	34.289.611,90	14,10							
Araklı Çay Fabrikası	148.224	863.640	1.382.475	194.208	2.588.547	32.196.602,34	12,44							
Ardeşen Çay Fabrikası	486.848	2.543.208	2.394.825	886.816	6.311.697	77.836.895,23	12,33							
Arhavi Çay Fabrikası	248.448	1.160.760	2.079.325	268.480	3.757.013	44.129.355,65	11,75							
Aşıklar Çay Fabrikası	229.056	964.800	1.201.450	451.968	2.847.274	35.187.546,50	12,36							
Azakhı Çay Fabrikası	80.448	508.296	631.225	96.160	1.316.129	18.733.678,65	14,23							
Bölümlü Çay Fabrikası	131.776	856.632	1.479.325	217.280	2.685.013	32.063.486,88	11,94							
Büyükköy Çay Fabrikası	129.248	751.584	933.400	111.776	1.926.008	24.950.028,18	12,95							
Camıdağı Çay Fabrikası	541.248	1.648.608	1.949.975	700.128	4.839.959	54.460.028,55	11,25							
Cumhuriyet Çay Fabrikası	138.176	860.808	1.009.975	182.400	2.191.359	29.599.958,89	13,51							
Çamlı Çay Fabrikası	182.848	807.384	1.572.300	323.200	2.885.732	32.701.577,00	11,33							
Çayeli Çay Fabrikası	171.936	1.428.792	2.067.200	239.200	3.907.128	46.823.470,44	11,98							
Çiftlik Çay Fabrikası	73.856	732.696	587.175	100.736	1.494.463	19.893.091,23	13,31							
Derepazarı Çay Fabrikası	80.704	761.160	923.300	195.808	1.960.972	25.363.181,06	12,93							
Eskipazar Çay Fabrikası	176.288	1.025.016	876.000	252.928	2.330.232	28.051.279,81	12,04							
Fındıklı Çay Fabrikası	208.448	2.006.160	1.502.150	302.304	4.019.062	47.271.612,91	11,76							
Gündoğdu Çay Fabrikası	281.472	1.199.376	1.778.825	260.576	3.520.249	40.552.857,61	11,52							
Güneysu Çay Fabrikası														
Hayrat Çay Fabrikası	147.264	768.312	1.417.100	257.632	2.590.308	30.587.520,67	11,81							
Hopa Çay Fabrikası	280.448	964.152	1.180.575	392.864	2.818.039	33.886.928,76	12,03							
İyidere Çay Fabrikası	247.744	1.117.320	1.370.175	349.696	3.084.935	36.641.765,77	11,88							
Kalecik Çay Fabrikası	86.080	507.456	1.156.175	161.504	1.911.215	26.820.786,45	14,03							
Kalkandere Çay Fabrikası	271.904	1.063.488	626.775	184.352	2.146.519	27.274.091,40	12,71							
Karaca Çay Fabrikası	269.920	1.832.040	1.548.850	288.416	3.939.226	46.698.641,54	11,85							
Kemalpaşa Çay Fabrikası	149.472	1.277.160	1.839.250	164.128	3.430.010	39.851.590,02	11,62							
Kendirli Çay Fabrikası	93.536	731.904	859.400	158.464	1.843.304	24.753.856,04	13,43							
Kirazlık Çay Fabrikası	259.072	865.896	1.024.525	420.384	2.569.877	32.475.949,74	12,64							
Melyat Çay Fabrikası	220.832	902.040	2.271.950	328.384	3.723.206	43.326.582,24	11,64							
Muratlı Çay Fabrikası	310.272	1.157.112	1.502.675	161.792	3.131.851	39.893.643,02	12,74							
Musadağı Çay Fabrikası	92.448	724.512	1.348.825	147.168	2.312.953	29.849.778,49	12,91							
Of Çay Fabrikası	170.336	830.304	1.297.800	216.544	2.514.984	29.837.615,97	11,86							
Ortapazar Çay Fabrikası	117.440	897.504	1.137.550	268.256	2.420.750	29.966.036,03	12,38							
Pazar Çay Fabrikası	192.352	746.184	1.599.700	260.896	2.799.132	34.568.025,66	12,35							
Pazarköy Çay Fabrikası	73.696	607.512	653.750	83.072	1.418.030	20.281.006,91	14,30							
Sabuncular Çay Fabrikası	240.992	879.672	781.425	206.656	2.108.745	24.994.612,93	11,85	55.584	140.472	84.475	47.616	328.147	8.572.747,16	26,12
Salarha Çay Fabrikası	309.024	1.094.928	1.596.075	276.800	3.276.827	37.648.358,75	11,49							
Selimiye Çay Fabrikası	165.152	924.888	967.875	252.320	2.310.235	30.101.237,90	13,03							
Sürmene Çay Fabrikası	158.592	916.272	1.189.550	260.928	2.525.342	30.959.870,81	12,26							
Taşçılar Çay Fabrikası	161.280	1.052.976	1.462.825	64.736	2.741.817	33.080.167,79	12,07							
Taşlıdere Çay Fabrikası														
Tersane Çay Fabrikası	126.624	966.120	1.268.850	324.736	2.686.330	30.851.956,17	11,48							
Tirebolu Çay Fabrikası	76.480	935.208	1.289.975	197.280	2.498.943	30.270.298,97	12,11							
Ulucami Çay Fabrikası	599.840	1.941.720	2.252.775	354.784	5.149.119	59.964.411,39	11,65							
Veliköy Çay Fabrikası	257.600	1.162.248	1.476.900	385.600	3.282.348	37.033.999,53	11,28							
Zihniderin Çay Fabrikası	336.160	999.288	1.049.975	456.928	2.842.351	33.663.978,06	11,84							
İşıklı Çay Fabrikası	430.080	1.855.296	2.648.400	776.288	5.710.064	71.045.197,97	12,44							
Hemşin Çay Fabrikası								85.632	389.064	335.150	189.856	999.702	25.671.310,42	25,68
<b>TOPLAM</b>	<b>9.309.600</b>	<b>46.680.504</b>	<b>60.399.900</b>	<b>12.409.824</b>	<b>128.799.828</b>	<b>1.570.432.171,81</b>	<b>12,19</b>	<b>141.216</b>	<b>529.536</b>	<b>419.625</b>	<b>237.472</b>	<b>1.327.849</b>	<b>34.244.057,58</b>	<b>25,79</b>

**İŞLETMELER İTİBARIYLA ÜRETİLEN TASNİFLİ YEŞİL ÇAY NEVİLERİ BİRİM MALİYETLERİ**

İŞLETMELER	Tasnifli Yeşil Çay									Tasnifli Organik Yeşil Çay				Tasnifli Yeşil Çay (Toplam)		
	ANTİK YEŞİL 1	ANTİK YEŞİL 2	TURKUAZ	KARDELEN 1	KARDELEN 2	6 DUST	Toplam Kg	Tutar TL	Birim Mal. TL	Zümrüt Yeşil	Toplam Kg	Tutar TL	Birim Mal. TL	Toplam Kg	Tutar TL	Birim Mal. TL
Cumhuriyet Çay Fabrikası	40.335	23.160	78	23.517	24.775	6.112	117.977	2.319.714,00	19,66	20.740	20.740	518.500,00	25,00	138.717	2.838.214,00	20,46
<b>TOPLAM</b>	40.335	23.160	<b>78</b>	23.517	24.775	6.112	117.977	2.319.714,00	19,66	20.740	20.740	518.500,00	25,00	138.717	2.838.214,00	20,46

İŞLETMELER	Tasnifli Beyaz Çay		
	Beyaz Çay Kg	Beyaz Çay TL	Birim Mal. TL
Arhavi Çay Fabrikası	49	71.527,20	1.473,12
Çayeli Çay Fabrikası	61	87.070,64	1.434,73
Gündoğdu Çay Fabrikası	63	97.437,65	1.550,00
Karaca Çay Fabrikası	21	30.666,00	1.443,85
Murathı Çay Fabrikası	0	551,80	1.596,64
Of Çay Fabrikası	6	8.279,75	1.494,81
Zihniderin Çay Fabrikası	8	12.792,92	1.667,70
<b>TOPLAM</b>	<b>207</b>	<b>308.325,96</b>	<b>1.667,70</b>

## KARŞILAŞTIRMALI OLARAK TASNİFLİ KURUÇAY MALİYETİ

(TL/Kg)

İşletmeler	2014 Yılı	2 0 1 5			TOPLAM	Geçen Yılla Göre Fark
		İlk Madde	Direkt İşçilik	Genel İm.Gid		
1 Ambarlık Çay Fabrikası	11,38	10,60	1,24	2,26	14,10	2,71
2 Araklı Çay Fabrikası	10,68	8,80	1,20	2,45	12,44	1,75
3 Ardeşen Çay Fabrikası	10,28	9,55	0,94	1,84	12,33	2,06
4 Arhavi Çay Fabrikası	9,86	8,92	0,76	2,06	11,75	1,89
5 Aşıklar Çay Fabrikası	10,77	8,93	1,02	2,41	12,36	1,59
6 Azaklı Çay Fabrikası	13,29	9,05	1,51	3,67	14,23	0,94
7 Bölümlü Çay Fabrikası	10,36	8,95	0,94	2,06	11,94	1,58
8 Büyükköy Çay Fabrikası	12,31	9,07	1,15	2,74	12,95	0,65
9 Camıdağı Çay Fabrikası	11,00	8,85	0,52	1,88	11,25	0,25
10 Cumhuriyet Çay Fabrikası	12,25	9,23	1,68	2,60	13,51	3,14
11 Çamlı Çay Fabrikası	10,22	8,48	1,01	1,85	11,33	1,11
12 Çayeli Çay Fabrikası	10,91	8,91	0,78	2,29	11,98	1,07
13 Çiftlik Çay Fabrikası	12,03	9,15	0,90	3,27	13,31	1,28
14 Derepazarı Çay Fabrikası	11,78	8,74	1,22	2,97	12,93	1,15
15 Eskipazar Çay Fabrikası	10,46	8,95	0,72	2,37	12,04	1,58
16 Fındıklı Çay Fabrikası	11,04	9,10	0,80	1,87	11,76	0,73
17 Gündoğdu Çay Fabrikası	10,63	8,65	0,78	2,09	11,52	0,89
19 Hayrat Çay Fabrikası	10,34	8,78	0,78	2,25	11,81	1,47
20 Hopa Çay Fabrikası	11,59	8,85	1,05	2,12	12,03	0,43
21 İyidere Çay Fabrikası	11,50	8,58	0,85	2,45	11,88	0,38
22 Kalecik Çay Fabrikası	11,92	10,26	1,01	2,77	14,03	2,12
23 Kalkandere Çay Fabrikası	11,03	9,18	1,06	2,47	12,71	1,67
24 Karaca Çay Fabrikası	11,44	9,11	0,51	2,24	11,85	0,41
25 Kemalpaşa Çay Fabrikası	11,15	8,59	0,76	2,27	11,62	0,47
26 Kendirli Çay Fabrikası	12,07	9,47	1,11	2,85	13,43	1,36
27 Kirazlık Çay Fabrikası	11,84	9,02	0,99	2,62	12,64	0,80
28 Melyat Çay Fabrikası	10,21	9,24	0,65	1,75	11,64	1,43
29 Muratlı Çay Fabrikası	11,34	9,76	0,96	2,02	12,74	1,40
30 Musadağı Çay Fabrikası	11,37	9,19	1,44	2,27	12,91	1,53
31 Of Çay Fabrikası	10,69	8,83	0,84	2,20	11,86	1,17
32 Ortapazar Çay Fabrikası	11,09	8,76	0,99	2,63	12,38	1,29
33 Pazar Çay Fabrikası	11,43	9,26	1,02	2,07	12,35	0,92
34 Pazarköy Çay Fabrikası	13,21	9,17	1,26	3,88	14,30	1,09
35 Sabuncular Çay Fabrikası	12,09	8,39	0,87	2,59	11,85	-0,24
36 Salahra Çay Fabrikası	10,17	8,77	0,80	1,92	11,49	1,32
37 Selimiye Çay Fabrikası	11,53	9,37	1,06	2,60	13,03	1,50
38 Sürmene Çay Fabrikası	10,67	9,04	1,06	2,16	12,26	1,59
39 Taşçılar Çay Fabrikası	10,83	8,96	1,13	1,97	12,07	1,24
41 Tersane Çay Fabrikası	10,25	8,71	1,01	1,77	11,48	1,23
42 Tirebolu Çay Fabrikası	11,19	8,61	1,39	2,11	12,11	0,92
43 Ulucami Çay Fabrikası	10,46	8,82	0,75	2,07	11,65	1,19
44 Veliköy Çay Fabrikası	10,02	8,90	0,74	1,64	11,28	1,26
45 Zihniderin Çay Fabrikası	11,29	8,70	1,23	1,92	11,84	0,56
46 Işıkli Çay Fabrikası	12,68	9,52	0,61	2,31	12,44	-0,24
<b>TOPLAM</b>	<b>9,64</b>	<b>9,04</b>	<b>0,92</b>	<b>2,23</b>	<b>12,19</b>	<b>2,55</b>

## ORGANİK SİYAH ÇAY

İşletmeler	2014 Yılı	2 0 1 5			TOPLAM	Geçen Yılla Göre Fark
		İlk Madde	Direkt İşçilik	Genel İm.Gid		
35 Sabuncular Çay Fabrikası		20,07	1,75	4,31	26,12	26,12
47 Hemşin(Tasnifli Organik Siyah)	23,38	18,49	1,37	5,82	25,68	25,68

## YEŞİL ÇAY

İşletmeler	2014 Yılı	2 0 1 5			TOPLAM	Geçen Yılla Göre Fark
		İlk Madde	Direkt İşçilik	Genel İm.Gid		
10 Cumhuriyet(Tas.Yeşil Çay)	15,00	8,57	4,21	5,22	18,00	18,00
10 Cumhuriyet Tas Organik Yeşil Çay	23,00	13,88	4,85	6,27	25,00	25,00

## BEYAZ ÇAY

İşletmeler	2014 Yılı	2 0 1 5			TOPLAM	Geçen Yılla Göre Fark
		İlk Madde	Direkt İşçilik	Genel İm.Gid		
Arhavi Çay Fabrikası		1.380,71		92,41	1.473,12	1.473,12
Çayeli Çay Fabrikası		1.382,04		52,69	1.434,73	1.434,73
Gündoğdu Çay Fabrikası		1.361,74		188,26	1.550,00	1.550,00
Karaca Çay Fabrikası		1.334,25		109,60	1.443,85	1.443,85
Muratlı Çay Fabrikası		1.314,53		282,12	1.596,64	1.596,64
Of Çay Fabrikası		1.332,33		162,48	1.494,81	1.494,81
Zihniderin Çay Fabrikası		1.412,05		255,65	1.667,70	1.667,70
<b>TOPLAM</b>		<b>1.370,32</b>		<b>119,89</b>	<b>1.490,21</b>	<b>1.490,21</b>

## PAKETLİ ÇAY ÜRETİMİ

Paketleme fabrikalarında üretilen paketli çayların miktarları, program ve geçen yıl rakamları ile karşılaştırmalı olarak aşağıdaki tabloda gösterilmiştir.

İŞLETMELER	2014 Yılı Gerçekleşen Kg.	2 0 1 5 Y ı l ı			Gerçekleşme	
		Program	Gerçekleşen		Programa Göre %	Geçen Yıla Göre %
		Paketlenen Çay Kg.	İşlenen Çay Kg.	Paketlenen Çay Kg.		
100 Yıl Pak.	139.251.673	111.678.000	101.645.651	100.969.700	90	73
Ankara Pak.	9.235.788	25.000.000	19.332.444	19.296.624	77	209
Rize Pazarlama Bölge Müd	4.888					
<b>Toplam</b>	<b>148.492.349</b>	<b>136.678.000</b>	<b>120.978.095</b>	<b>120.266.324</b>	<b>88</b>	<b>81</b>

**ÜRETİLEN PAKETLİ ÇAYLARIN NEVİ'LER İTİBARIYLA  
FABRİKALARA DAĞILIMI**

(Kg.)

Paketli çay çeşitleri	2014 Yılı üretim (Kg.)	2 0 1 5 Y ı l ı				Üretim (% )
		100.Yıl (Kg.)	Ankara (Kg.)	Rize Paz.Bölge (Kg.)	Toplam (Kg.)	
Tiryaki	46.572.322	30.578.142	4.698.300		35.276.442	29,33
Kamelya	17.399.527	7.678.304	3.812.064		11.490.368	9,55
Rize Turist	39.576.623	13.203.804	10.786.260		23.990.064	19,95
Çay Çiçeği	3.951.937	3.476.558			3.476.558	2,89
Filiz Çay	13.723.807	14.374.272			14.374.272	11,95
Altınbaş	2.677.509	5.541.444			5.541.444	4,61
Gap Çay	735.632	445.632			445.632	0,37
Tomurcuk Kokulu	1.495.313	2.312.894			2.312.894	1,92
Çaykur Süzme Poşet Çay	310.577	886.395			886.395	0,74
Demlik Poşet	415.982	923.276			923.276	0,77
Rize Çayı (Hediyelik)	229.610	241.140			241.140	0,20
Çaykur Hediyelik	31.234	37.847			37.847	0,03
Çaykur Karadeniz Çayı	1.057.836	758.256			758.256	0,63
42 Nolu Tirebolu Çayı	781.240	1.370.257			1.370.257	1,14
Ayder Çayı	3.539	8.646			8.646	0,01
Diyarbakır Çayı	35.585	44.360			44.360	0,04
Ramazan Çayı	11.067.480	11.469.732			11.469.732	9,54
Çaykur Nadidem Çayı		35.909			35.909	0,03
Çaykur Çaylık Çayı		439			439	
Çaykur Artı Çayı		44.820			44.820	0,04
Çaykur Tamdem Çayı		671.064			671.064	0,56
Catering Tiryaki	2.019.498	1.443.808			1.443.808	1,20
Catering Kamelya Çayı	1.054.176	751.164			751.164	0,62
Catering Rize Turist Çayı	2.201.556	1.356.228			1.356.228	1,13
Catering Çay Çiçeği Çayı	141.252	204.660			204.660	0,17
Catering Filiz Çayı	1.120.560	744.312			744.312	0,62
Catering Altınbaş Çayı	208.008	307.030			307.030	0,26
Catering Tomurcuk Kokulu	47.572	18.932			18.932	0,02
Catering Süzen Çayı	93.357	49.194			49.194	0,04
Catering Demlik Poşet	63.844	45.886			45.886	0,04
Catering Karadeniz Çayı	1.085.616	1.032.264			1.032.264	0,86
Catering Boldem Çayı		84.352			84.352	0,07
Beyaz Çay		444			444	
Organik Rize Çayı	98.488	224.424			224.424	0,19
Organik Hemşin Çayı	67.120	321.480			321.480	0,27
Organik Zümrüt Yeşil Çay	13.323	26.992			26.992	0,02
Organik Süzen Poşet Çay	6.292	36.736			36.736	0,03
Organik Demlik Poşet Çay		5.371			5.371	
Burcum Yeşil Çay	48.900	84.259			84.259	0,07
Yaprak Yeşil Çay	49.652	51.856			51.856	0,04
Yeşil Süzme Çay	33.957	64.941			64.941	0,05
Artı Yeşil Çay	1	11.698			11.698	0,01
Catering Yeşil Süzme Çay	148	480			480	
<b>Toplam</b>	<b>148.419.073</b>	<b>100.969.701</b>	<b>19.296.624</b>		<b>120.266.324</b>	<b>100</b>

**2015 YILI ÜRETİM MALİYETLERİ**

Üretim Giderleri	2014		2015				Gerçekleşme Oranı (Programa göre) %
	Gerçekleşen		Program		Gerçekleşen		
	TL	%	TL	%	TL	%	
<b>1-Üretimle Doğrudan İlgili Giderler</b>							
-İlk Madde ve Malzeme	2.540.630.092	86	2.674.418.000	84	2.680.247.858,02	85	100
-İşçilik	127.586.635	4	167.162.000	5	169.583.101,76	5	101
<b>Toplam(1)</b>	<b>2.668.216.728</b>	<b>90</b>	<b>2.841.580.000</b>	<b>89</b>	<b>2.849.830.959,78</b>	<b>90</b>	<b>100</b>
<b>2-Üretimle Dolaylı İlgili Giderler</b>							
-Malzeme	44.181.700	1	30.000.000	1	32.683.445,95	1	109
-İşçilik	103.134.548	3	100.000.000	3	114.962.085,69	4	115
-Poşet Üretimi	883.033	0					
-Amortisman	10.211.479		9.978.000	0	15.044.070,35		151
-Diğer	121.715.785	4	200.579.000	6	153.275.317,52	5	76
<b>Toplam(2)</b>	<b>280.126.545</b>	<b>10</b>	<b>340.557.000</b>	<b>11</b>	<b>315.964.919,51</b>	<b>10</b>	<b>93</b>
<b>Toplam(1+2)</b>	<b>2.948.343.272</b>	<b>100</b>	<b>3.182.137.000</b>	<b>100</b>	<b>3.165.795.879,29</b>	<b>100</b>	<b>99</b>
<b>3-Üretim Giderleri İndirimleri(-)</b>							
Atölye Üretimi(-)	8.750.888	-	9.000.000	-	9.030.197,60	-	100
Tas. Siyah Çay Maliyeti(-)	1.299.064.140	-	1.402.885.000	-	1.570.432.171,81	-	112
Tas.Yeşil Çay Maliyeti(-)	2.248.490	-	2.300.000	-	2.319.714,00	-	101
Tas.Organik Siyah Çayın Maliyeti(-)	7.972.407	-	32.000.000	-	34.244.057,58	-	107
Tas.Organik Yeşil Çayın Maliyeti(-)	597.839	-	500.000	-	518.500,00	-	104
Tas.Beyaz Çayın Maliyeti(-)	463.550	-	300.000	-	308.325,96	-	103
Tas.Granür Çayın Maliyeti(-)	110.819	-		-		-	
<b>Toplam (3)</b>	<b>1.319.208.133</b>		<b>1.446.985.000</b>		<b>1.616.852.966,95</b>		<b>112</b>
<b>4-Maliyet Gidereleri Top.(Yaş Fab+Pak-Anatamir)</b>	<b>1.629.135.139</b>		<b>1.735.152.000</b>		<b>1.548.942.912,34</b>		<b>89</b>
<b>5-Üretim Miktarları(Ton)</b>							
-Tasnifli Siyah Çay (Ton)	117.729	-	125.330	-	128.800	-	103
- Tasnifli Yeşil Çay (Ton)	150	-	100	-	129	-	129
- Tasnifli Siyah Organik Çay ( Ton )	341	-	1.300	-	1.328	-	102
- Tasnifli Yeşil Organik Çay Çay (Ton)	26	-	20	-	21	-	104
- Tas.Beyaz Çayın (Ton)	0	-		-	0,21	-	
-Tas.Granür Çayın ( Ton )	5	-		-		-	
-Paketli Siyah Çay (Ton)	148.149	-	143.000	-	119.438	-	84
-Paketli Yeşilçay(Ton)	133	-	250	-	213	-	85
-Paketli Organik Çay (Ton)	206	-	750	-	615	-	82
- Paketli Beyaz Çay (TON )					0,44		
<b>6-Birim Maliyetleri:</b>							
-Tasnifli Siyah Çay (TL/ Kg.)	11,03	-	12,05	-	12,19	-	101
-Tasnifli Yeşil Çay(TL/Kg)	14,99	-	16,49	-	18,00	-	109
-Tasnifli Siyah Organik Çay(TL/Kg)	23,38	-	25,71	-	25,79	-	100
-Tasnifli Yeşil Organik Çay(TL/Kg)	22,99	-	25,28	-	25,00	-	99
-Tasnifli Beyaz Çay(TL/Kg)	1.251,61	-	1.376,00	-	1.490,22	-	108
-Tasnifli Granür Çay(TL/Kg)	22,67	-		-		-	
-Paketli Siyah Çay (TL/Kg.)	11,00	-	12,10	-	13,54	-	112
-Paketli Yeşil Çay (TL/Kg)	19,80	-	21,78	-	28,75	-	132
-Paketli Organik Çay(TL/Kg.)	22,87	-	25,15	-	28,87	-	115
- Paketli Beyaz Çay (Kg )					2.259,22		

### TASNİFLİ SİYAH ÇAYIN MALİYETİ

Üretim Giderleri	2014		2015				
	Gerçekleşen		Program		Gerçekleşen		Gerçekleşme Oranı (Programa göre) %
	TL	%	TL	%	TL	%	
1-Üretimle Doğrudan İlgili Giderler							
-İlk Madde ve Malzeme	949.005.751	73	974.250.000	69	1.164.289.209	74	120
-İşçilik	88.883.397	7	118.686.000	8	119.118.892	8	100
<b>Toplam(1)</b>	<b>1.037.889.148</b>	<b>80</b>	<b>1.092.936.000</b>	<b>78</b>	<b>1.283.408.101</b>	<b>82</b>	<b>117</b>
2-Üretimle Dolaylı İlgili Giderler							
-Malzeme	42.850.035	3	20.000.000	1	30.227.155	2	151
-İşçilik	93.149.002	7	100.000.000	7	102.868.261	7	103
-Amortisman	8.779.148	1	8.412.000	1	11.884.127	1	141
-Diğer	116.396.808	9	188.717.000	13	142.044.528	9	75
<b>Toplam(2)</b>	<b>261.174.992</b>	<b>20</b>	<b>317.129.000</b>	<b>22</b>	<b>287.024.071</b>	<b>19</b>	<b>91</b>
3-Maliyet Giderleri Toplamı(1+2)	<b>1.299.064.140</b>	100	<b>1.410.065.000</b>	<b>100</b>	<b>1.570.432.172</b>	100	111
4-Üretim Miktarı(TON)	<b>117.729</b>		125.260		<b>128.800</b>		103
8-Birim Maliyetleri (TL)	11,03		11,26		12,19		<b>108</b>

### TASNİFLİ YEŞİL ÇAYIN MALİYETİ

Üretim Giderleri	2014		2015				
	Gerçekleşen		Program		Gerçekleşen		Gerçekleşme Oranı (Programa göre) %
	TL	%	TL	%	TL	%	
1-Üretimle Doğrudan İlgili Giderler							
-İlk Madde ve Malzeme	1.467.259	65	1.100.000	48	1.104.284	48	100
-İşçilik	269.819	12	540.000	23	542.730	23	101
<b>Toplam(1)</b>	<b>1.737.078</b>	<b>77</b>	<b>1.640.000</b>	<b>71</b>	<b>1.647.014</b>	<b>71</b>	<b>100</b>
2-Üretimle Dolaylı İlgili Giderler							
-Malzeme	22.485	1	240.000	10	242.700	10	101
-İşçilik	160.109	7	55.000	2	58.000	3	105
-Amortisman	20.485	1	370.000	16	372.000	16	101
-Diğer	308.334	14		10			
<b>Toplam(2)</b>	<b>511.412</b>	<b>23</b>	<b>665.000</b>	<b>38</b>	<b>672.700</b>	<b>29</b>	<b>101</b>
3-Maliyet Giderleri Toplamı(1+2)	<b>2.248.490</b>	100	<b>2.305.000</b>	<b>109</b>	<b>2.319.714</b>	100	101
4-Üretim Miktarı(TON)	150		120		128,87		107
8-Birim Maliyetleri (TL)	14,99		19,21		18,00		94

**TASNİFLİ ORGANİK SİYAH ÇAYIN MALİYETİ**

Üretim Giderleri	2014		2015				Gerçekleşme Oranı (Programa göre) %
	Gerçekleşen		Program		Gerçekleşen		
	TL	%	TL	%	TL	%	
1-Üretimle Doğrudan İlgili Giderler							
-İlk Madde ve Malzeme	4.358.246	55	25.000.000	73	25.064.404	73	100
-İşçilik	669.902	8	1.950.000	6	1.945.682	6	100
<b>Toplam(1)</b>	<b>5.028.149</b>	<b>63</b>	<b>26.950.000</b>	<b>79</b>	<b>27.010.086</b>	<b>79</b>	<b>100</b>
2-Üretimle Dolaylı İlgili Giderler							
-Malzeme	531.507	7	1.200.000	4	1.229.469	4	102
-İşçilik	1.254.675	16	2.300.000	7	2.308.836	7	100
-Amortisman	312.182	4	450.000	1	455.894	1	101
-Diğer	845.894	11	3.200.000	9	3.239.772		101
<b>Toplam(2)</b>	<b>2.944.258</b>	<b>37</b>	<b>7.150.000</b>	<b>21</b>	<b>7.233.971</b>	<b>21</b>	<b>101</b>
<b>3-Maliyet Giderleri Toplamı(1+2)</b>	<b>7.972.407</b>	<b>100</b>	<b>34.100.000</b>	<b>100</b>	<b>34.244.057</b>	<b>100</b>	<b>100</b>
4-Üretim Miktarı(TON)	341		1.350		1.328		98
8-Birim Maliyetleri (TL)	23,38		25,26		25,79		<b>102</b>

**TASNİFLİ ORGANİK YEŞİL ÇAYIN MALİYETİ**

Üretim Giderleri	2014		2015				Gerçekleşme Oranı (Programa göre) %
	Gerçekleşen		Program		Gerçekleşen		
	TL	%	TL	%	TL	%	
1-Üretimle Doğrudan İlgili Giderler							
-İlk Madde ve Malzeme	384.248	64	285.000	55	287.821	56	101
-İşçilik	71.741	12	100.000	19	100.599	19	101
<b>Toplam(1)</b>	<b>455.989</b>	<b>76</b>	<b>385.000</b>	<b>75</b>	<b>388.420</b>	<b>75</b>	<b>101</b>
2-Üretimle Dolaylı İlgili Giderler							
-Malzeme	5.978	1	20.000	4	20.000	4	100
-İşçilik	43.849	7	90.000	17	90.000	17	100
-Amortisman	4.978	1	10.000	2	11.080	2	111
-Diğer	87.045	15	10.000	2	9.000	2	90
<b>Toplam(2)</b>	<b>141.850</b>	<b>24</b>	<b>130.000</b>	<b>25</b>	<b>130.080</b>	<b>25</b>	<b>100</b>
<b>3-Maliyet Giderleri Toplamı(1+2)</b>	<b>597.839</b>	<b>100</b>	<b>515.000</b>	<b>100</b>	<b>518.500</b>	<b>100</b>	<b>101</b>
4-Üretim Miktarı(TON)	26		20	100	21		104
8-Birim Maliyetleri (TL)	22,99		25,75	100	25,00		97

**TASNİFLİ BEYAZ ÇAYIN MALİYETİ**

Üretim Giderleri	2014		2015				
	Gerçekleşen		Program		Gerçekleşen		Gerçekleşme Oranı (Programa göre) %
	TL	%	TL	%	TL	%	
1-Üretimle Doğrudan İlgili Giderler -İlk Madde ve Malzeme -İşçilik	463.550				283.520	92	
<b>Toplam(1)</b>	<b>463.550</b>				<b>283.520</b>	<b>92</b>	
2-Üretimle Dolaylı İlgili Giderler -Malzeme -İşçilik -Amortisman -Diğer					6.095 3.616 940 14.155	2 1 0	
<b>Toplam(2)</b>					<b>24.806</b>	<b>8</b>	
3-Maliyet Giderleri Toplamı(1+2)	<b>463.550</b>				<b>308.326</b>	<b>100</b>	
4-Üretim Miktarı(TON)	0,37				0,207		
8-Birim Maliyetleri (TL)	1.251,61				1.490,22		

**TASNİFLİ GRANÜR ÇAYIN MALİYETİ**

Üretim Giderleri	2014		2015				
	Gerçekleşen		Program		Gerçekleşen		Gerçekleşme Oranı (Programa göre) %
	TL	%	TL	%	TL	%	
1-Üretimle Doğrudan İlgili Giderler -İlk Madde ve Malzeme -İşçilik	110.819						
<b>Toplam(1)</b>	<b>110.819,09</b>						
2-Üretimle Dolaylı İlgili Giderler -Malzeme -İşçilik -Amortisman -Diğer							
<b>Toplam(2)</b>							
3-Maliyet Giderleri Toplamı(1+2)	<b>110.819,09</b>						
4-Üretim Miktarı(TON)	4,888						
8-Birim Maliyetleri (TL)	22,67						



## PAKETLİ SİYAH ÇAYIN MALİYETİ

Üretim Giderleri	2014		2015				Gerçekl. Oranı (Programa göre)%
	Gerçekleşen		Program		Gerçekleşen		
	TL	%	TL	%	TL	%	
1-Üretimle Doğrudan İlgili Gid.							
-İlk Madde ve Malzeme	1.577.777.302	96	1.591.141.390	97	1.398.409.976	96	88
-İşçilik	37.487.509	2	31.972.010	2	39.113.054	3	122
<b>Toplam(1)</b>	<b>1.615.264.811</b>	<b>99</b>	<b>1.623.113.400</b>	<b>99</b>	<b>1.437.523.030</b>	<b>99</b>	<b>89</b>
2-Üretimle Dolaylı İlgili Giderler							
-Malzeme	769.449	0	920.000	0	915.154	0	99
-İşçilik	8.488.500	1	8.000.000	0	9.109.782	1	114
-Amortisman	1.090.260	0	612.270	0	2.249.279	0	367
-Diğer	4.060.224	0	8.368.230	1	5.130.378	0	61
<b>Toplam(2)</b>	<b>14.408.433</b>	<b>1</b>	<b>17.900.500</b>	<b>1</b>	<b>17.404.593</b>	<b>1</b>	<b>97</b>
3-Maliyet Giderleri Toplamı(1+2)	<b>1.629.673.244</b>	<b>100</b>	<b>1.641.013.900</b>	<b>100</b>	<b>1.454.927.623</b>	<b>100</b>	<b>89</b>
4-Üretim Miktarı (TON )	148.149		137.114		113.400		<b>83</b>
5-Birim Maliyetleri (TL)	11,00		11,97		12,83		<b>107</b>

## PAKETLİ YEŞİL ÇAYIN MALİYETİ

Üretim Giderleri	2014		2015				Gerçekleşme Oranı (Programa göre) %
	Gerçekleşen		Program		Gerçekleşen		
	TL	%	TL	%	TL	%	
1-Üretimle Doğrudan İlgili Giderler							
-İlk Madde ve Malzeme	2.520.479	96	5.800.000	95	5.802.000		100
-İşçilik	81.495	3	205.000	3	204.449		100
<b>Toplam(1)</b>	<b>2.601.974</b>	<b>99</b>	<b>6.005.000</b>	<b>99</b>	<b>6.006.449</b>	<b>99</b>	
2-Üretimle Dolaylı İlgili Giderler							
-Malzeme	895	0	3.000	0	3.209		107
-İşçilik	15.325	1	45.000	1	43.541		97
-Amortisman	1.764	0	10.000	0	9.258		93
-Diğer	6.977	0	20.000	0	21.603		108
<b>Toplam(2)</b>	<b>24.961</b>	<b>1</b>	<b>78.000</b>	<b>1</b>	<b>77.611</b>	<b>1</b>	100
3-Maliyet Giderleri Toplamı(1+2)	<b>2.626.935</b>	<b>100</b>	<b>6.083.000</b>	<b>100</b>	<b>6.084.060</b>	<b>100</b>	100
4-Üretim Miktarı(TON)	133		215		213		99
5-Birim Maliyetleri (TL)	19,80		28,29		28,56		101

## PAKETLİ ORGANİK ÇAYIN MALİYETİ

Üretim Giderleri	2014		2015				Gerçekleşme Oranı (Programa göre) %
	Gerçekleşen		Program		Gerçekleşen		
	TL	%	TL	%	TL	%	
1-Üretimle Doğrudan İlgili Gid.							
-İlk Madde ve Malzeme	4.542.436,78	97	16.000.000	96	15.840.512	96	99
-İşçilik	122.773,00	3	540.000	3	539.213	3	100
<b>Toplam(1)</b>	<b>4.665.210</b>	<b>0</b>	<b>16.540.000,00</b>	<b>99</b>	<b>16.379.725</b>	<b>1</b>	<b>99</b>
2-Üretimle Dolaylı İlgili Giderler							
-Malzeme	1.350,00	0	6.000	0	5.932	0	99
-İşçilik	23.090,00	0	85.000	1	80.477	0	95
-Amortisman	2.661,00	0	17.000	0	17.114	0	101
-Diğer	10.504,00	0	40.000	0	39.930	0	100
<b>Toplam(2)</b>	<b>37.605</b>	<b>0</b>	<b>148.000</b>	<b>1</b>	<b>143.453</b>	<b>0</b>	<b>97</b>
3-Maliyet Giderleri Toplamı(1+2)	<b>4.702.815</b>	<b>0</b>	<b>16.688.000</b>	<b>100</b>	<b>16.523.178,00</b>		<b>99</b>
4-Üretim Miktarı(TON)	206		620		615		<b>99</b>
5-Birim Maliyetleri (TL)	22,87		26,92		26,87		<b>100</b>

## PAKETLİ CATERİNG SİYAH ÇAYIN MALİYETİ

Üretim Giderleri	2014		Program		2015		Gerçekl. Oranı (Programa göre)%
	Gerçekleşen		Program		Gerçekleşen		
	TL	%	TL	%	TL	%	
1-Üretimle Doğrudan İlgili Gid.							
-İlk Madde ve Malzeme	79.805.782	96	67.450.000	96	67.474.311	96	100
-İşçilik	1.872.455	2	2.100.000	3	2.110.932	3	101
<b>Toplam(1)</b>	<b>81.678.237</b>	<b>99</b>	<b>69.550.000</b>	<b>99</b>	<b>69.585.243</b>	<b>99</b>	<b>100</b>
2-Üretimle Dolaylı İlgili Giderler							
-Malzeme	20.610	0	35.000	0	33.142	0	95
-İşçilik	352.140	1	450.000	1	449.568	1	100
-Amortisman	40.606	0	95.000	0	95.610	0	101
-Diğer	160.346	0	220.000	0	223.092	0	101
<b>Toplam(2)</b>	<b>573.702</b>	<b>1</b>	<b>800.000</b>	<b>1</b>	<b>801.412</b>	<b>1</b>	<b>100</b>
3-Maliyet Giderleri Toplamı(1+2)	<b>82.251.939</b>	<b>100</b>	<b>70.350.000</b>	<b>100</b>	<b>70.386.655</b>	<b>100</b>	<b>100</b>
4-Üretim Miktarı(TON)	8.035.439		6.050		6.038		<b>100</b>
5-Birim Maliyetleri (TL)	10,24		11,63		11,66		<b>100</b>

## PAKETLİ CATERİNG YEŞİL ÇAYIN MALİYETİ

Üretim Giderleri	2014		Program		2015		Gerçekleşme Oranı (Programa göre) %
	Gerçekleşen		Program		Gerçekleşen		
	TL	%	TL	%	TL	%	
1-Üretimle Doğrudan İlgili Giderler							
-İlk Madde ve Malzeme	3.799	96	17.000	95	17.393	95	102
-İşçilik	136	3	650	4	659	4	101
<b>Toplam(1)</b>	<b>3.935</b>	<b>99</b>	<b>17.650</b>	<b>99</b>	<b>18.052</b>	<b>99</b>	
2-Üretimle Dolaylı İlgili Giderler							
-Malzeme	1	0	10	0	10	0	100
-İşçilik	23	1	140	1	139	1	99
-Amortisman	2		30	0	29	0	97
-Diğer	13	0	70	0	69	0	99
<b>Toplam(2)</b>	<b>39</b>	<b>1</b>	<b>250</b>	<b>1</b>	<b>247</b>	<b>1</b>	<b>99</b>
3-Maliyet Giderleri Toplamı(1+2)	<b>3.974</b>	<b>100</b>	<b>17.900</b>	<b>100</b>	<b>18.299</b>	<b>100</b>	102
4-Üretim Miktarı(TON)	147		500		480		96
5-Birim Maliyetleri (TL)	27,06		35,80		38,12		106

## PAKETLİ BEYAZ ÇAYIN MALİYETİ

Üretim Giderleri	2014		Program		2015		Gerçekleşme Oranı (Programa göre) %
	Gerçekleşen		Program		Gerçekleşen		
	TL	%	TL	%	TL	%	
1-Üretimle Doğrudan İlgili Gid.							
-İlk Madde ve Malzeme			950.000	95	952.044	95	100
-İşçilik			35.000	4	37.033	4	106
<b>Toplam(1)</b>			<b>985.000,00</b>	<b>99</b>	<b>989.077</b>	<b>99</b>	<b>100</b>
2-Üretimle Dolaylı İlgili Giderler							
-Malzeme			600	0	579	0	97
-İşçilik			8.000	1	7.865	1	98
-Amortisman			1.700	0	1.672	0	98
-Diğer			3.900	0	3.902	0	100
<b>Toplam(2)</b>			<b>14.200</b>	<b>1</b>	<b>14.018</b>	<b>1</b>	<b>99</b>
3-Maliyet Giderleri Toplamı(1+2)			<b>999.200</b>	<b>100</b>	<b>1.003.095</b>	<b>100</b>	<b>100</b>
4-Üretim Miktarı( KG )			400		444		<b>111</b>
5-Birim Maliyetleri (TL)			2.498,00		2.259,22		<b>90</b>

## PAKETLİ ÇAY MALİYETİ

Satış Fiyatları ile saptanan paketlenmiş çay nevelerinin maliyetleri fabrikalar ve önceki yıllara karşılaştırılmalı olarak aşağıdaki tabloda gösterilmiştir.

Paketleme Fabrikaları ve Üretim	2014 YILI TL/KG	2015									
		İlk Madde		İşçilik		Genel İmalat		Toplam	Geçen Yıla Göre Sapma		
		TL/KG	%	TL/KG	%	TL/KG	%	TL/KG	TL/KG	%	
<b>Ankara çay paketleme</b>											
-Tiryaki		11,95	97,47	0,13	1,07	0,18	1,46	12,26			
-Kamelya	10,90	12,48	97,57	0,13	1,03	0,18	1,40	12,79	1,89	17	
-Rize Turist	11,09	11,27	97,32	0,13	1,13	0,18	1,55	11,58	0,49	4	
<b>Ortlama(a)</b>	<b>11,04</b>	<b>11,67</b>	<b>97,45</b>	<b>0,13</b>	<b>1,08</b>	<b>0,18</b>	<b>1,47</b>	<b>11,98</b>	<b>0,94</b>	<b>9</b>	
<b>100.Yıl çay paketleme</b>											
-Tiryaki	10,76	11,13	95,63	0,37	3,15	0,14	0,09	11,64	0,88	8	
-Kamelya	10,17	10,89	95,82	0,34	3,03	0,13	1,15	11,36	1,19	12	
-Rize Turist	11,00	12,34	95,81	0,39	3,04	0,15	1,15	12,88	1,88	17	
-Çay Çiçeği	11,16	12,71	95,84	0,40	3,02	0,15	1,15	13,26	2,10	19	
-Filiz Luks	12,00	14,02	95,83	0,44	3,02	0,17	1,15	14,63	2,63	22	
-Altınbaş	12,14	15,04	95,92	0,46	2,96	0,18	1,12	15,68	3,54	29	
-Gap Çay	10,34	11,05	95,81	0,35	3,04	0,13	1,15	11,53	1,19	12	
-Tomurcuk Kokulu	15,45	16,29	95,71	0,53	3,11	0,20	1,18	17,02	1,57	10	
-Altın Süzen Çay	38,64	32,78	96,28	0,92	2,70	0,35	1,02	34,05	-4,59	(12)	
-Demlik Poşet	18,27	22,34	96,14	0,65	2,80	0,25	1,06	23,24	4,97	27	
-Rize Çayı(hediyelik)	13,59	15,44	95,87	0,48	2,99	0,18	1,14	16,11	2,52	19	
-Çaykur Hediyelik	19,72	22,60	96,21	0,65	2,75	0,25	1,04	23,49	3,77	19	
- Karadeniz Çayı	10,31	10,70	96,41	0,29	2,60	0,11	0,99	11,10	0,79	8	
- 42 Nolu Tirebolu Çayı	12,93	14,00	95,82	0,44	3,03	0,17	1,15	14,61	1,68	13	
-Ayder çayı	15,42	17,56	96,18	0,51	2,77	0,19	1,05	18,26	2,85	18	
- Ovit Çayı	13,96										
- Diyarbakır Çayı	10,10	10,92	95,95	0,33	2,94	0,13	1,12	11,38	1,28	13	
- Artvin Kafkasör Çayı	10,74										
- Trabzon Uzungöl Çayı	10,89										
- Meclis Çayı	13,29										
-Ramazan Çayı	10,29	10,72	96,54	0,28	2,51	0,11	0,95	11,10	0,81	8	
-Nadidem Çayı		19,64	95,76	0,63	3,07	0,24	1,17	20,51			
-Çaylık Çayı		270,29	96,47	7,18	2,56	2,72	0,97	280,19			
-Artı Siyah Çay		29,33	95,28	1,05	3,42	0,40	1,30	30,79			
- Tamdem Çayı		10,72	96,63	0,27	2,44	0,10	0,93	11,10			
- Catering Tiryaki Çay	9,70	10,49	95,79	0,33	3,05	0,13	1,16	10,96	1,26	13	
- Catering Kamelya Çay	9,14	9,79	95,83	0,31	3,02	0,12	1,15	10,22	1,08	12	
- Catering Rize Turist Çay	10,11	10,96	95,79	0,35	3,05	0,13	1,16	11,44	1,34	13	
- Catering Filiz Çay	11,11	12,41	95,77	0,40	3,07	0,15	1,16	12,96	1,86	17	
-Catering Altınbaş	11,38	12,84	95,87	0,40	2,99	0,15	1,14	13,39	2,01	18	
-Catering Çay Çiçeği Çayı	10,36	11,63	95,81	0,37	3,04	0,14	1,15	12,14	1,78	17	
-Catering Tomurcuk Kokulu	12,46	14,83	95,87	0,46	3,00	0,18	1,14	15,47	3,01	24	
- Catering Atın Süzen Çay	31,20	36,02	96,31	1,00	2,67	0,38	1,02	37,40	6,20	20	
- Catering Demlik Poşet Çay	13,01	18,94	95,96	0,58	2,93	0,22	1,11	19,74	6,73	52	
- Catering Karadeniz	9,37	9,71	96,09	0,29	2,83	0,11	1,08	10,11	0,74	8	
- Catering Boldem Çayı		18,87	95,98	0,57	2,91	0,22	1,11	19,66			
-Bircum Yeşil	17,78	22,00	95,42	0,77	3,32	0,29	1,26	23,05	5,27	30	
-Yaprak Yeşil	15,05	19,12	95,31	0,68	0,38	0,26	1,29	20,06	5,01	33	
-Yeşil Süzen	29,63	39,97	95,32	1,42	3,40	0,54	1,29	41,94	12,31	42	
-Artı Yeşil Çay		30,87	95,58	1,04	3,21	0,39	1,22	32,30			
- Catering Yeşil Süzen Çay	27,06	36,24	95,05	1,37	3,60	0,51	1,35	38,12	11,07	41	
- Organik Rize Gold	17,49	21,48	95,33	0,76	3,39	0,29	1,29	22,53	5,05	29	
- Hemşin Organik	28,24	26,15	96,26	0,87	3,22	0,14	0,52	27,17	-1,07	(4)	
- Organik Siyah Süzen	40,29	44,70	95,34	1,58	3,38	0,60	1,28	46,88	6,59	16	
- Organik Demlik Süzen Çay	23,65	26,03	95,21	0,95	3,47	0,36	1,32	27,34	3,68	16	
- Organik Zümrüt Yeşil	26,17	30,73	96,21	0,88	2,75	0,33	1,04	31,94	5,77	22	
- Beyaz Çay		2.144,24	94,91	83,41	3,69	31,57	1,40	2.259,22			
<b>Ortlama (b)</b>	<b>11,02</b>	<b>12,51</b>	<b>95,87</b>	<b>0,39</b>	<b>2,94</b>	<b>0,15</b>	<b>1,10</b>	<b>13,05</b>	<b>2,03</b>	<b>18</b>	
<b>Genel Toplam</b>	<b>11,03</b>	<b>12,54</b>	<b>96,10</b>	<b>0,35</b>	<b>2,96</b>	<b>0,16</b>	<b>1,13</b>	<b>13,05</b>	<b>2,02</b>	<b>18</b>	

**YILLAR İTİBARI İLE TASNİFLİ VE PAKETLİ  
KURU ÇAYIN ÜRETİM VE ORTALAMA MALİYETLERİ**

TL/KG

YILLAR	Tasnifli Siyah Çay		Paketli Siyah Çay		Cat. Paketli Siyah Çay		Tasnifli Yeşil Çay		Paketli Yeşil Çay		Cat. Paketli Yeşil Çay		Tas.Org.Siy.Çay		Paketli Org. Siy. Çay		Tas.Org.Yeşil Çay		Paketli Org. Yeşil Çay		Tasnifli Beyaz Çay		Paketli Beyaz Çay		Tasnifli Granür Çay	
	Üretim Maliyeti	Ortalama Maliyeti	Üretim Maliyeti	Ortalama Maliyeti	Üretim Maliyeti	Üretim Maliyeti	Üretim Maliyeti	Ortalama Maliyeti	Üretim Maliyeti	Ortalama Maliyeti	Üretim Maliyeti	Ortalama Maliyeti	Üretim Maliyeti	Ortalama Maliyeti	Üretim Maliyeti	Ortalama Maliyeti	Üretim Maliyeti	Ortalama Maliyeti	Üretim Maliyeti	Ortalama Maliyeti	Üretim Maliyeti	Ortalama Maliyeti	Üretim Maliyeti	Ortalama Maliyeti	Üretim Maliyeti	Ortalama Maliyeti
1993	0,0380	0,0291	0,0335	0,0320																						
1994	0,0620	0,0493	0,0578	0,0555																						
1995	0,1180	0,0636	0,0940	0,0931																						
1996	0,2090	0,1491	0,1676	0,1649																						
1997	0,4560	0,3259	0,4034	0,3989																						
1998	0,7540	0,5520	0,6929	0,6554																						
1999	1,1440	0,9242	1,1931	1,1665																						
2000	1,9090	1,2222	1,8256	1,7777																						
2001	2,7510	1,7223	2,5382	2,4967																						
2002	3,5450	2,3268	2,8124	2,7981																						
2003	4,2740	3,2655	3,8707	3,8546																						
2004	4,4710	3,7428	4,3891	4,3953			7,8710	24,9240	24,9240	24,9240																
2005	4,9110	4,4000	4,9210	4,8900			6,3700	10,9500	10,9440	11,0500																
2006	5,3277	5,0100	5,5001	5,4800			9,5155	8,0610	9,9650	9,5290																
2007	5,8790	5,5410	6,1430	6,1320			10,4990	7,9860	12,0630	11,4670																
2008	6,5660	6,1780	6,7860	6,8000			13,0000	8,5100	13,2290	12,7590																
2009	7,1900	6,7400	7,3900	7,3900			15,1000	9,0300	14,1900	13,9600			11,4500	11,4500			15,1000	13,6800								
2010	8,0800	7,4700	8,1200	8,1200			15,3800	13,4000	18,2300	17,3800			16,2500	14,9300	17,7600	17,7600	16,7500	15,5700								
2011	8,6700	8,2000	8,9700	8,9600			16,9200	15,4100	21,8900	20,9300			19,2100	18,1400	20,5700	20,3500	18,4200	18,0900								
2012	8,9400	8,6300	9,4500	9,4400			18,9500	17,0700	24,4300	25,0600			16,0800	17,1000	23,2100	22,9900	20,8700	19,4600								
2013	9,6300		9,8900		8,9800		10,5600		24,8000				20,7500		20,2800		10,5600									
2014	11,0300		11,0400		10,2400		15,0000		19,8000		27,0600		23,3800		22,8600		23,0000		26,1700		1.251,6100				22,6700	
2015	12,1928		12,8301		11,6576		18,0000		28,5966		38,1229		25,7891		26,6340		25,0000		31,9374		1.490,2130		2.259,2230			

51

2015 Yılında yaş çay fabrikalarında 130.277.496,9006 kg tasnifli kuru çay üretilmiştir.Tasnifli çay üretimi için 1.607.822.769,35 TL üretim gideri yapılmış ve ortalma çay üretim maliyetimiz 12,3415 TL gerçekleşmiştir.Toplam üretilen tasnifli kuru çayın 128.799.828 Kg Tasnifli Kuru Çay;128.873 Kg Yeşil Çay; 1.327.849 Kg Organik Çay;20.740 Kg Organik Yeşil Çay; 206,9006 Kg da Beyaz Çaydır.

2015 Yılında üretilen toplam 120.266.324,4250 Kg paketli çay üretimi için 1.548.942.912,34 TL üretim gideri yapılmış ve paketli çay maliyetimiz 12,8793 TL olmuştur. Toplam üretilen paketli çayın 113.399.812,2650 Kg Paketli Siyah Çay; 6.037.830 Kg Catering Paketli Siyah Çay; 212.754,36 Kg Paketli Yeşil Çay; 480 Kg Catering Paketli Yeşil Çay; 588.011,6 Kg Paketli Organik Siyah Çay; 26.992,20 Kg Paketli Organik Yeşil Çay;444 Kg da Paketli Beyaz Çaydır.

Paketli çay üretim birim maliyeti geçen yıla oranla 16,66 oranında 1,84 TL/Kg artarak 12,88 TL/Kg olarak gerçekleşmiştir.

Paketli çay ilk madde giderleri, satış fiyatları esas alınarak bulunan emsal bedel üzerinden hesaplanmaktadır. Ankara Pazarlama ve Üretim Bölge Müdürlüğünde 11,98 TL/Kg 100 Yıl Çay Paketleme Fabrikası 13,05 TL./Kg. ile üretimini gerçekleştirmiştir.

2015 Yılı paketli yeşil çayın birim maliyeti 28,62 TL/Kg olarak gerçekleşmiştir.

#### SATIŞLAR

2015 yılı çay satış miktarı 120.613 ton, Mal ve Hizmet Satış Hasılatı ise 1.547.187 bin TL dir. Geçen yıla göre; satış miktarı 30.416 ton azalarak, satış hasılatı da % 18,71 oranında zalmıştır. Azalış oranının karşılığı 356.118 bin TL olarak gerçekleşmiştir. Geçen yıla göre yurt içi satışlarda % 21,21 oranında 31.112 ton azalış ile 115.609 ton satış olmuştur. Yurt dışı satışlarda % 18,60 oranında 785 ton artış ile 5.003 ton satış olmuştur.

Paketli ve torbali kuru çay çeşitlerinin miktar olarak 2015 yılı satışları ve geçen yıla oranla mukayeseli olarak aşağıdaki tabloda gösterilmiştir.

ÇAY ÇEŞİTLERİ	(TON)			
	2015 YILI SATIŞ GERÇEKLEŞMESİ			
	PROGRAMA GÖRE		GEÇEN YILA GÖRE	
Program	Gerçekleşme	Geçen Yıl	Sapma(%)	
01-Tiryaki	38.544	35.276.439	46.741.739	(121.169)
02-Kamelya	12.817	11.490.367	17.521.618	(136.606)
03-Rize Turist	51.029	23.990.064	37.323.968	(73.043)
04-Çay Çiçeği	4.213	3.476.558	3.924.414	(93.050)
05-Filiz Lüks	14.943	14.374.272	12.949.515	(86.559)
06-Altınbaş	3.140	5.541.444	2.415.310	(76.821)
07-Gap Çay	600	445.632	738.553	(122.992)
08-Tomurcuk (Kokulu)	1.262	2.312.894	1.447.038	(114.562)
09-Süzen Çay	275	886.395	290.069	(105.380)
10-Demlik Poşet	320	923.276	410.426	(128.158)
11-Rize Çayı(Hediyelik)	150	241.140	233.504	(155.569)
12-Çaykur Hediyelik Çay	30	37.847	33.820	(112.632)
13-Hediyelik			5.963	
14-Özel Çaylar				
15-Çaykur Karadeniz Çayı	550	758.256	886.138	(161.016)
16-42 Nolu Tirebolu Çay	750	1.370.257	875.194	(116.593)
17-Ayder Çay	2	8.646	3.800	(189.885)
18-Ovit Çayı			693	
19-Diyarbakır Çayı	35	44.360	44.844	(128.026)
20-Artvin Kafkasör Çayı			20.240	
21-Trabzon Uzungöl Çayı			15.268	
22-Üniversiade Çayı			920	
23-Meclis Çayı	2		2.860	(142.900)
24-Ramazan Çayı	9.500	11.469.732	12.388.078	(130.301)
25-Nadidem Çayı		35.909		
26-Çaylık Çayı	124	439		
27-Artı Siyah Çay		44.820		
28-Tamdem Çay		671.064		
<b>PAK.SİYAH ÇAY TOPLAMI</b>	<b>138.286</b>	<b>113.399.812</b>	<b>138.273.972</b>	<b>(99.891)</b>
01-Catering Tiryaki Çay	1.240	1.443.808	1.976.397	(159.287)
02-Catering Kamelya Çay	790	751.164	1.181.575	(149.466)
03-Catering Turist Çay	1.970	1.356.228	2.226.160	(112.903)
04-Catering Filiz Çayı	100	744.312	1.120.969	(1.120.869)
05-Catering Altınbaş	400	307.030	218.484	(54.521)
06-Catering Çay Çiçeği Çayı	200	204.660	166.092	(82.946)
07-Catering Tomurcuk Kokulu	30	18.932	48.510	(161.600)
08-Catering Süzen Çay	103	49.194	93.050	(90.240)
09-Catering Demlik Poşet	60	45.886	77.927	(129.778)
10-Catering Karadeniz Çayı	540	1.032.264	1.014.588	(187.787)
11-Catering Boldem Çayı		84.352		
<b>CATERİNG PAK.SİYAH ÇAY TOPLAMI</b>	<b>5.433</b>	<b>6.037.830</b>	<b>8.123.751</b>	<b>(149.426)</b>
01-Burcum Yeşil	41	84.259	48.737	(120.237)
02-Yaprak Yeşil	36	51.856	34.814	(97.417)
03-Yeşil Süzen	29	64.941	29.892	(104.786)
04-Artı Yeşil		11.698		
05-Catering Yeşil Süzen Çay		480		
<b>PAK. YEŞİL ÇAY TOPLAMI</b>		<b>213.234</b>	<b>113.443</b>	
01-Organik Rize Gold	100	224.424	131.952	(131.852)
02-Organik Hemşin Çayı	60	321.480	69.084	(115.041)
03-Organik Siyah Süzen	15	36.736	6.698	(44.553)
04-Organik Demlik Süzen Çay	106	5.371	100	
05-Organik Zümrüt Yeşil Çayı		26.992	12.715	
<b>ORGANİK PAK.ÇAY TOPLAMI</b>	<b>281</b>	<b>615.004</b>	<b>220.449</b>	<b>(78.268)</b>
<b>BEYAZ ÇAY</b>		<b>444</b>		
<b>PAK.ÇAY TOPLAMI</b>	<b>144.000</b>	<b>120.266.324</b>	<b>146.731.614</b>	<b>(101.797)</b>
Tasnifli Siyah Çay			305.080	
Tasnifli Yeşil Çay			225.790	
Tasnifli Beyaz Çay			23.306	
<b>GENEL TOPLAM</b>	<b>144.000</b>	<b>120.265.880</b>	<b>147.285.790</b>	<b>(102.182)</b>

## SATIŞ MALİYET GÖSTERGESİ

Göstergeler	2014 Gerçekleşen %	2015	
		Program %	Gerçekleşen %
<b>1- Satış Giderleri Göstergesi :</b> <u>Satışların Maliyeti X 100</u> Net Satışlar	86,9	85,4	72,1
<b>2-Faaliyet Giderleri Göstergesi:</b> <u>Faaliyet Giderleri X 100</u> Net Satışlar	11,2	12,7	14,5
<b>3- Satış Göstergesi :</b> <u>Satışların Maliyetleri Toplamı X 100</u> Net Satışlar	98,1	98,1	79,7
<b>4- Faaliyetleri Sonucu Göstergesi</b> <u>Faaliyet Karı/ZararıX100</u> Net Satışlar	1,9	1,9	5,7

Satışların karlılığını etkileyen bünye içi ve dışı faktörler :

**a) Bünye İçi Faktörler :**

Verimlilik :

Fabrikalarda; yaş çay alımlarına göre bir, iki veya üç vardiya şeklinde çalışılmaktadır. Özellikle yaş çay kampanyası süresince, yaş çay alım miktarına göre, bazı fabrikalar faaliyetlerini geçici olarak durdursalar dahi işçileri çalıştırılmaktadır.

Yıl içinde üretime verilen 100 kg. yaş çay yaprağından 19,28 kg. tasnifli siyah çay, 100 kg yaş çay yaprağından 18,13 organik siyah çay (Hemşin Çay Fab.+Sabuncular ÇayFabrikası) elde edilmiştir. Ayrıca 2015 yılında 100 kg çay yaprağından 18,45 kg yeşil çay (Cumhuriyet Çay.Fab.), 100 kg yaş çay yaprağından 23,33 kg organik yeşil çay üretilmiştir.

Kuruluşumuz yurt içine; bir önceki yıldan 30.416 kg azalışla , 120.613 ton çay satmıştır.

**b) Bünye Dışı Faktörler :**

Kuruluşun Piyasadaki Payı :

04.12.1984 gün ve 3082 sayılı Çay Kanunu ile çayda tekelin kaldırılması ile özel sektörlerde çay fabrikası kurmak suretiyle, Türkiye iç piyasasında çay pazarına ortak olmuştur. Genelde yurt içinde tüketim yaklaşık 240 - 250 bin ton' dur.

**2015 YILINDA BAYİLERE PEŞİN FİYATI İLE YAPILAN ÇAY SATIŞ  
HAREKET TABLOSU İLE GEÇEN YILA GÖRE FİYAT ARTIŞ YÜZDESİ**

Çayın Cinsi	Gramajı	2014 Yılı Fiyat Kg/TL	2015	
			Kg/TL	%
TİRYAKİ ÇAYI	500	14,19	17,20	21,25
TİRYAKİ ÇAYI	1000	14,19	17,20	21,25
TİRYAKİ ÇAYI	2000	13,90	16,86	21,30
TİRYAKİ ÇAYI	5000	13,78	16,71	21,29
KAMELYA ÇAYI	100	14,12	17,94	27,02
KAMELYA ÇAYI	500	13,30	16,89	27,02
KAMELYA ÇAYI	1000	13,22	16,79	27,05
RİZE TURİST ÇAYI	100	15,82	19,18	21,25
RİZE TURİST ÇAYI	200	14,53	17,62	21,25
RİZE TURİST ÇAYI	500	14,56	17,66	21,27
RİZE TURİST ÇAYI	1000	14,45	17,52	21,24
RİZE TURİST ÇAYI	2000	14,17	17,19	21,27
ÇAY ÇİÇEĞİ	200	15,81	19,17	21,27
ÇAY ÇİÇEĞİ	500	15,08	18,29	21,26
FİLİZ ÇAYI	200	16,23	20,05	23,57
ANADOLU FİLİZ ÇAYI	400	13,84	17,10	23,57
FİLİZ ÇAYI	500	16,21	20,03	23,60
FİLİZ ÇAYI	1000	16,16	19,98	23,60
ALTINBAŞ ÇAYI SÜZEN POŞET ÇAY (SADE)	40	60,77	60,77	
ALTINBAŞ ÇAYI TENKE KUTU (SADE)	100	28,71	28,71	
ALTINBAŞ ÇAYI TENKE KUTU (BERGAMOTLU)	100	28,71	28,71	
ALTINBAŞ ÇAYI TENKE KUTU (KARANFİLLİ)	100	28,71	28,71	
ALTINBAŞ DEMLİK POŞET ÇAYI (SADE)	200	30,62	30,62	
ALTINBAŞ DEMLİK POŞET ÇAYI (BERGAMOTLU)	200	30,62	30,62	
ALTINBAŞ ÇAYI	200	16,49	20,95	27,04
ALTINBAŞ ÇAYI TENKE KUTU	400	20,01	25,42	27,04
ALTINBAŞ ÇAY TENKE KUTU (BERGAMOTLU)	400	26,80	26,80	
ALTINBAŞ ÇAYI	500	16,34	20,76	27,06
GAP ÇAY	400	13,25	16,83	27,06
TOMURCUK KOKULU ÇAY	125	18,94	24,06	27,03
TOM. KOKULU ÇAY ( E. GREY )	200	18,94	24,06	27,03
ÇAYKUR SÜZEN POŞET	50	47,50	60,35	27,04
ALTIN SÜZEN POŞET	62,5	38,46	48,87	27,06
ÇAYKUR SÜZEN POŞET	200	45,37	57,64	27,04
DEMLİK SÜZEN POŞET	200	22,75	28,90	27,05
RİZE ÇAYI HEDİYELİK	500	17,30	21,98	27,07
ÇAYKUR HEDİYELİK	400	22,73	28,87	27,03
KARADENİZ ÇAYI	1000	11,09	13,45	21,25
KARADENİZ ÇAYI (BERGAMOT AROMALI)	1000	11,09	13,45	21,25
42 NOLU TİREBOLU ÇAYI	200	18,59	18,59	
42 NOLU TİREBOLU ÇAYI	500	16,16	20,54	27,07
AYDER ÇAYI	100	18,63	23,68	27,08
DIYARBAKIR	400	12,92	16,41	27,02
MECLİS ÇAYI	500	16,47	20,93	27,07
ÇAYKUR RAMAZAN ÇAYI	500	8,50	11,50	35,30
ÇAYKUR RAMAZAN ÇAYI	1000	8,50	11,50	35,30
TAMDEN ÇAYI BERGAMOTLU	1000	13,45	13,45	
BURCUM YEŞİL ÇAY	100	25,58	32,50	27,03
YAPRAK YEŞİL ÇAY ( NANELİ )	200	24,05	30,56	27,05
YAPRAK YEŞİL ÇAY ( SADE )	150	23,04	29,28	27,07
YEŞİL ÇAY SÜZ. POŞ.	40	58,84	58,84	0,00
YEŞİL ÇAY SÜZ. POŞ. (SADE)	40	58,84	58,84	0,00
YEŞİL ÇAY SÜZ. POŞ. (LİMONLU)	40	58,84	58,84	0,00
YEŞİL ÇAY SÜZ. POŞ. (NANELİ)	40	58,84	58,84	0,00
YEŞİL ÇAY SÜZ. POŞ. (ELMALI)	40	58,84	58,84	0,00
YEŞİL ÇAY SÜZ. POŞ. (MELİSALI)	40	58,84	58,84	0,00
ORGANİK HEMŞİN ÇAYI (TENEKE KUTU)	400	36,25	43,96	21,27
ORGANİK HEMŞİN ÇAYI (KARTON KUTU)	400	32,70	32,70	
ORGANİK RİZE ÇAYI	400	27,18	32,96	21,28
ORGANİK ZÜMRÜT YEŞİL ÇAY	125	31,45	38,14	21,26
ORGANİK HEMŞİN SİYAH SÜZ. POŞ.	50	55,76	67,62	21,27
ORGANİK DEMLİK SÜZEN POŞET	200	37,81	39,70	5,00
BEYAZ ÇAY	20	3.401,70	3.401,70	

## PAZARLAMA BÖLGE MÜDÜRLÜKLERİ'NİN SATIŞ YAPTIĞI İLLER

(TON)

Bölge Müdürlükleri	İl Adedi	PAKETLİ –DÖKME Çay Satışları	Bayi Sayısı	Satış Yapılan İller
<b>A-Yurt İçi Ticaret</b>				
Mersin	7	7.170	10	KAHRAMANMARAŞ, HATAY, OSMANIYE, KARAMAN, HATAY, GAZİANTEP, ADANA, MERSİN
Diyarbakır	12	4.163	12	ADİYAMAN, MALATYA, BİNGÖL, BATMAN, DİYARBAKIR, ELAZIĞ, ŞIRNAK, ŞANLIURFA, TUNCELİ, MARDİN BİTLİS, SİRT
Erzurum	10	4.600	15	ARDAHAN, ERZİNCAN, BAYBURT, VAN, HAKKARİ, AĞRI, MUŞ, IĞDIR, KARS
İzmir	8	19.053	12	AYDIN, DENİZLİ, İZMİR, BALIKESİR, ÇANAKKALE, MANİSA, MUĞLA, UŞAK
Kayseri	5	7.886	6	SİVAS, NİĞDE, KAYSERİ, NEVŞEHİR, YOZGAT
Samsun	6	7.777	11	ORDU, TOKAT, SAMSUN, ÇORUM, AMASYA, TOKAT, SİNOP,
İstanbul	10	37.678	18	BİLECİK, DÜZCE, BURSA, EDİRNE, TEKİRDAĞ, KIRKLARELİ, SAKARYA, YALOVA, KOCAELİ
Rize	5	5.083	10	ARTVİN, GÜMÜŞHANE, TRABZON,
Ankara	14	22.198	15	KÜTAHYA, ÇANKIRI, KONYA, ISPARTA, AFYON, ANTALYA, ZONGULDAK, KASTAMONU, KARABÜK, BARTIN, ESKİŞEHİR, BURDUR, KIRIKKALE
<b>Toplam (A)</b>	<b>77</b>	<b>115.609</b>	<b>109</b>	
<b>B-Yurt Dışı Ticaret</b>				
Rize Bölge		1.980		Başta AB ülkeleri (Almanya, Avusturya, Belçika, Çek Cumhuriyeti, Danimarka, Estonya, Finlandiya, Fransa, GKRY, Hırvatistan, Hollanda, İngiltere, İrlanda, İspanya, İsveç, İtalya, Letonya, Litvanya, Lüksemburg, Macaristan, Malta, Polonya, Portekiz, Slovakya, Slovenya, Yunanistan, Bulgaristan, Romanya) olmak üzere Amerika, Afganistan, Arnavutluk, Avustralya, Birleşik Arap Emirlikleri, Bosna – Hersek, Çin, Gürcistan, Irak, İsviçre, Japonya, Kanada, Kazakistan, Kırgızistan, KKTC, Kosova, Moğolistan, Rusya, Singapur, Suudi Arabistan, Tayvan, Türkmenistan, Yunanistan ve 3 tane Serbest Bölge dahil 54 ülkeye ihracat yapılmaktadır
Ankara Bölge		28		
İzmir Bölge		60		
Mersin		95		
İstanbul Bölge		2.840		
<b>Toplam (B)</b>		<b>5.003</b>		
<b>Genel Toplam (A+B)</b>		<b>120.613</b>		

Türkiye genelinde satışların %33,59'u İstanbul,%18,43'ü Ankara,%15,85'i İzmir,%6,45'si Samsun, %6,54'ü Kayseri,%6,02'si Mersin %5,86 'sı Rize %3,45'i Diyarbakır %3,81'i Erzurum satış ünitelerinde gerçekleşmiştir.

Toplam yurt içi ve yurt dışında 120.613 Ton paketli ve dökme çay satışları aşağıda belirtildiği şekilde gerçekleşmiştir.

**Yurt İçi Satışları**

Paketli Siyah Çay	114.739
Paketli Yeşil Çay	228
Paketli Organik Çay	608
Paketli Beyaz Çay	0,2
Tasnifli Siyah Çay	21
Tasnifli Yeşil Çay	13
Tasnifli Beyaz Çay	0,015
<b>TOPLAM</b>	<b>115.609</b>

**TOPLAM****Yurt Dışı Satışlar**

Paketli Siyah Çay	4.979
Paketli Yeşil Çay	9
Paketli Organik Çay	16
Tasnifli Siyah Çay	0
Tasnifli Yeşil Çay	0
<b>TOPLAM</b>	<b>5.003</b>
<b>GENEL TOPLAM</b>	<b>120.613</b>



**SİYAH, TASNİFLİ ve PAKETLİ ÇAY ÜRETİMİ, ÜRETİM BİRİM MALİYETİ, STOKLARI VE ARTIŞ YÜZDELERİ**

YILLAR	TASNİFLİ SİYAH ÇAY						PAKETLİ SİYAH ÇAY					
	Üretilen TON	Artış %	Birim Mal. TL/KG	Artış %	Stok TON	Artış %	Üretilen TON	Artış %	Birim Mal. TL/KG	Artış %	Stok TON	Artış %
1993	106 527	-14,0	0,038	76,0	76 611	-16,0	87 473	13,0	0,034	58,0	10 089	-13,0
1994	116 547	9,0	0,062	64,0	109 823	43,0	79 483	-9,0	0,058	72,0	5 379	-46,0
1995	83 295	-39,0	0,118	88,0	95 486	-13,0	95 169	19,0	0,094	62,0	5 460	1,0
1996	100 374	20,0	0,209	77,0	100 827	5,0	92 316	-3,0	0,168	78,0	3 636	-33,0
1997	100 517	-	0,456	118,0	77 681	-29,0	106 204	15,0	0,403	141,0	4 397	21,0
1998	130.405	29,0	0,754	65,0	83.727	8,0	107.016	1,0	0,693	71,0	4.867	11,0
1999	153.228	18,0	1,144	52,0	130.815	56,0	102.870	-1,0	1,193	72,0	5.184	7,0
2000	91.373	-40,0	1,909	77,0	122.270	26,0	94.467	-8,0	1,826	53,0	4.103	-21,0
2001	94.749	4,0	2,750	31,0	103.216	-18,0	110.377	14,0	2,538	28,0	3.564	-15,0
2002	94.231	-	3,545	29,0	99.469	-4,0		-17,0	2,812	11,0	2.796	-27,0
2003	91.435	-3,0	4,274	21,0	78.244	-21,0	109.706	17,0	3,871	38,0	4.959	77,0
2004	107.193	17,0	4,470	5,0	65.645	-16,0	114.920	5,0	4,376	13,0	8.190	65,0
2005	109.798	2,0	4,891	9,0	59.882		111.532	-3,0	4,915	12,0	7.550	-8,0
2006	115.062	5,0	5,328	9,0	62.053	4,0	111.740		5,500	12,0	2.976	-61,0
2007	121.694	6,0	5,879	10,0	67.907	9,0	115.033	3,0	6,143	12,0	1.891	-36,0
2008	123.804	2,0	6,566	12,0	79.787	17,0	111.374	-3,0	6,786	10,0	5.799	207,0
2009	111.594	-9,9	7,19	9,5	83.625	4,8	106.795	-4,1	7,39	8,9	2.899	-50,0
2010	106.355	-4,7	8,08	12,4	66.411	-20,6	122.930	15,1	8,12	9,9	1.357	-53,2
2011	116.357	9,4	8,67	7,3	77.831	17,2	106.027	-13,8	8,96	10,3	4.330	219,1
2012	123.940	16,5	8,94	3,3	79.960	2,7	120.192	13,4	9,45	5,5	10.526	143,1
2013	130.310	12,0	9,63	11,1	79.487	-0,6	129.579	22,2	9,86	10,0	7.332	69,3
2014	117.729	-9,7	11,03	14,5	50.479	-36,5	148.149	14,3	11	11,6	4.813	-34,4
2015	128.800	9,4	12,19	10,5	58.475	15,8	119.438	-19,4	12,77	16,1	12.439	158,4

YILLAR	TASNİFLİ ORGANİK SİYAH ÇAY						PAKETLİ ORGANİK SİYAH ÇAY					
	Üretilen TON	Artış %	Birim Mal. TL/KG	Artış %	Stok TON	Artış %	Üretilen TON	Artış %	Birim Mal. TL/KG	Artış %	Stok TON	Artış %
2009	58	100,0	11,45	100,0	58	100,0						
2010	152	162,0	16,25	42,0	105	81,0	102	100,0	17,76	100,0	8	100,0
2011	313	105,9	19,20	18,2	298	183,8	132	29,4	20,57	15,8	30	275,0
2012	339	8,3	16,08	-16,3	432	45,0	164	24,2	23,21	12,8	20	-33,3
2013	353	4,1	20,75	29,0	617	42,8	163	-0,6	20,12	-13,3	65	225,0
2014	341	-3,4	23,38	12,7	577	-6,5	192	17,8	24,45	21,5	25	-61,5
2015	1.328	289,4	25,79	-9,1	1314	125,8	588	198,5	26,63	-9,6	16	-46,7

**YEŞİL,TASNİFLİ ve PAKETLİ ÇAY ÜRETİMİ, ÜRETİM BİRİM MALİYETİ, STOKLARI VE ARTIŞ YÜZDELERİ**

YILLAR	T A S N İ F L İ YEŞİL Ç A Y						P A K E T L İ YEŞİL Ç A Y					
	Üretilen TON	Artış %	Birim Mal. TL/KG	Artış %	Stok TON	Artış %	Üretilen TON	Artış %	Birim Mal. TL/KG	Artış %	Stok TON	Artış %
2009	16	-16	15,10	16	64	-58	113	28	14,19	7	46	44
2010	140	775	16,38	8	92	44	118	4	18,23	28	28	-39
2011	131	-6	16,91	3	109	18	115	-3	21,89	20	30	7
2012	106	-19	18,95	12	118	8	96	-17	24,43	12	27	-10
2013	48	-55	10,56	-38	44		119	3	24,80	13	32	7
2014	150	213	15,00	42	81	84	133	12	19,80	-20	36	13
2015	129	-14	18,00	20	3	-96	213	60	28,60	44	24	-34

YILLAR	T A S N İ F L İ ORGANİK YEŞİL Ç A Y						P A K E T L İ ORGANİK YEŞİL Ç A Y					
	Üretilen TON	Artış %	Birim Mal. TL/KG	Artış %	Stok TON	Artış %	Üretilen TON	Artış %	Birim Mal. TL/KG	Artış %	Stok TON	Artış %
2009	3	100	15,10	100	3	100						
2010	5	67	16,75	11	2	-33	6	100	18,60	100	2	100
2011	13	160	18,41	22	8	300	6		21,08	13	2	
2012	10	-23	20,87	13	9	13	9	50	24,83	18	1	-50
2013	9	-10	10,56	-49	4	-56	13	-89	22,17	-11	1	
2014	26	189	23,00	118	17	325	13		26,17	18	1	
2015	21	-19	25,00	9	1	-94	27	108	31,94	22	1	-36

YILLAR	T A S N İ F L İ BEYAZ (TOMURCUK) Ç A Y						P A K E T L İ BEYAZ (TOMURCUK) Ç A Y					
	Üretilen TON	Artış %	Birim Mal. TL/KG	Artış %	Stok TON	Artış %	Üretilen TON	Artış %	Birim Mal. TL/KG	Artış %	Stok TON	Artış %
2013												
2014	0,370		1.251,61		0,370							
2015	0,206	-44	1.490,21	19	0,126	-66	0,444		2.259,22		0,214	

YILLAR	T A S N İ F L İ GRANÜR Ç A Y						P A K E T L İ GRANÜR Ç A Y					
	Üretilen TON	Artış %	Birim Mal. TL/KG	Artış %	Stok TON	Artış %	Üretilen TON	Artış %	Birim Mal. TL/KG	Artış %	Stok TON	Artış %
2013												
2014	5		22,67		5							

**TASNİFLİ ve PAKETLİ ÇAY SATIŞLARI**

TASNİFLİ SİYAH ÇAY SATIŞI					PAKETLİ SİYAH ÇAY SATIŞI						
YILLAR	İç Satış (TON)		Dış Satış (TON)			İç Satış (TON)			Dış Satış (TON)		
	Siyah Çay	Artış %	Siyah Çay	Artış	%	Siyah Çay	Artış	%	Siyah Çay	Artış	%
1996	26	1 200	2 395		288	93.213		-0,97	889		10
1997			17.042		611	103.900		11,46	1.440		62
1998			16.000		-6	105.361		1,00	1.035		-28
1999			3.094		-81	101.268		-0,4	914		-12
2000			5.364		73	94.384		-6,79	1.166		28
2001			3.420		-57	109.455		14,00	1.351		14
2002			3.531		3,25	89.110		-18,59	1.630		21
2003			5.150		45,85	103.331		15,96	1.892		16
2004			3.310		-35,73	110.010		6,46			-6,45
2005	1		3.895		17,67	110.333		0,29	1.790		1,13
2006	1		680		-82,54	114.114		3,43	2.158		20,56
2007			169		-75,15	113.628		-0,43	2.460		13,99
2008						104.357		-8,16	3.087		25,49
2009						107.550		3,05	2.154		-30,07
2010						123.151		14,50	1.723		-20,00
2011						101.014		17,98	2.129		23,56
2012			1.019		100,00	111.864		10,74	2.159		1,41
2013	4	100	619		-39,24	129.304		15,59	3.510		62,58
2014	<b>73</b>	<b>1.825</b>	<b>0</b>		<b>-99,97</b>	<b>146.604</b>		<b>13,38</b>	<b>4.214</b>		<b>20,06</b>
2015	<b>21</b>	<b>-71,47</b>				<b>115.320</b>		<b>-21,34</b>	<b>4.994</b>		<b>18,52</b>

TASNİFLİ YEŞİL ÇAY SATIŞI					PAKETLİ YEŞİL ÇAY SATIŞI						
YILLAR	İç Satış(TON)		Dış Satış(TON)			İç Satış(TON)			Dış Satış (TON)		
	Yeşil Çay	Artış %	Yeşil Çay	Artış	%	Yeşil Çay	Artış	%	Yeşil Çay	Artış	%
2005	1					56					
2006	1					79		41,07	1		
2007	2	100				63		-20,25	2		100
2008	1	-50				82		30,16	3		50
2009						99		20,73	5		66,66
2010						137		38,38	5		
2011						103		-24,82	3		-40
2012						95		-7,77	3		
2013						104		9,47	4		33,33
2014	<b>0,46</b>	<b>100</b>	<b>4,27</b>		<b>100</b>	<b>128</b>		<b>23,08</b>	<b>5</b>		<b>25,00</b>
2015	<b>13</b>	<b>2.770,15</b>				<b>255</b>		<b>99,58</b>	<b>9</b>		<b>74,94</b>

## 2015 YILI ÇAY SATIŞLARI

## 01.01.2015 - 31.12.2015 TARİHLERİ ARASINDAKİ ÇAY SATIŞLARI

Miktar ( Ton )  
Bedel(Bin TL)

Aylar	Yurt içi		İhracat		Toplam	
	Miktar	Bedel	Miktar	Bedel	Miktar	Bedel
Ocak	966	14.325	28	332	994	14.657
Şubat	1.532	22.538	43	529	1.575	23.067
Mart	2.750	40.988	61	751	2.812	41.739
Nisan	5.634	81.367	66	1.034	5.700	82.401
Mayıs	4.378	62.454	25	320	4.403	62.774
Haziran	15.628	222.266	32	549	15.660	222.815
Temmuz	20.684	296.949	53	736	20.738	297.685
Ağustos	4.321	61.681	58	838	4.378	62.519
Eylül	9.463	130.960	101	1.506	9.565	132.466
Ekim	16.995	281.479	32	568	17.027	282.047
Kasım	10.451	193.246	73	1.118	10.524	194.364
Aralık	22.807	468.465	4.430	69.280	27.237	537.745
<b>Toplam</b>	<b>115.609</b>	<b>1.876.716</b>	<b>5.003</b>	<b>77.561</b>	<b>120.613</b>	<b>1.954.278</b>

## YILLAR İTİBARIYLA ÇAY SATIŞLARI ( Paketli +Tasnifli )

Bedel(Bin TL)

Aylar	Yurt içi		İhracat		Toplam	
	Miktar	Bedel	Miktar	Bedel	Miktar	Bedel
1996	93.213	24.597	835	1.500	94.048	26.097
1997	103.900	47.664	1.502	2.162	105.402	49.826
1998	105.361	96.468	983	1.268	106.344	97.736
1999	101.268	131.804	915	1.059	102.183	132.863
2000	94.384	203.937	1.166	1.307	95.550	205.244
2001	109.455	268.154	1.351	1.517	110.806	269.671
2002	89.110	293.864	1.630	2.052	90.740	295.916
2003	103.331	437.842	1.892	2.404	105.223	440.246
2004	110.011	585.864	1.770	2.611	111.781	588.475
2005	110.391	660.562	1.789	3.387	112.180	663.949
2006	114.195	741.398	2.159	4.432	116.354	745.830
2007	113.693	808.919	2.627	5.524	116.320	814.443
2008	104.440	849.011	3.090	9.656	107.530	858.667
2009	107.649	937.646	2.159	8.356	109.808	946.002
2010	123.293	1.162.947	1.729	7.119	125.022	1.170.066
2011	101.124	1.010.492	2.131	8.665	103.255	1.019.157
2012	112.090	1.243.150	2.162	8.783	114.252	1.251.933
2013	129.390	1.481.325	3.514	14.627	132.904	1.495.952
2014	146.805	1.864.670	4.219	16.980	151.024	1.881.650
2015	115.609	1.876.716	5.003	77.561	120.613	1.954.278

NOT: Çay satış hasılatları KDV hariç olarak düzenlenmiştir.

## SATIŞ SONUÇLARI TABLOSU

Hesap Adı	Mal ve Hizmet Satış Hasılatı (600-601) TL	Satıştan İade (610)	Satış İskontası (611)	Diğer İndirimler (612)	Net Satışlar	Mal ve Hizmet Satış Maliyeti	Faaliyet Gideri (631)	Satışların Toplam Maliyeti	İŞLETME KAR ZARARI TL	Satış Maliyetlerine Göre Kar Zarar
	Bin TL	Bin TL	Bin TL	Bin TL						
<b>I- Yurt İçi Satışlar</b>										
<b>A-Paketli Çay</b>										
Tiryaki	530.186,59	129,24			530.057,35	408.118,17	74.278,42	482.396,59	47.660,76	8,99
Kamelya	154.309,96				154.309,96	127.529,63	23.079,63	150.609,25	3.700,71	2,40
Rize Turist	378.616,98				378.616,98	285.093,30	49.894,25	334.987,55	43.629,43	11,52
Çay Çiçeği	55.985,07				55.985,07	44.353,72	7.184,45	51.538,16	4.446,90	7,94
Filiz Çay	246.438,63				246.438,63	195.563,43	28.667,14	224.230,57	22.208,06	9,01
Altınbaş	104.068,52				104.068,52	77.090,60	10.641,54	87.732,13	16.336,38	15,70
Gap Çay	6.810,88				6.810,88	5.374,56	999,67	6.374,23	436,65	6,41
Tomurcuk Kokulu	48.544,95				48.544,95	37.628,72	4.720,48	42.349,20	6.195,74	12,76
Çaykur Süzme poşet Çay	43.688,23				43.688,23	26.153,05	1.633,95	27.787,00	15.901,24	36,40
Demlik Poşet	23.497,07				23.497,07	20.192,62	1.859,87	22.052,50	1.444,57	6,15
Rize Çayı (Hediyelik)	5.112,31				5.112,31	4.071,88	550,83	4.622,71	489,61	9,58
Çaykur Hediyelik	1.038,07				1.038,07	900,30	82,47	982,77	55,30	5,33
Çaykur Karadeniz Çayı	8.006,30				8.006,30	7.347,33	1.420,46	8.767,80	-761,50	-9,51
42 Nolu Tirebolu Çayı	24.717,92				24.717,92	19.687,63	2.878,43	22.566,06	2.151,86	8,71
Ayder Çayı	113,38				113,38	93,51	11,53	105,05	8,33	7,35
Diyarbakır Çayı	268,06				268,06	204,76	41,22	245,99	22,08	8,24
Artvin Kafkasör Çayı	29,90				29,90	21,73	4,31	26,04	3,86	12,91
Trabzon Uzungöl Çayı	9,88				9,88	7,63	1,49	9,12	0,77	7,77
Meclis Çayı	60,94				60,94	49,95	7,88	57,83	3,11	5,10
Ramazan Çayı	121.845,72				121.845,72	117.033,21	22.503,67	139.536,87	-17.691,15	-14,52
Çaykur Çaylık Çayı	58,48				58,48	55,40	0,42	55,82	2,67	4,56
Çaykur Artı Çayı	980,18				980,18	574,93	47,91	622,84	357,35	36,46
Çaykur Tamdem Çayı	5.812,36				5.812,36	5.743,51	1.102,83	6.846,35	-1.033,99	-17,79
<b>PAKETLİ SİYAH ÇAY TOPLAMI</b>	<b>1.760.200,39</b>	<b>129,24</b>			<b>1.760.071,14</b>	<b>1.382.889,57</b>	<b>231.612,84</b>	<b>1.614.502,41</b>	<b>145.568,74</b>	<b>8,27</b>
Catering Tiryaki	18.593,00				18.593,00	14.523,05	2.864,16	17.387,21	1.205,79	6,49
Catering Kamelya çayı	9.095,89				9.095,89	7.185,86	1.525,16	8.711,02	384,88	4,23
Catering Rize Turist çayı	19.614,43				19.614,43	15.736,46	2.971,31	18.707,77	906,66	4,62
Catering Çay Çiçeği Çayı	2.733,65				2.733,65	2.128,05	381,66	2.509,71	223,94	8,19
Catering Filiz Çayı	12.652,61				12.652,61	9.754,88	1.636,52	11.391,40	1.261,21	9,97
Catering Altınbaş Çayı	6.206,75				6.206,75	4.710,03	775,15	5.485,18	721,57	11,63
Catering Tomurcuk Kokulu	373,52				373,52	296,25	41,47	337,72	35,80	9,59
Catering Süzen Çayı	1.351,96				1.351,96	1.942,93	112,88	2.055,81	-703,85	-52,06
Catering Demlik Poşet	1.294,92				1.294,92	978,90	109,60	1.088,50	206,42	15,94
Catering Karadeniz Çayı	11.999,94				11.999,94	11.174,67	2.377,03	13.551,69	-1.551,75	-12,93
Catering Boldem Çayı	438,20				438,20	377,97	40,96	418,92	19,28	4,40
<b>CATERİNG SİYAH ÇAY TOPLAMI</b>	<b>84.354,88</b>				<b>84.354,88</b>	<b>68.809,03</b>	<b>12.835,90</b>	<b>81.644,93</b>	<b>2.709,95</b>	<b>3,21</b>



62  
**SATIŞ SONUÇLARI TABLOSU**

Hesap Adı	Satıştan		Satış	Diğer		Net Satışlar	Mal ve Hizmet Satış Maliyeti	Faaliyet Gideri (631)	Satışların Toplam Maliyeti	İŞLETME KAR ZARARI TL	Satış Maliyetlerine Göre Kar Zarar
	Mal ve Hizmet Satış Hasılatı (600-601) TL	İade	İskontası	İndirimler	Bin TL						
	Bin TL	Bin TL	Bin TL	Bin TL	Bin TL	Bin TL	Bin TL	Bin TL	Bin TL	Bin TL	Bin TL
Bergamut	23.639,22	66,07				23.573,15	21.540,49	214,00	21.754,49	1.818,67	7,71
Limon	18.496,10	54,53				18.441,58	16.861,09	178,00	17.039,09	1.402,49	7,61
Şeftali	48.099,24	121,34				47.977,89	43.812,23	445,00	44.257,23	3.720,66	7,75
Çilek	1.525,24					1.525,24	1.438,04	23,00	1.461,04	64,20	4,21
<b>C-Ticari Mallar Toplamı</b>	91.759,80	241,94				91.517,87	83.651,85	860,00	84.511,85	7.006,02	7,66
<b>YURT İÇİ TOPLAM SATIŞ (A+B+C)</b>	1.968.476,16	371,18				1.968.104,98	1.558.794,48	247.163,58	1.805.958,06	162.146,92	8,27
2- Yurt Dışı Satışlar											
A-Paketli Çay											
#BAŞVİ	1.690,97					1.690,97	1.653,34	302,55	1.955,89	-264,92	-15,67
#BAŞVİ	750,21					750,21	794,50	144,57	939,08	-188,87	-25,18
#BAŞVİ	20.686,77			11,31		20.675,45	21.783,61	3.611,63	25.395,25	-4.719,79	-22,83
#BAŞVİ	3.077,40					3.077,40	3.146,37	507,38	3.653,74	-576,34	-18,73
#BAŞVİ	17.508,92					17.508,92	17.375,26	2.529,32	19.904,58	-2.395,66	-13,68
#BAŞVİ	15.949,64					15.949,64	11.486,16	1.563,24	13.049,41	2.900,23	18,18
#BAŞVİ	3.053,74					3.053,74	1.820,56	227,81	2.048,37	1.005,36	32,92
#BAŞVİ	4.206,76					4.206,76	4.212,16	263,07	4.475,23	-268,47	-6,38
#BAŞVİ	1.588,63					1.588,63	1.438,87	131,75	1.570,62	18,02	1,13
#BAŞVİ	8,23					8,23	6,31	0,85	7,16	1,07	13,04
#BAŞVİ	247,05					247,05	267,76	51,41	319,18	-72,13	-29,20
#BAŞVİ	455,84					455,84	387,14	56,46	443,60	12,24	2,69
#BAŞVİ	4.431,11					4.431,11	5.344,66	1.025,70	6.370,36	-1.939,25	-43,76
#BAŞVİ	1.454,35					1.454,35	853,83	63,99	917,82	536,53	36,89
<b>PAKETLİ SİYAH ÇAY TOPLAMI</b>	75.109,61			11,31		75.098,29	70.570,55	10.479,73	81.050,28	-5.951,99	-7,93
#BAŞVİ	1.290,97					1.290,97	1.179,64	127,83	1.307,47	-16,50	-1,28
<b>CATERİNG SİYAH ÇAY TOPLAMI</b>	1.290,97					1.290,97	1.179,64	127,83	1.307,47	-16,50	-1,28
#BAŞVİ											#SAYI/0!
#BAŞVİ	164,83					164,83	110,48	10,62	121,10	43,73	26,53
#BAŞVİ	333,65					333,65	200,52	15,71	216,23	117,42	35,19
#BAŞVİ	19,13					19,13	14,95	1,00	15,95	3,19	16,65
#BAŞVİ	221,76					221,76	145,62	6,65	152,27	69,49	31,34
<b>ORGANİK SİYAH ÇAY TOPLAMI</b>	739,37					739,37	471,56	33,98	505,54	233,83	31,63
#BAŞVİ	77,66					77,66	41,61	4,03	45,64	32,02	41,23
#BAŞVİ	8,02					8,02	5,36	0,60	5,97	2,05	25,57
#BAŞVİ	117,36					117,36	93,33	4,74	98,07	19,29	16,44
#BAŞVİ	218,42					218,42	106,95	8,82	115,77	102,65	47,00
<b>YEŞİL ÇAY TOPLAMI</b>	421,46					421,46	247,24	18,20	265,44	156,02	37,02
<b>A-PAKETLİ ÇAY SATIŞ TOPLAMI</b>	77.561,42			11,31		77.550,10	72.469,00	10.659,74	83.128,74	-5.578,64	-7,19
<b>GENEL TOPLAM</b>	2.046.037,58	371,18		11,31		2.045.655,09	1.631.263,48	257.823,32	1.889.086,80	156.568,28	7,65
Satış Programı	2.167.302,00	150,00		40,00		2.167.112,00	1.771.532,00	272.226,00	2.043.758,00	123.354,00	5,69
Programa Göre Fark	-121.264,42	221,18		-28,69		-121.456,91	-140.268,52	-14.402,68	-154.671,20	33.214,28	-27,35
Geçen Dönem Satış Sonuçları	1.959.269,00	1.409,00		34,00		1.957.826,00	1.701.786,00	184.909,00	1.886.696,00	71.130,00	3,63

Satışlar	2015 Yılı							
	2014 Yılı Gerçekleşen		Program				Gerçekleşen	
	Ton	Bin TL	İlk durum		Son durum		Ton	Bin TL
			Ton	Bin TL	Ton	Bin TL		
<b>1-YURT İÇİ SATIŞLAR</b>								
<b>Paketli Sivah Çay</b>								
Tiryaki Çay	46.741.247	595.173	35.544	499.870	38.403	585.070	34.865	530.187
Kamelya Çay	17.521.108	210.273	11.817	155.498	9.871	140.667	10.833	154.310
Rize Turist	37.323.467	494.439	47.329	533.316	35.442	534.295	23.419	378.617
Çay Çiçeği	3.924.216	53.091	3.713	54.249	3.847	65.146	3.372	55.985
Filiz Çayı	12.949.067	187.029	12.642	202.074	12.465	216.741	13.546	246.439
Altınbaş	2.336.803	34.207	2.620	46.688	3.934	69.545	4.995	104.069
Gap Çay	738.526	8.711	600	7.276	645	9.185	469	6.811
Tomurcuk Kokulu	1.450.388	24.739	1.142	20.146	1.263	25.716	2.216	48.545
Süzme Çay	289.910	11.988	950	50.000	750	44.000	767	43.688
Demlik Poşet	410.389	8.396	950	25.000	870	24.000	873	23.497
Rize Çayı (Hedivelik)	234.478	3.623	500	5.000	250	5.120	259	5.112
Çaykur (Hedivelik)	33.396	742	50	2.000	40	1.050	39	1.038
Çaykur Karadeniz Çayı	886.128	8.837	550	5.587	769	9.170	667	8.006
42 Nolu Tirebolu Çayı	875.089	12.821	965	24.420	1.350	24.700	1.351	24.718
Avdar Çayı	3.799	66		100	5	115	5	113
Ovit Çayı	693	11						
Dişarbakur Çayı	44.785	517	16	300	19	270	19	268
Artvin Kafkasör Çayı	20.240	252	10	50	2	30	2	30
Trabzon Uzungöl Çayı	15.267	195	5	10	1	10	1	10
Universiade çayı	920	12,28						
Meclis Çayı	2.860	43	10	100	4	60	4	61
Ramazan Çayı	12.388.073	105.774	9.500	85.005	8.852	109.433	10.563	121.846
Çaykur Çaylık Çayı			1	24		60	0,2	58
Çaykur Artı Çayı			30	500	22	980	22	980
Çaykur Tamdem Çayı			1.657		520	5.820	518	5.813
<b>Sivah Çay Toplamı</b>	<b>138.190.856</b>	<b>1.760.939</b>	<b>130.601</b>	<b>1.717.213</b>	<b>118.782</b>	<b>1.871.183</b>	<b>108.714</b>	<b>1.760.200</b>
<b>Catering Sivah Çay</b>								
Catering Tiryaki Çay	1.976.397	21.912	3.000	18.590	1.340	18.590	1.344	18.593
Catering Kamelya Çayı	1.181.572	12.405	1.000	9.090	720	9.100	716	9.096
Catering Rize Turist	2.225.017	25.695	1.500	19.700	1.400	19.620	1.395	19.614
Catering Çay Çiçeği Çayı	166.090	1.986	200	2.800	180	2.740	179	2.734
Catering Filiz Çayı	1.120.964	14.400	1.000	12.650	77	12.660	768	12.653
Catering Altınbaş	218.460	2.852	500	6.250	360	6.210	364	6.207
Catering Tomurcuk Kokulu	48.509	741	20	375	20	380	19	374
Catering Süzme Poşet Çayı	92.954	1.727	50	1.355	50	1.360	53	1.352
Catering Demlik Poşet Çayı	63.795	940	50	1.295	51	1.300	51	1.295
Catering Karadeniz Çayı	1.014.586	8.904	1.200	12.000	1.120	12.000	1.116	12.000
Catering Boldem Çayı			10	450	20	440	19	438
<b>Catering Sivah Çay Toplamı</b>	<b>8.108.346</b>	<b>91.563</b>	<b>8.530</b>	<b>84.555</b>	<b>5.338</b>	<b>84.400</b>	<b>6.025</b>	<b>84.355</b>
<b>Bevaz Çay</b>							0,2	791
<b>Paketli Yeşil Çay</b>								
Burcum Yeşil	50.251	1.216	86	2.620	90	2.620	86	2.621
Yaprak Yeşil	34.792	732	61	1.710	60	1.710	61	1.710
Yeşil Süzme Çay	29.535	1.577	67	3.930	70	3.930	67	3.927
Çaykur Artı Çayı			14	620	15	620	14	616
<b>Paketli Yeşil Çay Toplamı</b>	<b>114.578</b>	<b>3.525</b>	<b>228</b>	<b>8.880</b>	<b>235</b>	<b>8.880</b>	<b>228</b>	<b>8.873</b>
<b>Catering Yeşil Çay</b>								
Catering Burcum Yeşil								
Catering Yaprak Yeşil								
Catering Yeşil Süzme Çay	96	4						
Catering Yeşil Çay Toplamı	96,00	4						
<b>Organik Sivah Çay</b>	234.541	6.732	580	20.930	580	20.930	581	20.931
Organik Yeşil Çay			27	990	30	990	27	984
<b>Organik Çay Toplamı</b>	<b>234.541</b>	<b>6.732</b>	<b>607</b>	<b>21.920</b>	<b>610</b>	<b>21.920</b>	<b>608</b>	<b>21.915</b>
<b>Tasnifli Sivah Çay</b>	72.994,00	682	21	310	20	310	21	310
Tasnifli Yeşil Çay	459,00	11	13	220	15	230	12,83	222
Tasnifli Organik Sivah Çay	32	1					0,03	1
Tasnifli Organik Yeşil Çay				10		8	0,3	8
Tasnifli Bevaz Çay				40		40	0,015	39
Tasnifli Çay Toplamı	73.485,00	694,00	34	580	35	588	34	581
<b>TOPLAM (1)</b>	<b>146.721.902</b>	<b>1.863.456</b>	<b>140.000</b>	<b>1.833.148</b>	<b>125.000</b>	<b>1.986.971</b>	<b>115.609.1284</b>	<b>1.876.716,3588</b>
<b>2-YURT DIŞI SATIŞLAR</b>								
<b>Paketli Çay</b>								
Tiryaki Çay	216.000	1.841					142	1.691
Kamelya Çay	216.000	1.716			256	2.071	68	750
Rize Turist	1.628.595	13.583	1.700	13.023	1.930	15.087	1.695	20.687
Çay Çiçeği	277.649	2.441	300	2.614	330	3.588	238	3.077
Filiz Lüks	1.175.530	11.793	1.205	8.179	1.393	17.254	1.187	17.509
Altınbaş	92.536	1.326	20	285	109	1.914	734	15.950
Tomurcuk Kokulu	38.111	854	100	1.861	45	1.252	107	3.054
Süzme Çay	38.829	882	20	1.404	125	4.210	123	4.207
Demlik Poşeti	13.832	278	66	1.590	65	1.560	62	1.589
Rize Çayı hedivelik	1.332	22		8		10	0	8
Çaykur Karadeniz Çayı	168.000	1.247	25	250	25	250	24	247
42 Nolu Tirebolu Çayı			30	450	27	460	27	456
Ramazan Çayı	342.600	2.284	480	4.430	551	4.430	481	4.431
Çaykur Artı Çayı			30	1.450	60	1.460	30	1.454
<b>Paketli Çay Toplamı</b>	<b>4.209.020</b>	<b>38.266</b>	<b>3.976</b>	<b>35.544</b>	<b>4.916</b>	<b>53.546</b>	<b>4.919</b>	<b>75.110</b>
<b>Catering Boldem Çayı</b>				1.300	60	1.300	60	1.291
Burcum Yeşil Çay	1.431	45	2	80	2	80	2	78
Yaprak Yeşil Çay	843	20		8		10	0	8
Yeşil Süzme Çay	1.831	68	2	120	2	120	2	117
Çaykur Artı Çayı			4	220	4	220	4	218
<b>Paketli Yeşil Çay Toplamı</b>	<b>4.105</b>	<b>133</b>	<b>8</b>	<b>428</b>	<b>8</b>	<b>430</b>	<b>9</b>	<b>421</b>
<b>Organik</b>	<b>5.603</b>	<b>183</b>	<b>16</b>	<b>740</b>	<b>16</b>	<b>740</b>	<b>16</b>	<b>739</b>
<b>Diğer</b>								
<b>Paketli Çay Toplamı</b>	<b>5.603</b>	<b>183</b>	<b>4.000</b>	<b>38.012</b>	<b>5.000</b>	<b>56.016</b>	<b>5.003</b>	<b>77.561</b>
<b>Tasnifli Çay</b>								
Tasnifli Sivah Çay								
Tasnifli Yeşil Çay								
Tasnifli Çay Toplamı								
<b>TOPLAM (2)</b>	<b>5.603</b>	<b>183</b>	<b>4.000</b>	<b>38.012</b>	<b>5.000</b>	<b>56.016</b>	<b>5.003</b>	<b>77.561</b>
<b>Soğuk Çay Satışı (DİDİ)</b>				161.611			115.306	91.760
<b>Paketli çay toplamı</b>	<b>146.727.505</b>	<b>1.862.945</b>	<b>144.000</b>	<b>1.871.160</b>	<b>130.000</b>	<b>2.042.987</b>	<b>120.578</b>	<b>1.953.697</b>
<b>Tasnifli çay toplamı</b>		694					34	581
<b>Çay Satış Toplamı</b>	<b>146.727.505</b>	<b>1.863.639</b>	<b>305.611</b>	<b>2.032.771</b>	<b>130.000</b>	<b>2.042.987</b>	<b>120.613</b>	<b>1.954.278</b>



**2015 YILI İLK MADDE VE MALZEME STOK HAREKETİ**

BİN TL

Stoklar	2014'den Devreden	2015 YILI GİRİŞ ÇIKIŞ HAREKETLERİ								2016'ya Devreden
		2015 YILI GİRİŞLER				2015 YILI ÇIKIŞLAR				
		Alım Suretiyle	Kuruluş İçi Nakil	Diğer Girişler	Toplam	İşletmede Kullanılan	Kuruluş İçi Nakil	Diğer Çıkışlar	Toplam	
<b>A-İlk Madde ve Malzeme Stokları</b>										
-İlk maddeler (Hammadde)	671	1.091.307	202.206	226	<b>1.294.410</b>	1.090.419	202.206	319	1.292.944	1.466
-İşletme malzemesi	5.374	14.142	1.121	12	<b>20.649</b>	14.073	1.121	350	15.544	5.105
-Yedekler	4.447	4.797	2.727	525	<b>12.496</b>	2.893	2.727	1.032	6.652	5.844
-Muhtelif malzeme	15.568	88.774	15.772	865	<b>120.979</b>	74.078	15.772	14.117	103.967	17.012
<b>Toplam (A)</b>	<b>26.060</b>	<b>1.199.020</b>	<b>221.826</b>	<b>1.628</b>	<b>1.448.534</b>	<b>1.181.463</b>	<b>221.826</b>	<b>15.818</b>	<b>1.419.107</b>	<b>29.427</b>
<b>B-Diğer Stoklar</b>										
-Yarı mamul malzeme stoku	137			9.030	<b>9.167</b>		7.935	1.050	8.985	182
-Elden çıkarılacak stoklar	1		9	28.062	<b>28.072</b>		9	28.062	28.071	1
<b>Toplam (B)</b>	<b>138</b>		<b>9</b>	<b>37.092</b>	<b>37.239</b>		<b>7.944</b>	<b>29.112</b>	<b>37.056</b>	<b>183</b>
C-Sipariş Avansları				1.309	<b>1.309</b>			1.308	1.308	1
<b>Genel Toplam</b>	<b>26.198</b>	<b>1.199.020</b>	<b>221.835</b>	<b>40.029</b>	<b>1.487.082</b>	<b>1.181.463</b>	<b>229.770</b>	<b>46.238</b>	<b>1.457.471</b>	<b>29.611</b>

**GEÇEN YILLA KARŞILAŞTIRMALI MALZEME STOKLARI**

(BİN TL)

Stoklar	Geçen yıldan devir stoku		2015 Sonu Stokları				Revize'ye göre sapma %
	Miktar	Tutar	Revize		Gerçekleşen		
			Miktar	Tutar	Miktar	Tutar	
A-İlk Madde ve Malzeme Stoku							
a)MALZEME AMBARI							
-İlk maddeler		671		1.500		1.466	(2)
-İşletme malzemesi		5.374		4.627		5.105	10
-Yedekler		4.447		4.416		5.844	32
-Muhtelif malzeme		15.568		19.781		17.012	(14)
<b>Toplam(a)</b>		<b>26.060</b>		<b>28.824</b>		<b>29.427</b>	<b>2</b>
<b>Toplam (A)</b>		<b>26.060</b>		<b>28.824</b>		<b>29.427</b>	
B-Diğer Stoklar							
-Yarı mamül malzeme stoku		137		150		182	21
-Elden çıkarılacak stoklar		1				1	1
<b>Toplam (B)</b>		<b>138</b>		<b>150</b>		<b>183</b>	<b>22</b>
C-Sipariş Avansları		<b>1</b>		<b>1</b>		<b>1</b>	
<b>Genel Toplam</b>		<b>26.198</b>		<b>28.974</b>		<b>29.611</b>	<b>2</b>

**TASNİFLİ VE PAKETLİ ÇAY HAREKET ÇİZELGESİ**

Hesap Adı	Ökü Birimi	Dönem Başı	Fırınlanan Çay Maliyeti	GİRİŞLER							ÇIKIŞLAR						
				Yurtiçi Ahm	İşletmeler Arası			Üretim	Diğer Girişler	Satılan	İşletmeler Arası			Fırınlanmaya Gönderilen Çay Maliyeti	Üretime Verilen	Diğer Çıkışlar	Dönem Sonu
					2014 ve Öncesi	2015 Yılı	Toplam				2014 ve Öncesi	2015 Yılı	Toplam				
1	2	3	4	5	6	7	8	9	10	13	14	15	16	17	18	19	21
Paketli Siyah Çay	kg.	3.984.068,1235		18.686,3700	787.164,6800	107.749.474,7780	108.536.639,4580	113.399.812,2650	486.783,3130	113.632.579,3705	787.164,6800	107.749.474,7780	108.536.639,4580			489.929,5460	3.766.841,1550
	TL.	44.746.343,24		540.572,91	8.343.827,98	1.390.149.096,31	1.398.492.924,29	1.454.927.623,94	6.890.240,89	1.453.589.359,15	8.343.827,98	1.390.149.096,31	1.398.492.924,29			6.982.912,58	46.532.509,25
Catering Paketli Siyah Çay	kg.	828.870,8000			37.652,8000	6.160.978,0000	6.198.630,8000	6.037.830,0000	0,0000	6.084.869,4000	37.652,8000	6.160.978,0000	6.198.630,8000			588,0000	781.243,4000
	TL.	8.455.053,58			399.274,80	71.740.685,00	72.139.959,80	70.386.655,00	0,00	69.988.674,59	399.274,80	71.740.685,00	72.139.959,80			6.137,92	8.846.896,07
Paketli Yeşil Çay	kg.	36.441,3680		10.755,3600	1.465,0200	238.003,8020	239.468,8220	212.754,3600	2.518,4800	236.488,5071	1.465,0200	238.003,8020	239.468,8220			2.921,2940	23.059,7669
	TL.	689.967,30		229.291,84	35.298,77	6.587.972,30	6.623.271,07	6.084.061,40	58.235,70	6.405.987,82	35.298,77	6.587.972,30	6.623.271,07			80.085,04	575.483,38
Catering Paketli Yeşil Çay	kg.	50,8800				480,0000	480,0000	480,0000				480,0000	480,0000				530,8800
	TL.	1.376,00				18.299,00	18.299,00	18.299,00				18.299,00	18.299,00				19.675,00
Organik Paketli Çay	kg.	29.807,2576			4.616,0750	617.837,8000	622.453,8750	615.003,8000	21.784,7750	624.286,2876	4.616,0750	617.837,8000	622.453,8750			22.692,2100	19.617,3350
	TL.	704.415,88			93.701,12	16.596.531,00	16.690.232,12	16.523.178,00	547.912,45	16.645.968,14	93.701,12	16.596.531,00	16.690.232,12			582.211,51	547.326,68
Paketli Beyaz Çay	kg.					746,8800	746,8800	444,0000	37,9200	229,7600		746,8800	746,8800			37,9200	214,2400
	TL.					1.306.572,00	1.306.572,00	1.003.095,00	66.157,00	556.712,34		1.306.572,00	1.306.572,00			66.157,00	446.382,66
<b>PAKETLİ ÇAY SATIŞ TOPLAMI</b>	kg.	<b>4.879.238,4291</b>		<b>29.441,7300</b>	<b>830.898,5750</b>	<b>114.767.521,2600</b>	<b>115.598.419,8350</b>	<b>120.266.324,4250</b>	<b>511.124,4880</b>	<b>120.578.453,3252</b>	<b>830.898,5750</b>	<b>114.767.521,2600</b>	<b>115.598.419,8350</b>			<b>516.168,9700</b>	<b>4.591.506,7769</b>
	TL.	<b>54.597.156,00</b>		<b>769.864,75</b>	<b>8.872.102,67</b>	<b>1.486.399.155,61</b>	<b>1.495.271.258,28</b>	<b>1.548.942.912,34</b>	<b>7.562.546,04</b>	<b>1.547.186.702,04</b>	<b>8.872.102,67</b>	<b>1.486.399.155,61</b>	<b>1.495.271.258,28</b>			<b>7.717.504,05</b>	<b>56.968.273,04</b>
Tasnifli Siyah Çay	kg.	50.479.426,0500	2.645.143,0000		43.814.967,2000	83.092.384,0000	126.907.351,2000	128.799.828,0000	21.158,4000	2.688,0000	43.814.967,4000	83.092.384,0000	126.907.351,4000	2.802.373,0000	120.164.204,6000	58.475.047,5000	
	TL.	546.571.303,14	26.003.776,54		475.811.736,88	1.007.687.520,97	1.483.499.257,85	1.570.432.171,81	222.429,55	27.827,72	475.811.736,88	1.007.687.520,97	1.483.499.257,85	25.580.238,20	1.405.794.447,88	5.685.460,32	706.141.706,92
Tasnifli Yeşil Çay	kg.	80.816,0000			81.136,0000	129.215,0000	210.351,0000	128.873,0000	16,5000	1.832,0000	81.136,0000	129.215,0000	210.351,0000		195.888,5000	9.157,0000	2.828,0000
	TL.	1.209.071,04			1.213.873,04	2.321.380,00	3.535.253,04	2.319.714,00	248,40	24.923,51	1.213.873,04	2.321.380,00	3.535.253,04		3.314.442,93	138.013,00	51.654,00
Tasnifli Organik Siyah Çay	kg.	577.139,3000			759.316,3000	897.907,0000	1.657.223,3000	1.327.849,0000	0,0000	32,0000	759.316,3000	897.907,0000	1.657.223,3000		590.826,3000	25,0000	1.314.105,0000
	TL.	12.827.537,76			17.086.499,60	23.057.809,00	40.144.308,60	34.244.057,58	0,00	664,11	17.086.499,60	23.057.809,00	40.144.308,60		13.509.288,83	620,00	33.561.022,40
Tasnifli Organik Yeşil Çay	kg.	16.719,0000			16.659,0000	13.031,0000	29.690,0000	20.740,0000		340,0000	16.659,0000	13.031,0000	29.690,0000		27.175,0000		9.944,0000
	TL.	387.686,23			386.375,18	324.875,00	711.250,18	518.500,00	0,00	8.033,17	386.375,18	324.875,00	711.250,18		649.654,67	0,00	248.498,39
Tasnifli Beyaz Çay	kg.	370,3630			379,5000	270,0380	649,5380	206,9006	9,1370	15,0360	379,5000	270,0380	649,5380		444,0000	1,1000	126,2646
	TL.	463.549,80			474.985,76	329.927,57	804.913,33	308.325,96	11.435,96	23.305,80	474.985,76	329.927,57	804.913,33		571.744,43	1.100,00	187.161,49
Tasnifli Aromalı Siyah Çay	kg.					18.198,0000	18.198,0000		18.198,0000	18.198,0000		18.198,0000	18.198,0000				
	TL.					276.588,00	276.588,00		276.588,00	276.588,00		276.588,00	276.588,00				
Tasnifli Aromalı Yeşil Çay	kg.					11.002,0000	11.002,0000		11.002,0000	11.002,0000		11.002,0000	11.002,0000				
	TL.					192.833,00	192.833,00		192.833,00	192.833,00		192.833,00	192.833,00				
Tasnifli Granür Çay	kg.	4.888,0000															4.888,0000
	TL.	110.819,09															110.819,09
<b>TASNİFLİ ÇAY SATIŞ TOPLAMI</b>	kg.	<b>51.159.358,7130</b>	<b>2.645.143,0000</b>		<b>44.672.458,0000</b>	<b>84.162.007,0380</b>	<b>128.834.465,0380</b>	<b>130.277.496,9006</b>	<b>50.384,0370</b>	<b>34.107,0360</b>	<b>44.672.458,2000</b>	<b>84.162.007,0380</b>	<b>128.834.465,2380</b>	<b>2.802.373,0000</b>	<b>120.978.538,4000</b>	<b>510.425,2500</b>	<b>59.806.938,7646</b>
	TL.	<b>561.569.967,06</b>	<b>26.003.776,54</b>		<b>494.973.470,46</b>	<b>1.034.190.933,54</b>	<b>1.529.164.404,00</b>	<b>1.607.822.769,35</b>	<b>703.534,91</b>	<b>554.175,31</b>	<b>494.973.470,46</b>	<b>1.034.190.933,54</b>	<b>1.529.164.404,00</b>	<b>25.580.238,20</b>	<b>1.423.839.578,74</b>	<b>5.825.193,32</b>	<b>740.300.862,29</b>
<b>GENEL TOPLAM</b>	kg.	<b>56.038.597,1421</b>	<b>2.645.143,0000</b>	<b>29.441,7300</b>	<b>45.503.356,5750</b>	<b>198.929.528,2980</b>	<b>244.432.884,8730</b>	<b>250.543.821,3256</b>	<b>561.508,5250</b>	<b>120.612.560,3612</b>	<b>45.503.356,7750</b>	<b>198.929.528,2980</b>	<b>244.432.885,0730</b>	<b>2.802.373,0000</b>	<b>120.978.538,4000</b>	<b>1.026.594,2200</b>	<b>64.398.445,5415</b>
	TL.	<b>616.167.123,06</b>	<b>26.003.776,54</b>	<b>769.864,75</b>	<b>503.845.573,13</b>	<b>2.520.590.089,15</b>	<b>3.024.435.662,28</b>	<b>3.156.765.681,69</b>	<b>8.266.080,95</b>	<b>1.547.740.877,35</b>	<b>503.845.573,13</b>	<b>2.520.590.089,15</b>	<b>3.024.435.662,28</b>	<b>25.580.238,20</b>	<b>1.423.839.578,74</b>	<b>13.542.697,37</b>	<b>797.269.135,33</b>

İşletmeler	TASNİFLİ KURUĞAY		TASNİFLİ YEŞİLÇAY		TASNİFLİ ORGANİK SİYAH ÇAY		TASNİFLİ ORGANİK YEŞİL ÇAY		TASNİFLİ GRANÜR ÇAY		TASNİFLİ BEYAZ ÇAY		PAKETLİ SİYAH ÇAY		PAKETLİ YEŞİL ÇAY		PAKETLİ ORGANİK ÇAY		PAKETLİ BEYAZ ÇAY		
	Miktar	KG	Tutar TL	Miktar KG	Tutar TL	Miktar KG	Tutar TL	Miktar KG	Tutar TL	Miktar KG	Tutar TL	Miktar KG	Tutar TL	Miktar KG	Tutar TL	Miktar KG	Tutar TL	Miktar KG	Tutar TL	Miktar KG	Tutar TL
Ambarlık Çay Fabrikası	1.057.354.0000		14.657.748,48																		
Araklı Çay Fabrikası	1.067.398.0000		13.276.387,34																		
Ardeşen Çay Fabrikası	1.665.620.0000		20.074.275,71																		
Arhavi Çay Fabrikası	1.075.401.5000		12.343.402,93																		
Aşklar Çay Fabrikası	1.449.523.0000		17.608.253,74																		
Azaklı Çay Fabrikası	240.648.0000		3.419.903,65																		
Bölümlü Çay Fabrikası	1.393.420.0000		16.451.426,88																		
Büyükköy Çay Fabrikası	603.437.0000		7.811.874,18																		
Camıdağı Çay Fabrikası	1.640.724.0000		18.243.068,49																		
Cumhuriyet Çay Fabrikası	3.551.379.0000	78.0000	42.746.733,80	1.404,00		224.003.0000	5.424.313,82	7.769.0000	194.936,05												
Camlı Çay Fabrikası	1.495.845.0000		16.724.819,00																		
Çayeli Çay Fabrikası	1.340.927.0000		15.991.736,44																		
Çiftlik Çay Fabrikası	635.670.0000		8.387.298,33											19.6770	28.230,64						
Derepazı Çay Fabrikası	897.777.0000		11.521.177,82																		
Eskipazar Çay Fabrikası	1.106.414.0000		13.096.148,81																		
Fındıklı Çay Fabrikası	1.410.859.0000		16.483.152,16																		
Gündoğdu Çay Fabrikası	1.358.649.0000		15.652.327,61																		
Hayrat Çay Fabrikası	1.760.407.0000		20.539.435,44																		
Hopa Çay Fabrikası	1.910.445.0000		22.832.636,76																		
İyidere Çay Fabrikası	1.936.168.0000		22.839.509,15																		
Kalecik Çay Fabrikası	1.367.619.0000		18.915.061,43																		
Kalkandere Çay Fabrikası	823.501.0000		10.452.187,00																		
Karaca Çay Fabrikası	1.559.512.0000		18.464.671,64																		
Kemalpaşa Çay Fabrikası	1.825.836.0000		20.892.489,13																		
Kendirli Çay Fabrikası	914.147.0000		12.058.756,14																		
Kirazlık Çay Fabrikası	1.561.515.0000		19.622.141,16																		
Melvat Çay Fabrikası	1.847.348.0000		21.253.283,24																		
Murath Çay Fabrikası	1.201.691.0000		15.252.471,02																		
Musadağı Çay Fabrikası	1.395.181.0000		17.673.301,49																		
Of Çay Fabrikası	1.531.020.0000		17.899.528,97																		
Ortopazar Çay Fabrikası	1.158.514.0000		14.163.200,03																		
Pazar Çay Fabrikası	1.885.314.0000		22.935.385,21																		
Pazarköy Çay Fabrikası	167.580.0000		2.396.876,91																		
Sabuncular Çay Fabrikası	732.344.0000		8.615.619,07			883.618.0000	22.834.443,16														
Salarha Çay Fabrikası	1.131.064.0000		12.928.782,75																		
Selimiye Çay Fabrikası	1.103.770.0000		14.181.570,12																		
Sürmene Çay Fabrikası	1.314.957.0000		15.848.007,92																		
Taşçılar Çay Fabrikası	1.093.383.0000		13.095.751,23																		
Tersane Çay Fabrikası	971.708.0000		11.159.866,17																		
Tirebolu Çay Fabrikası	321.007.0000		3.827.842,97																		
Ulucami Çay Fabrikası	1.195.617.0000		13.744.394,39																		
Veliköy Çay Fabrikası	163.590.0000		1.759.264,63																		
Zihniderin Çay Fabrikası	976.322.0000		11.559.648,07																		
İşikli Çay Fabrikası	2.041.796.0000		25.119.361,97																		
Hemşin Çay Fabrikası						206.484.0000	5.302.265,42														
<b>Çay Fabrikaları Toplamı</b>	<b>55.882.401.5000</b>		<b>674.520.779,38</b>	<b>78.0000</b>	<b>1.404,00</b>	<b>1.314.105.0000</b>	<b>33.561.022,40</b>	<b>7.769.0000</b>	<b>194.936,05</b>			<b>100.7636</b>	<b>150.549,94</b>								
100.Yıl Çay Paketleme Fa	1.929.000.0000		23.527.000,00	2.750.0000	50.250,00			1.750.0000	43.750,00	4.888.0000	110.819,09	10.5000	13.360,00	70.5620	1.342,86						
Ankara Çay Paketleme Fa	663.550.0000		8.092.835,26																		
<b>Paketlemeler Toplam</b>	<b>2.592.550.0000</b>		<b>31.619.835,26</b>	<b>2.750.0000</b>	<b>50.250,00</b>					<b>2.175.0000</b>	<b>53.562,34</b>	<b>4.888.0000</b>	<b>110.819,09</b>	<b>10.5000</b>	<b>13.360,00</b>	<b>70.5620</b>	<b>1.342,86</b>				
Mersin Paz. Bölge Müd.																					
Ankara Paz. Bölge Müd.																					
Diyarbakır Paz. Bölge Müd.																					
Erzurum Paz. Bölge Müd.																					
İzmir Paz. Bölge Müd.																					
Samsun Paz. Bölge Müd.																					
Kayseri Paz. Bölge Müd.																					
İstanbul Paz. Bölge Müd.	96.0000		1.092,28																		
Rize Paz. Bölge Müd.																					
<b>Bölgeler Toplam</b>	<b>96.0000</b>		<b>1.092,28</b>																		
<b>GENEL TOPLAM</b>	<b>58.475.047.5000</b>		<b>706.141.706,92</b>	<b>2.828.0000</b>	<b>51.654,00</b>	<b>1.314.105.0000</b>	<b>33.561.022,40</b>	<b>9.944.0000</b>	<b>248.498,39</b>	<b>4.888.0000</b>	<b>110.819,09</b>	<b>126.2646</b>	<b>187.161,49</b>	<b>4.548.084.5550</b>	<b>55.379.405,32</b>	<b>23.590.6469</b>	<b>595.158,38</b>	<b>19.617.3350</b>	<b>547.326,68</b>	<b>214.2400</b>	<b>446.382,66</b>

## İŞLETME SONUÇLARI

2015 Yılı satışlarından elde edilen hasılat satışların üretim maliyeti ve işletme faaliyeti sonucuna ait bilgiler program ve geçen yıl ile karşılaştırmalı olarak aşağıdaki tabloda gösterilmiştir.

TL

GELİR ve GİDERLER	2014 YILI	2015 YILI	
	GERÇEKLEŞEN	PROGRAM	GERÇEKLEŞEN
Brüt Satışlar	1.959.268.700	2.032.770.000	2.046.037.580
Satış İndirimleri	1.443.193		382.494,43
Net Satışlar	1.957.825.508	2.032.770.000	2.045.655.085,34
Satışların Maliyeti	1.701.786.393	1.870.381.000	1.631.263.482,50
Araştırma Geliştirme Gideri	184.909.477	240.573.000	4.093.320,38
Pazarlama Satış ve Dağıtım Gideri	3.752.569	4.522.000	257.823.325,27
Genel Yönetim Giderleri	31.101.488	39.212.000	35.415.147,73
<b>Satış Maliyet Tutarı</b>	<b>1.921.549.928</b>	<b>2.154.688.000</b>	<b>1.928.595.276</b>
<b>Faaliyet Karı veya Zararı</b>	<b>36.275.580</b>	<b>-121.918.000</b>	<b>117.059.809</b>
Faiz ve Menkul Kıymet Karı	3.625.993	4.750.000	12.935.363,35
Olağandışı Gelir ve Kar	840.231	2.500.000	17.645.140,05
Diğer Gelir ve Karlar	62.590.890	1.000.000	
<b>TOPLAM</b>	<b>103.332.694</b>	<b>-113.668.000</b>	<b>147.640.313</b>
Kısa Vadeli Borç. Gideri	34.114.329	30.000.000	41.127.105,84
Olağan Gider ve Zarar	8.131.632	8.250.000	67.792.574
Olağandışı Gider ve Zarar	49.024.608	43.096.000	16.049.209,41
<b>TOPLAM</b>	<b>91.270.569</b>	<b>81.346.000</b>	<b>124.968.889</b>
<b>Dönem Karı veya Zararı</b>	<b>12.062.125</b>	<b>-195.014.000</b>	<b>22.671.423,51</b>

2015 yılı programında 195.014.000 TL zarar öngörülmüş olmasına rağmen, 2015 yılı dönemi 22.671.423,51 TL Kar ile kapanmıştır.

**YILLAR İTİBARIYLA EMEKLİ OLAN İŞÇİLERİMİZİN SAYISI VE ÖDENEN  
KIDEM TAZMİNATLARINI GÖSTERİR TABLO**

Y I L L A R	20 – 25 Hizmet Yılı		50 – 55 Yaş Arası		T O P L A M	
	KİŞİ	TL	KİŞİ	TL	KİŞİ	TL
1999 KADIN	22	113.488			22	113.488
ERKEK	1.752	4.208.211	191		1943	4.208.211
2000 KADIN	11	69.174			11	69.174
ERKEK	754	4.741.583	103		857	4.741.583
2001 KADIN	7	62.100			7	62.100
	1.274	11.465.772	178		1452	11.465.772
2002 KADIN	6	80.400	23		29	80.400
ERKEK	1.209	17.167.000	269		1478	17.167.000
2003 KADIN	30	584.472			30	584.472
ERKEK	2.048	39.899.967	156		2204	39.899.967
2004 KADIN	8	136.808			8	136.808
ERKEK	592	10.127.586	92	1.570.000	684	11.697.586
2005 KADIN	12	199.200	2	33.200	14	232.400
ERKEK	589	9.845.127	99	1.643.400	688	11.488.527
2006 KADIN	7	194.042	1	17.012	8	211.054
ERKEK	462	6.924.150	105	3.221.678	567	10.145.828
2007 KADIN	2	45.965			2	45.965
ERKEK	690	12.378.776	96	3.418.396	786	
2008 KADIN	2	46.340			2	46.340
ERKEK	743	17.840.650	108	3.077.436	851	20.918.086
2009 KADIN	8	206.480	2	51.620	10	258.100
ERKEK	700	18.057.000	112	2.890.023	812	20.947.023
2010 KADIN	6	132.400			6	132.400
ERKEK	553	16.412.200	80	429.203	633	16.841.403
2011 KADIN	6	139.470			6	139.470
ERKEK	571	17.385.242	123	3.153.843	694	20.539.085
2012 KADIN	2	71.617,00	1	23.618,00	3	95.235
ERKEK	118	4.142.500	741	26.268.530	859	30.411.030
2013 KADIN	3	96.549,00	2	57.841,00	5	154.390
ERKEK	152	4.573.528	557	22.207.530	709	26.781.058
2014 KADIN	2	72.451,00	2	97.643,00	4	170.094
ERKEK	193	6.141.384	572	23.688.120	765	29.829.504
2015 KADIN	2	79.451,00	1	63.450,00	3	142.901
ERKEK	244	6.541.384	443	25.204.253	687	31.745.637

2015 yılında 3 bayan 687 erkek olmak üzere toplam 690 işçi emekli olmuştur. 2015 yılında emekli olan işçilerimize 31.888.538 TL ödenmiştir

Yıllar itibarıyla işçi kıdem tazminatı fon karşılığı TL

Yıllar	Avrılan Fon	Ödenen Fon	336 Hes.Giris	Kalan
2002	9.499.911,00	383.080		17.408.457
2003	9.438.104,00	2.285.407		24.561.154
2004		1.054.353		23.506.801
2005		1.014.679		22.492.122
2006		877.439		21.614.683
2007		1.220.655		20.394.028
2008		1.341.838		19.052.190
2009		1.296.421		17.755.769
2010		1.028.028	1.222.925	17.950.666
2011		1.181.988		16.804.568
2012		1.528.162		15.276.406
2013		1.111.541		14.164.865
2014		1.250.067		12.914.798
2015		1.194.646		11.720.152

Yıllar itibari ile budama projesinde çalışan işçilerin tazminat fon karşılığı (TL)

Yıllar	Avrılan Fon	Ödenen Fon	336 Hs.(*)	Kalan
2002	451.008	3.423	-	-
2003	499.929	-	-	1.294.081
2004		3.317	-	1.290.764
2005		1.279	-	1.285.787
2006		-	-	1.285.787
2007		2.764	1.222.925	60.098
2008		3.527	1.222.925	56.571
2009		-	1.222.925	56.571
2010		6.573	-	49.998
2011		-	-	14.108
2012		-	-	14.108
2013		-	-	14.108
2014		-	-	14.108
2015		-	-	14.108

**G- Sigorta işleri :**

Çay İşletmeleri Genel Müdürlüğü'nün "Sigorta Yönetmeliği" yönetim kurulunun 12.8.1999 tarih ve 18/177 Sayılı kararı ile onaylanmış ve Genel Müdürlüğün 1999/620 numaralı talimatı ile 1.1.2000 tarihinden itibaren uygulamaya konulmuştur.

Sigorta Yönetmeliği ile teşekkül tarafından teminat altına alınan her türlü sigorta işlemlerini yürütmek üzere yönetim kurulunca tespit olunan miktarda bir dahili sigorta fonu kurulmuştur.

2015 yılı sigorta faaliyetleriyle ilgili toplu bilgiler aşağıdaki çizelgede gösterilmiştir.

Sigorta türü	Sigorta kıymeti TL	Ayrılan fon veya ödenen prim tutarı TL	Mahsup veya tahsil edilen hasar tutarı TL	Fark TL	Birikmiş iç sigorta fonu TL
A-Geçen yıldan devreden iç sigorta fonu					29.501.456
B-Yıl içinde yaptırılan					
1- iç sigorta fonu	1.146.858.810	773.784		773.784	773.784
2- Dış sigorta şirketi		46.821			
Toplam ( B )	1.146.858.810	820.605		773.784	773.784
Gelecek yıla devreden iç sigorta fonu					30.275.240

2015 Yılında 1.146.858.810 TL'lik iktisadi kıymet için 773.784 TL iç sigorta fonu ayrılmış geçen yıldan devreden 29.501.456 TL iç sigorta fonuyla birlikte 30.275.240 TL'lik fon 2016 yılına devretmiştir.

Dış sigorta şirketlerine ödenen primler olarak yer alan 46.821 TL'nin, 10.584 TL'si fabrikaları fuel oil depoları sigortası, 384 TL'si Bölge Müdürlükleri Paketli Çay Nakliye Sigortası ve 35.853 TL'si yeni alınan araçların nakliyesi esnasında oluşabilecek hasarlara karşı (Kasko) Harici taşıt sigortasıdır.

TABLO 1: 2015 YILI YATIRIM PROGRAMI GERÇEKLEŞME DURUMU

## İmalat-Gıda Sektörü

Projeler	Projenin		Başlangıçtan 2015 Yılı Sonuna Kadar		2015 Yılı Ödeneğinin		2015 Yılında		Gerçekleşme ( % )			
	Yıllar İtibariyle Süresi	Son Tutarı (Bin TL) (1)	Nakdi Ödeme (Bin TL) (2)	Fiziki Yatırım (Bin TL) (3)*	İlk Tutarı (Bin TL) (4)	Son Tutarı (Bin TL) (5)	Nakdi ödeme (Bin TL) (6)	Fiziki Yatırım (Bin TL) (7)*	Nakdi		Fiziki*	
									Tümünde (2/1)	2015 Yılında (6/5)	Tümünde (3/1)	2015 Yılında (7/1)
A- Devam eden projeler :												
a) 2015 Yılında bitenler:												
- Çay Fabrikaları Kapasite Artırımı (2012C010040)	2012-2015	52.157	44.528	24.537	5.170	4.870	4.356	12.897	85	89	47	25
- Yaş Çay Alım Otomasyonu (2014C010070)	2014-2015	4.232	4.093	3.334	8.400	3.800	3.731	3.334	97	98	79	79
Toplam (a)		56.389	48.621	27.871	13.570	8.670	8.087	16.231	86	93	49	29
b)2015 yılından sonraya kalanlar :												
- Çeşitli Etüd ve Proje İşleri (2012C010090)												
- Çeşitli Fabrikaların Nakli ve Tesislerinin Yapımı (2013C010030)	2012-2016	3.400	1.912	0	1.780	1.280	1.143	0	56	89	0	0
1- Çay Paketleme Fabrikası	2013-2017	241.280	118.001	5.698	66.750	66.750	66.687	2.116	49	100	2	1
2- Taşlıdere Fabrikası	2013-2016	212.000	109.822	7	62.750	62.750	62.728		52	100	0	0
- Araştırma Enstitüsünün Geliştirilmesi (2014C010060)	2013-2017	29.280	8.179	5.691	4.000	4.000	3.959	2.116	28	99	19	7
	2014-2016	7.030	0	0	4.900	1	0	0	0	0	0	0
Toplam (b)		251.710	119.913	5.698	73.430	68.031	67.830	2.116	48	100	2	1
Toplam (A)		308.099	168.534	33.569	87.000	76.701	75.917	18.347	55	99	11	6
B- Yeni projeler :												
a) 2015 yılında bitenler :												
- Muhtelif İşler (2015C010080)	2015-2015	43.299	40.599	18.736	33.000	43.299	40.599	18.736	94	94	43	43
Toplam (a)		43.299	40.599	18.736	33.000	43.299	40.599	18.736	94	94	43	43
b) 2015 yılından sonraya kalanlar :												
Toplam (b)		0	0	0	0	0	0	0	0	0	0	0
Toplam (B)		43.299	40.599	18.736	33.000	43.299	40.599	18.736	94	94	43	43
Genel Toplam (A+B)		351.398	209.133	52.305	120.000	120.000	116.516	37.083	60	97	15	11

NOT: \* Fiziki gerçekleşmeye KDV dahil değildir.



Aktif	Önceki Dönem ( 2014 Yılı )		Cari Dönem ( 2015 Yılı )		Fark  TL
	TL	%	TL	%	
<b>I- Dönen Varlıklar</b>					
A-Hazır Değerler	10.703.351	0,59	9.154.117	0,44	(1.549.234)
B-Menkul Kıymetler	152.449	0,01	159.988	0,01	7.539
C-Ticari Alacaklar	920.880.921	51,12	912.543.388	44,03	(8.337.533)
D-Diğer Alacaklar	3.597.365	0,20	4.306.236	0,21	708.871
E-Stoklar	642.365.533	35,66	826.879.128	39,90	184.513.595
F-Gel.Aylara Ait Gid.Gelir Tahakkukları	7.241.847	0,40	3.946.788	0,19	(3.295.059)
G-Diğer Dönen Varlıklar	2.299.443	0,13	5.616.523	0,27	3.317.080
<b>Toplam ( I )</b>	<b>1.587.240.910</b>	<b>88,11</b>	<b>1.762.606.168</b>	<b>85,05</b>	<b>175.365.258</b>
<b>II- Duran Varlıklar</b>					
A-Ticari Alacaklar	1.172.319	0,07	1.264.311	0,06	91.992
B-Diğer Alacaklar					
C-Mali Duran Varlıklar	4.917.638		4.917.638	0,24	
D-Maddi Duran Varlıklar	201.535.339	11,19	297.152.140	14,34	95.616.801
E-Maddi Olmayan Duran Varlıklar	6.543.843	0,36	6.410.650	0,31	(133.193)
F-Özel Tükenmeye Tabi Varlıklar					
G-Gel.Yıl.Ait Gider-Gelir Tahakkukları	48.745	0,00	94.418	0,00	45.673
H-Diğer Duran Varlıklar	3.701	0,00	3.392	0,00	(309)
<b>Toplam ( II )</b>	<b>214.221.585</b>	<b>11,62</b>	<b>309.842.549</b>	<b>14,95</b>	<b>95.620.964</b>
<b>Genel Toplam ( I + II )</b>	<b>1.801.462.495</b>	<b>100,00</b>	<b>2.072.448.717</b>	<b>100,00</b>	<b>270.986.222</b>
Nazım Hesaplar	264.975.423		215.164.018		(49.811.405)

**I – DÖNEN VARLIKLAR****A – HAZIR DEĞERLER**

Kuruluşumuzun dönen varlıklar tutarı 1.762.606.167 TL olup, varlıklar toplamının % 77,05 ünü oluşturmaktadır.

Dönen varlıkların % 46,91 oranında 826.879.128 TL kısmı stoklara aittir.

**a)Hazır Değerler**

<b>Hazır Değerler</b>	<b>2014 TL</b>	<b>2015 TL</b>	<b>Fark TL</b>
Kasalardaki nakit	28.009	24.301	(3.708)
Alınan Çekler			
Bankalardaki mevduat	10.675.342	9.170.218	(1.505.125)
Verilen Çekler			
Diğer Hazır Değerler			
<b>Toplam</b>	<b>10.703.351</b>	<b>9.194.519</b>	<b>(1.508.833)</b>

Kasa hesabı yıl sonunda itibariyle 24.301,06 TL bakiye vermiş olup, 24.289,62 TL Genel Müdürlük Merkez Muhasebe Müdürlüğü, 11,44 TL Cumhuriyet Çay Fabrikası Müdürlüğü hesaplarındadır.

**Bankalar**

<b>Bankanın Ünvanı</b>	<b>2014 TL</b>	<b>2015 TL</b>	<b>Fark TL</b>
<b>1- Yurt içi bankalar :</b>			
<b>a) Kamu Bankaları :</b>			
- T.C.Ziraat Bankası A.Ş	1.909.798	2.019.512	109.713
- T.Vakıflar Bankası T.A.O	2.271.852	2.548.135	276.283
- T.Halk Bankası	1.410.904	835.197	(575.707)
<b>Toplam ( a )</b>	<b>5.592.555</b>	<b>5.402.844</b>	<b>(189.711)</b>
<b>b) Özel Bankalar :</b>			
- T.İş Bankası	795.506	200.135	(595.371)
- Akbank	2.913.206	2.741.498	(171.708)
- Garanti Bankası	166.014	47.454	(118.560)
- TEB	6.165	192.511	186.346
- Deniz Bank	789.659	405.342	(384.317)
- ING Bankası			
- Albaraka Türk			
- Türkiye Finans Katılım	230.874	137.192	(93.682)
- Yapı Kredi Bankası	181.363	43.242	(138.120)
<b>Toplam ( b )</b>	<b>5.082.788</b>	<b>3.767.374</b>	<b>(1.315.414)</b>
<b>Toplam ( 1 )</b>	<b>10.675.342</b>	<b>9.170.218</b>	<b>(1.505.125)</b>
<b>2- Yurt Dışı Bankalar :</b>			
<b>Genel Toplam (1+2)</b>	<b>10.675.342</b>	<b>9.170.218</b>	<b>(1.505.125)</b>

Teşekkülümüzün yıl sonu itibariyle bankalar nezdindeki mevduatlar tutarı 9.170.217,55 TL olup, bu tutarın 8.952.905,49 TL'si vadesiz mevduat tutarı, 165.484,48 TL'si 56.914,46 ABD Dolar karşılığı, 51.827,58 TL'si 16.310,29 Euro Karşılığıdır.

**Banka mevduat hesaplarında döviz hesabı bulunan bankalar**

<b>Banka Adı</b>	<b>Dolar</b>	<b>Euro</b>
T.C.Ziraat Bankası A.Ş.	5,91	2.185,70
T.Vakıflar Bankası T.A.O	52.908,55	13.124,59
T.Halk Bankası		
Akbank	4.000,00	1.000,00
<b>Toplam</b>	<b>56.914,46</b>	<b>16.310,29</b>

**B- MENKUL KIYMETLER**

<b>Menkul Kıymetler</b>	<b>2014 TL</b>	<b>2015 TL</b>	<b>Fark TL</b>
Hisse Senetler,i Özel Kesim Tahvil, Senet Kamu Kesimi Tahvil, Senet Diğer Menkul Kıymetler	152.449	159.988	7.539
Menkul Kıymetler Değer Düşüş			
<b>Toplam</b>	<b>152.449</b>	<b>159.988</b>	<b>7.539</b>

Menkul Kıymetler hesabında bulunan 159.988,39 Kalecik Çay Fabrikası Müdürlüğü repo hesabına aittir

## C - TİCARİ ALACAKLAR

Ticari Alacaklar	2014 TL	2015 TL	Fark TL
Ca) Alıcılar	260.231.574	241.767.337	(18.464.237)
Cb) Verilen Depozito ve Teminatlar			
Cc) Diğer Alacaklar	660.649.347	670.776.051	10.126.704
Cd) Şüpheli Ticari Alacaklar	1.122.379	1.122.379	
<b>Toplam</b>	<b>922.003.300</b>	<b>913.665.767</b>	<b>(8.337.533)</b>
Ce) Şüpheli Ticari Alacaklar Karşılığı (-)	1.122.379	1.122.379	
<b>Alacaklar Net Toplamı</b>	<b>920.880.921</b>	<b>912.543.388</b>	<b>(8.337.533)</b>

Teşekkülümüzün Ticari Alacaklardan Alıcılar bir dönem öncesine göre yıl sonu bakiyesi 18.464.237 TL azalmış olup 241.767.337 TL olarak gerçekleşmiştir. Diğer Ticari Alacaklar 10.126.704 TL artarak 670.776.051 TL olarak gerçekleşmiştir. Bu alacakların 1.122.379 TL şüpheli ticari alacaklar tutarına ait olup bu tutar için ayrılan karşılıkların düşülmesinden sonra kalan net tutar 8.337.533 TL dir.

**Ticari Alacaklar grubunun detay açıklaması aşağıda yapılmıştır.**

## Ca)-Alıcılar

Alıcılar	2014 TL	2015 TL	Fark TL
Resmi Dairelerden Alacaklar			
Gerçek ve Tüzel Kişilerden Alacaklar	260.231.574	241.767.337	(18.464.237)
<b>Toplam</b>	<b>260.231.574</b>	<b>241.767.337</b>	<b>(18.464.237)</b>

## Cb)-Verilen Depozito ve Teminatlar

Bu hesap yıl sonunda kalıntı vermemiştir.

## Cc)-Diğer Ticari Alacaklar

**Diğer Ticari Alacaklar grubunun detay açıklaması aşağıda yapılmıştır.**

Diğer Ticari Alacaklar	2014 TL	2015 TL	Fark TL
Bankomatik Hesabı	9.758.017	4.875.279	(4.882.738)
Kamu İşletmeleri(Vakıfbank-POS)	87.192	121.955	34.763
Doğrudan Borçlandırma Sistemi Bankaları	650.804.138	665.778.817	14.974.679
<b>Toplam</b>	<b>660.649.347</b>	<b>670.776.051</b>	<b>10.126.704</b>

Diğer Ticari Alacakların hesabında bulunan 3670.776.051 TL' nin 4.875.279 TL 'si Paz.Böl.Müd.lerinin kredili çay satışlarından Vakıfbank 7/24 Bankomat hesabında bulunan tutardır. 121.955 TL reyonlarda kredi kartı ile yapılan paketli çay satışlarından henüz tahsil olunmamış alacakları göstermektedir. 665.778.817 TL ise Bankalardan DBS alacakları göstermektedir.

## Cd)- Şüpheli Ticari Alacaklar

Bu hesap teşekkülümüzün ticari alacaklar içerisinde tahsili şüpheli alacak gelen ve Hukuk Müşavirliğine intikal etmiş alacakları 1.122.379 TL'dir Bu hesapta görülen tutarın 16.141,34'ü İzmir Pazarlama Bölge Müdürlüğüne geri kalan 1.106.237,82 TL Kayseri Pazarlama Bölge Müdürlüğünün çay satışından Be-So-To şirketinden olan alacağımıza aittir.

## Ce)- Şüpheli Ticari Alacaklar Karşılığı (-)

Bu hesapta görülen 1.122.379 TL'nin 16.141,34'ü İzmir Pazarlama Bölge Müdürlüğü için karşılık tutarıdır. 1.106.237,82 TL 'si ise çay satışından doğan ve yasal yollardan tahsiline çalışılan Kayseri Pazarlama Bölge Müdürlüğümüzün bayilerinden Be-So-To şirketine çay satışından karşılık tutarıdır

## D- DİĞER ALACAKLAR

Diğer Alacaklar	2014 TL	2015 TL	Fark TL
Da) Personelden Alacaklar	153.373	193.798	40.424
Db) Diğer Çeşitli Alacaklar	3.443.992	4.112.438	668.446
Dc) Şüpheli Diğer Alacaklar	906.870	847.908	(58.962)
<b>Toplam</b>	<b>4.504.236</b>	<b>5.154.145</b>	<b>649.909</b>
Dd) Şüpheli Alacaklar Karşılığı (-)	906.870	847.908	(58.962)
<b>Diğer Alacaklar Net Toplamı</b>	<b>3.597.365</b>	<b>4.306.236</b>	<b>708.871</b>

Diğer alacakların brüt tutarı 5.154.145 TL olup, Şüpheli Alacaklar karşılığı 847.908 TL düşülmesinden sonra kalan 4.306.236 TL diğer alacakların net tutarını oluşturmaktadır.

**Da) Personelden Alacaklar**

Kuruluşumuzun personelinden olan memur yemek bedeli, memur işçi özel telefon bedeli, memur işçi lojman kirası, sosyal yardım zammı bedelinin gecikme bedelinden doğan faizler v.s. alacaklarının tutarı **193.797,73 TL** dir.

**Db) Diğer Çeşitli Alacaklar**

- Diğer Çeşitli Alacaklarda yer alan <b>4.112.438 TL</b> nin ayrıntısı ;	
<b>1-Genel Bütçeli Kuruluşlar</b>	<b>3.265.357 TL</b>
-Ekonomi Bakanlığı	30.487 TL
-Tarım Bakanlığı (Budama Masrafı)	2.765.699 TL
- Gelir İdaresi Başkanlığı (A.G.İ ve Faiz vergi Stofajı)	468.239 TL
- Çalışma ve Sosyal Güvenlik Bakanlığı	933 TL
<b>2-Sosyal Güvenlik Kuruluşlar</b>	<b>170.676 TL</b>
- Sosyal Güvenlik Kurumu	170.676 TL
<b>3-Mahalli İdareler</b>	<b>41.317 TL</b>
-Mahalle Yönetimleri	41.317 TL
<b>4-Kamu İşletmeleri</b>	<b>3.099 TL</b>
- Özelleştirme Programındaki İşletmeler	3.099 TL
<b>5-Yurt İçi Özel Şahıslar</b>	<b>349.119 TL</b>
- Muhtelif Şahıslar	349.119 TL
<b>6-Yurt İçi Tüzel Şahıslar</b>	<b>282.870 TL</b>
-Kamu Bankaları	3.241 TL
-Özel Bankalar	4.189 TL
-Yurtiçi Tüzel Şahıslar	275.440 TL
<b>Genel Toplam</b>	<b>4.112.438 TL</b>

1- **Genel Bütçeli Kuruluşlardan Alacaklar** : Bu hesapta bulunan 3.265.357 TL olup;

**Ekonomi Bakanlığında Alacaklar** : Bu hesapta bulunan 30.487 TL enerji desteği alacağıdır.

**Gıda Tarım ve Hayvancılık Bakanlığında Alacaklar** : Bu hesapta bulunan 2.765.699 TL Genel Müdürlüğümüzün hesaplarında olup 2016 yılına ait budama projesi giderlerinden personel ve malzeme giderleri olup Tarım ve Köyişleri Bakanlığında olan alacaklardır.

**Gelir İdaresi Başkanlığından Alacaklar** : Bu hesapta bulunan 468.239 TL olup ;

439.749 TL'si Memur İşçi AGİ , 28.489 TL'si banka mevduat faizlerinin gelir vergisi ve peşin ödenen stopaj vergisidir.

**Çalışma ve Sosyal Güvenlik Bakanlığında Alacaklar** : 933 TL Bölümlü Çay Fabrikasının Fazla ödenen İşçi yevmiye

2) **Sosyal Güvenlik Kurumundan Alacaklar** ; 170,676 TL olup, 167.795 TL'si emekli Sandığı ve Sosyal Güvenlik Kurumlarına 2.881 TL'si ise Bağkura sehven fazla ödemelerden doğan alacaklarımızdır.

3) **Mahalli İdarelerden Alacaklar** 41.317 TL'lik bu alacaklardan 9.978 TL İl Tarım Müdürlüğüne kesinlen ceza alacağımız, 31.339 TL si ise Of Belediyesine fazla ödenen emlak vergisi alacağımızdır.

4) **Kamu İşletmeleri Alacaklar** 3.099 TL alacağımızın, 146 TL. Türk Telekom'a fazla ödemedi, 2.953 TL'si MKE olan alacaklardır.

5-**Yurt İçi Özel Şahıslar Alacaklar** Bu hesapta bulunan 349.1119 çeşitli firmalardan alacağımızdır.

6-**Yurt İçi Tüzel Kişiler** : Bu hesapta bulunan 282.870 TL nin; 4.189 TL'si Özel Bankalardan Alacaklar, 3.241 TL'si Kamu Bankalarından ve 275.440 TL'si bayiliğe sona eren firmalardan alacağımızdır.

**Dc) Şüpheli Diğer Alacaklar**

Bu hesaplarda yer alan 847.908 TL olup, 160.745 TL'si Personelden Şüpheli Alacaklar , 687.163 TL'si Diğer Çeşitli Şüpheli Alacaklardan dava konusu olmuş ve tahsili şüpheli hale gelmiş alacakların tutarıdır.

**Dd) Şüpheli Diğer Alacaklar Karşılığı (-)**

Bu hesapta görülen 847.908 TL 'nin tamamı Şüpheli Diğer Alacaklar için ayrılan karşılığı göstermektedir.

**E- STOKLAR**

Stoklar	Önceki dönem	Cari dönem	Fark	
	2014	2015		
	TL	TL	TL	%
-İlk madde ve malzeme	26.059.625	29.426.814	3.367.189	13
Yarı mamül ve mamüller	616.304.516	797.450.875	181.146.359	29
-Diğer stoklar	1.393	1.437,8	45	100
<b>Toplam</b>	<b>642.365.534</b>	<b>826.879.128</b>	<b>184.513.594</b>	<b>29</b>

Teşekkülümüzün bilançosunda görüleceği üzere, 2015 yılı sonu itibariyle mevcut stokların tutarı tüm varlıkların % 64'ü, sadece mamul stokları ise % 66'sını oluşturmaktadır.

**F- GELECEK AYLARA AİT GİD.VE GELİR TAHAKKUKLARI****Fa)Gelecek Aylara Ait Giderler**

3.946.788 TL olup bu tutarın 3.067.981 TL'si peşin ödenen 14 günlük memur ücret gideri, 26.110 TL'si 2016 yılı kanuni defter noter tasdik giderleri, 54.036 TL'si zorunlu trafik fenni muayene gideri, 66.867 TL icra gideri, 618.924 TL'si Merkez Muhasebe Müdürlüğü'nde peşin ödenen çeşitli giderler, 112.870 TL diğer giderlerin tutarı olarak gerçekleşmiştir.

**G- DİĞER DÖNEN VARLIKLAR**

Ga)- Diğer Katma Değer Vergisi	5.613.259 TL
Gb)- İş Avansları	1.387 TL
Gc)-Personel Avansları	1.877 TL
Gd)-Sayım ve Tesellüm Noksanlığı	3.161.018 TL
Ge)-Diğer Dönen Varlıklar Karşılığı (-)	3.161.018 TL
<b>TOPLAM</b>	<b>5.616.523 TL</b>

**II- DURAN VARLIKLAR****A- Ticari Alacaklar**

Aa) Mahalli İdareler	3.155 TL
Ab) Kamu İşletmeleri	44.488 TL
Ac) Yurt İçi Tüzel Şahıslar	1.216.668 TL
<b>TOPLAM</b>	<b>1.264.311 TL</b>

**B- Mali Duran Varlıklar**

Bu hesapta görülen 4.917.638 TL Teşekkülün tek iştiraki bulunan Çaysan Doğu Karadeniz Çay Entegre Sanayi A.Ş'deki asıl sermaye iştiraki tutarıdır.

**C-Maddi Duran Varlıklar**

Maddi duran varlıklar	2014 'dan Devir TL	2015 Yılında		2016 'ye Devir TL
		Giren TL	Çıkan TL	
Arazi ve arsalar	343.227	101.213	101.213	343.227
Yeraltı ve yerüstü düz.	25.356.524	201.041	298	25.557.267
Binalar	183.157.134	2.713.471	627.887	185.242.718
Tesis makine ve cihazlar	250.564.456	40.219.087	9.411.504	281.372.039
Taşıtlar	4.579.000	1.715.440	615.289	5.679.151
Demirbaşlar	19.565.790	9.923.481	1.526.940	27.962.331
Diğer maddi duran varlıklar.	1.816.576	1.262.747	1.407	3.077.916
<b>Toplam (brüt)</b>	<b>485.382.707</b>	<b>56.136.480</b>	<b>12.284.538</b>	<b>529.234.649</b>
Birikmiş amortismanlar (-)	346.780.532	22.787.715	9.931.099	359.637.148
<b>Toplam (net)</b>	<b>138.602.175</b>	<b>33.348.765</b>	<b>2.353.439</b>	<b>169.597.501</b>
Yapılmakta olan yatırımlar	60.865.248	241.257.269	178.672.130	123.450.387
Yatırımlar avansları	2.067.915	10.321.322	8.284.985	4.104.252
<b>Yatırımlar toplamı</b>	<b>62.933.163</b>			<b>127.554.639</b>
Genel toplam	201.535.339			297.152.141

Maddi Duran Varlıkların Yıl İçindeki Giriş ve Çıkışları aşağıda belirtilmiştir.

<b><u>YIL İÇİNDE GİRİŞLER</u></b>	<b>TL</b>
Yurt İçi Piyasasından Alımlar	92.388.281,65
Yurt Dışı Piyasasından Alımlar	10.255.562,00
151 Hs.dan	3.041.312,13
Bağış	2.373.301,92
Sayım Fazlası	33.095,50
Malzeme Stoklarından	7.258.856,94
Yatırım Ambarından	36.343.150,52
İşletmelerden	97.396.018,19
Projeli Üretim	2.481.002,64
258 Hesaptan	47.920.105,92
Diğer Hesaplardan	8.464.265,16
Hesaplar Arası Nakil	1.200.841,37
<b>TOPLAM</b>	<b>309.155.793,94</b>

<b><u>YIL İÇİNDE ÇIKIŞLAR</u></b>	<b>TL</b>
İşletmeler Arası	97.396.018,19
Diğer Hesaplara	8.835.784,34
Terkin	5.114.612,07
Demirbaşlara (25 Hesap)	46.482.514,43
Maddi Olmayan Duran Varlıklara Giden (26 Hesap)	1.437.591,49
Satılan	0,19
Yatırım Ambarından	37.149.429,16
Projeli Üretim	1.674.724,00
Hesaplar Arası Nakil	1.200.841,37
<b>TOPLAM</b>	<b>199.291.515,24</b>

<b>Birikmiş Amortismanlar</b>	2014'dan Devir TL	2015 Yılında		2016'ya Devir TL
		Giren TL	Çıkan TL	
Yer altı ve yerüstü düzenleri	16.110.044,07	845.001,92	159,59	16.954.886,40
Binalar	112.415.321,99	3.992.765,92	198.642,83	116.209.445,08
Tesis makine ve cihazlar	198.911.836,89	13.059.150,54	8.130.462,25	203.840.525,18
Taşıtlar	3.687.463,90	903.646,76	320.910,18	4.270.200,48
Demirbaşlar	15.009.585,74	3.476.486,93	1.279.517,11	17.206.555,56
Diğer maddi duran varlıklar	646.279,09	510.662,53	1.406,76	1.155.534,86
<b>Toplam</b>	<b>346.780.531,68</b>	<b>22.787.714,60</b>	<b>9.931.098,72</b>	<b>359.637.147,56</b>

Maddi duran varlıkların edinme bedeli ile birikmiş amortisman tutarı ve net değerleri hesap grupları itibariyle aşağıdaki tabloda gösterilmiştir.

MADDİ DURAN VARLIKLAR	Edinme Değeri TL	Birikmiş Amortismanlar		Net Değer TL
		TL	Edinme Değerine Göre %	
Arazi ve arsalar	343.227			343.227
Yer altı ve yer üstü düzenleri	25.557.267	16.954.886	66	8.602.381
Binalar	185.242.718	116.209.445	63	69.033.273
Tesisler makineler ve cihazlar	281.372.039	203.840.525	72	77.531.514
Taşıtlar	5.679.151	4.270.200	75	1.408.951
Döşeme ve demirbaşlar	27.962.331	17.206.556	62	10.755.775
Diğer maddi duran varlıklar	3.077.916	1.155.535	38	1.922.381
<b>Ara toplam</b>	<b>529.234.649</b>	<b>359.637.147</b>	<b>68</b>	<b>169.597.502</b>
Yapılmakta olan yatırımlar (Yatırım avansları dahil)	127.554.639			127.554.639
<b>2015 Yılı Toplamı</b>	<b>656.789.288</b>	<b>359.637.147</b>	<b>55</b>	<b>297.152.141</b>
<b>2014 Yılı Toplamı</b>	<b>546.247.955</b>	<b>346.780.532</b>	<b>63</b>	<b>199.467.423</b>
Fark	110.541.333	12.856.615	12	97.684.718

Kuruluşumuzun birikmiş amortismanları tutarı 359.637.147 TL olup sabit kıymetlerin %68'i ifa etmiştir.

Amortismanların yıl içindeki girişlerinin; 17.097.699 TL'si gider, 626.178 TL'si zarar kaydı , 4.827.986 TL'si işletmeler arası nakil 235.852 TL'si hesaplar arasındaki giriş-çıkış oluşmuştur.

Amortismanların yıl içindeki çıkışlarının, 4.894.124 TL'si terkin edilen, 4.827.986 TL'si işletmeler arası nakil , 208.989 TL'si hesaplar arası çıkışlardan oluşturmuştur.

#### HAKLAR

Maddi olmayan duran varlıkların edinme bedeli ile yıl içindeki hareketleri ve yıl sonu tutarları işletmeler itibariyle aşağıdaki tabloda gösterilmiştir.

İŞLETMELER	2014 Yılından Devir	2015		Dönem Sonu TL
		Girişler	Çıkışlar	
İstanbul Çay Paketleme Fab.	1.595.089			1.595.089
<b>Toplam</b>	<b>1.595.089</b>			<b>1.595.089</b>

#### HAKLARIN AMORTİSMANI

Kuruluşumuzdaki maddi olmayan duran varlıkların yıl sonu edinme bedelleri birikmiş amortisman ve oranları ile net bedellerinin, işletmeler arasındaki dağılımı ve toplamı aşağıdaki tabloda gösterilmiştir.

İŞLETMELER	EDİNME BEDELİ	AMORTİSMANLAR	NET DEĞER
İstanbul Paz. Üretim Böl.Müd.	1.595.089	785.020	810.069

#### ÖZEL MALİYET

İŞLETMELER	2014 Yılından Devir	2015		Dönem Sonu TL
		Girişler	Çıkışlar	
Hemşin Çay Fabrikası	4.248.605			4.248.605
İstanbul Paz. Üretim Böl.Müd.	1.994.163		32.758	1.961.405
<b>Toplam</b>	<b>6.242.768</b>		<b>32.758</b>	<b>6.210.010</b>

Bu hesap ta bulunan özel maliyetin Pazar İlçesinde kurulan Hemşin Çay Fabrikasının 49 yıllığına kiralama bedeli ile İstanbul Pazarlama ve Üretim Bölge Müdürlüğü'nün ve amortismanıdır.

İŞLETMELER	EDİNME BEDELİ	AMORTİSMANLAR	NET DEĞER
İstanbul Paz. Üretim Böl.Müd.	1.961.405	1.292.423	668.982
Hemşin Çay Fabrikası	4.248.605	755.557	3.493.048
	<b>6.210.010</b>	<b>2.047.980</b>	<b>4.162.030</b>

#### DİĞER DURAN VARLIKLAR

Bu hesapta yer alan 6.410.649 TL nin; 810.068 TL' si İstanbul/Büyükdere mevkiindeki Çay Paketleme Fabrikası ile Pazarlama Bölge Müdürlüğünün bulunduğu ve mülkiyeti Hazine Müsteşarlığı'na ait arazinin intifa hakkına, 4.162.030 TL. ise Pazar İlçesinde kurulan Hemşin Çay Fabrikası ile yine İstanbul Pazarlama ve Üretim Bölge Müdürlüğü'ne, 1.438.551 TL si de bilgisayar paket programının net tutarına aittir.

Diğer Maddi olmayan duran varlıkların 2014 yılından devreden edinme değeri 5.547.142 TL olup, 2015 yılında 1.440.721 TL Bilgisayar paket programından giriş yapılarak 6.987.863 TL olmuştur, ve burdan imha ve terkin olarak 13.972 ve hesaplar arası 3.130 TL çıkmış, kalan 6.970.761 TL dir. Bununda 5.532.210 TL si de itfa edilerek itfa oranı

#### ELDEN ÇIKARILACAK STOK VE MDV

Bu hesapda yer alan 47.191 TL Cumhuriyet Çay Fabrikasında bulunan kullanım dışı kalan demirbaşların izlendiği tutardır. Bununda 43.798 TL si itfa edilmiştir.



Pasif	Önceki Dönem (2014 YILI)		Cari Dönem (2015 YILI)		Fark
	TL	%	TL	%	TL
I- Kısa Vadeli Yab.Kaynaklar					
A- Mali Borçlar	586.850.000	28	586.300.000	28	(550.000)
B- Ticari Borçlar	16.357.662	1	8.619.077	0	(7.738.585)
C- Diğer Borçlar	69.033.102	3	52.425.448	3	(16.607.654)
D- Alınan Avanslar	6.250	0	12.027	0	5.777
E-Yıl.Yayg. İnş.ve On.Haked.					
F-Ödenecek Vergi ve Diğ. Yük.	21.943.051	1	30.649.360	1	8.706.309
G- Borç ve Diğer Karşılıkları	1.178.402	0	1.119.472	0	(58.930)
H-Gel.Aylara Ait Gel.ve Gid.Tahakk.	23.366.576	1	38.964.850	2	15.598.274
Yasal Yüküm. Karşılığı					-
I-Kısa Vadeli Diğ. Kaynaklar	2.290.488	0	5.613.259	0	3.322.771
<b>Toplam (I)</b>	<b>721.025.531</b>	<b>35</b>	<b>723.703.493</b>	<b>35</b>	<b>2.677.962</b>
II- Uzun Vadeli Yab.Kaynaklar					
A- Mali Borçlar					-
B- Ticari Borçlar					-
C- Diğer Borçlar					-
D- Alınan Avanslar					-
E- Borç ve Gider Karşılıkları	41.265.589	2	40.903.657	2	(361.932)
F-Gel.Yıl.Ait.Gel.ve Gid.Tah.	2.771		1.540	0	(1.231)
G- Diğ. Uzun Vade.Yab.Kay.					-
<b>Toplam (II)</b>	<b>41.268.360</b>	<b>2</b>	<b>40.905.197</b>	<b>2</b>	<b>(363.163)</b>
<b>Toplam (I+II)</b>	<b>762.293.891</b>	<b>37</b>	<b>764.608.690</b>	<b>37</b>	<b>2.314.799</b>
III- Öz Kaynaklar					
A- Ödenmiş Sermaye	1.240.000.000	59	1.500.000.000	71	260.000.000
Ödenmemiş Sermaye (-)	3.587.000	0	7.587.000	0	4.000.000
B- Sermaye Yedekleri					-
C-Kar Yedekleri	134.634.395	5	124.634.395	5	(10.000.000)
D- Geçmiş Yıllar Karları					-
E- Geçmiş Yıllar Zararları (-)	343.940.917	17	331.878.791	16	(12.062.126)
F- Dönem Net Karı	12.062.126	-	22.671.423	-	10.609.297
G- Dönem Net Zararı(-)					-
<b>Toplam (III)</b>	<b>1.039.168.604</b>	<b>48</b>	<b>1.307.840.027</b>	<b>60</b>	<b>248.547.171</b>
<b>Genel Toplam (I+II+III)</b>	<b>1.801.462.495</b>	<b>85</b>	<b>2.072.448.717</b>	<b>97</b>	<b>250.861.970</b>
Nazım Hesaplar	264.975.423		215.164.018	9	(49.811.405)

## 1 - KISA VADELİ YABANCI KAYNAKLAR

Tüm kaynakların %40'ini kısa vadeli yabancı kaynaklar oluşturmaktadır.,  
Kısa vadeli yabancı kaynakların ayrıntısı aşağıda belirtilmiştir.

### A-MALİ BORÇLAR :

Mali Borçlar	Önceki Dönem (2014 Yılı) TL	Cari Dönem (2015 Yılı) TL	Fark TL
Aa)Banka Kredileri	586.850.000,00	586.300.000,00	-550.000,00
<b>Toplam (Aa)</b>	<b>586.850.000,00</b>	<b>586.300.000,00</b>	<b>-550.000,00</b>
Ab)Diğer Mali Borçlar			
<b>Genel Toplam</b>	<b>586.850.000,00</b>	<b>586.300.000,00</b>	<b>-550.000,00</b>

#### Aa) Diğer Mali Borçlar

Mali borçların 281.750.000-TL'si T.C Ziraat Bankasından, 100.800.000-TL'si Halk Bankasından, 108.750.000 TL'si T.Vakıflar Bankası'ndan, 10.000.000-TL'si , Garanti Bankası'ndan ve 85.000.000 TL'si Akbank'tan, spot kredi olarak 2015 yılına devretmiştir.

### B-TİCARİ BORÇLAR

Teşekkülümüzün 2015 yılı sonu itibariyle mevcut **8.619.077,77 TL** tutarında ticari borçlarının ayrıntısı geçen yılın rakamlarıyla karşılaştırmalı olarak aşağıda gösterilmiştir.

Ticari Borçlar	Önceki Dönem (2014 Yılı) TL	Cari Dönem (2015 Yılı) TL	Fark TL
Ba) Satıcılar	3.297.805,26	5.684.056,44	<b>2.386.251,18</b>
Bb) Alınan Depozito ve Teminat	933.910,78	1.467.413,10	<b>533.502,32</b>
Bc) Diğer Ticari Borçlar	12.125.946,33	1.467.608,23	<b>(10.658.338,10)</b>
<b>Toplam</b>	<b>16.357.662,37</b>	<b>8.619.077,77</b>	<b>(7.738.584,60)</b>

Teşekkülümüzün ticari borçları geçen yıla göre % 89,7 oranında azalmıştır.

-Satıcılar hesabında bulunan 5.684.056,44 TL'nin Hizmet Bedeli KDV Farkı 5.477.197,18-TL, 32.753,71 TL'si bayilere borçlar, bayilerden fazla alınan 11.371,74 TL ve Ticari Mal Alınan firmalara 163.733,81 TL dir.

-Alınan Depozito ve Teminatlar 1.310.460,74 TL olup Yurtiçi Tüzel Şahıslardan, İştiraklerden ve kamu işletmelerinden alınmıştır.

-Diğer Ticari Borçlar hesabında bulunan 1.467.608,23 TL'nin TL'si yaş yaprak tahakkukku, 273.981,25 TL'si yaş çay yaprağı bedelinden, 1.193.626,98 TL si , budama tazminatı, destekleme primi ödemelerinden emanettir.

**C –Diğer Borçlar**

Bu hesapta yer alan 52.398.972,76 TL ayrıntısı aşağıda belirtilmiştir.

Genel Bütçeli Kuruluşlara 284.659,58 TL, Sosyal Güvenlik Kuruluşlarına 542,37 TL , Mahalli İdareler 58.488,26 TL, İştirakler 748.092,83 TL , Yurtiçi Özel Şahıslar 735.688,59 TL , Yurtiçi Tüzel Şahıslar 50.571.501,13 TL, borçumuz devretmiştir.

**D- Alınan Avanslar**

Bu hesapda bulunan 12.027,58 TL'nin tümü İstanbul Pazarlama Bölge Müdürlüğü'nün bayilerden aldığı avans tutarıdır.

**F- Ödenecek Vergi ve Diğer Yükümlülükler**

Teşekkülümüzün mükellef ve sorumlu olarak ödeyeceği vergi, kesinti, sigorta primi ve sendika aidatı vb. nin ayrıntısı aşağıdaki çizelgede gösterilmiştir.

<b>Ödenecek vergi ve diğer Yükümlülükler</b>	<b>Kuruluşa Ait TL</b>	<b>Personele Ait TL</b>	<b>Üçüncü Kişilere Ait TL</b>	<b>Toplam TL</b>
A-Ödenecek vergi ve fonlar:				
-Gelir vergisi		7.549.731,75	334.632,59	7.884.364,34
-Damga vergisi	2.918,00	309.817,99	347.547,28	660.283,27
-Katma değer vergisi	14.271.279,50			14.271.279,50
<b>Toplam (A)</b>	<b>14.274.197,50</b>	<b>7.859.549,74</b>	<b>682.179,87</b>	<b>22.815.927,11</b>
B-Ödenecek sosyal güvenlik kest.				
Emekli Sandığı İşveren Payı				
Emekli Sandığı İştirakçi Payı				
-Soyal Sig.Kurumu	4.781.766,54	2.426.715,56		7.208.482,10
-İş Kurumu (İşsizlik sig)	340.159,68	173.938,56		514.098,24
-Bağ-kur			1.392,05	1.392,05
<b>Toplam (B)</b>	<b>5.121.926,22</b>	<b>2.600.654,12</b>		<b>7.723.972,39</b>
C-Vadesi geçmiş ve ertelenmiş vergi ve diğer yükümlülükler				
-Gelir vergisi				
-Damga vergisi				
-Katma Değer Vergisi				
<b>Toplam (C)</b>				
D-Ödenecek diğer yükümlülükler		<b>46.042,99</b>	<b>63.417,36</b>	<b>109.460,35</b>
<b>Genel toplam</b>	<b>19.396.123,72</b>	<b>10.506.246,85</b>	<b>745.597,23</b>	<b>30.649.359,85</b>

Teşekkülümüzün gerek mükellef gerekse sorumlu olarak ödenmesi gereken vergi ve diğer yükümlülüklerin tutarı 30.649.359,85 TL dir.

Ödenecek bu yükümlülüklerin %63,3'ü tutarında 19.396,123,72 TL kısmı doğrudan teşekkülümüze ait mükellefiyet olup, %34,3 'ü oranında 10.506.246,85 TL tutarı personele , %2,4'ü 745.597,23 TL üçüncü kişilerden tahsil edilip ilgili yerlere ödenecek yükümlülüklerdir.

Ödenecek vergi ve fonlarda teşekkülün gelir,damga,katma değer vergisini oluşturmaktadır.

Ödenecek sosyal güvenlik kesintisi olarak sosyal sigorta primi, işsizlik sigortası kesintisi ve bağkur olarak ödenecek yükümlülüklerdir.

Ödenecek diğer yükümlülüklerde icra , köy imece ve muhtelif yardım kesinti tutarlarına aittir.

### G- Borç ve Gider Karşılıkları

Bu hesabın bakiyesini oluşturan 1.119.471,99 TL'nin tamamı 2015 yılında emekli olacakları düşünülen işçilerimizin kıdem tazminatı karşılık bedelidir.

### H- Gelecek Aylara Ait Gelir ve Gider Tah. Ve Yasal Yükümlülük Karşılıkları

Bu hesap grubu içinde cari dönemde ödenen ancak gelecek aylara ait giderler ile faaliyet dönemine ait olup ödenmesi gelecek aylarda yapılacak gider tahakkukları izlenmektedir.

Bu hesapların yıl sonu bakiyesini oluşturan 38.964.850,12 TL 'nin ayrıntısı aşağıda belirtilmiştir.

Gelecek Aylara Ait Gelirler	982.519,19	TL
(Bayilere teslimatı gerçekleştirilemeyen Paketli Çay tutarı)	975.000,00	
(Müstahsile ve personele teslimatı gerçekleştirilemeyen )	7.519,19	
Memur Gider Tahakkukları	40.048,49	"
İşçi Gider Tahakkukları	6.352.282,82	"
Stajyer öğrenci (Mesleki Kurs) tahakkuku	34.302,50	"
Faiz Tahakkukları	12.736.520,16	"
Maliyet Fark Bedeli	18.000.000,00	"
Sözleşmeli Doktor Ücreti	7.107,33	"
Elektrik Bedeli	2.396,20	"
Su Bedeli	4.551,81	"
Doğalgaz Bedeli	21.259,40	"
İş Akdi Askıda İşçiler GSS	783.862,22	"
<b>TOPLAM</b>	<b>38.964.850,12</b>	<b>"</b>

### I – Diğer Kısa Vadeli Yabancı Kaynaklar

Yıl sonu itibari ile bu hesapta yer alan 5.613.258,61 TL'nin ayrıntısı aşağıda belirtilmiştir.

Diğer KDV Hesabı 5.613.258,61 TL ihraç kaydı satışları ile ilgili terkin yada mahsup edilecek Katma Değer Vergisidir..

## II- UZUN VADELİ YABANCI KAYNAKLAR

### E –Borç ve Gider Karşılıkları

Yıl sonu itibari ile bu hesapta yer alan 40.903.657,24 TL'nin ayrıntısı aşağıda belirtilmiştir.

İşçilerin kıdem tazminatı karşılığının uzun vadeli hesapta tahakkuk edip biriken: 10.628.417,10 TL ile geçmiş yıllardan ve yıl içinde tahakkuk eden dahili sigorta fonu olarak 30.275.240,14 TL'den oluşmaktadır.

### F –Gelecek Yıllara Ait Gelirler ve Gider

Gelecek yıllara ait gelirler hesabındaki 1.539,56 TL Kemalpaşa Çay Fabrikasının Deniz Bank A.Ş.'ye olan ATM kira bedelidir.

**SERMAYE HAREKETİ**  
**TEŞEKKÜLÜMÜZÜN SERMAYE HAREKET TABLOSU**

(TL)

KURULUŞ SERMAYESİ	TARİH	KARAR NOSU	ARTIŞ TUTARI	TOPLAM SERMAYE
1.000,00	17.05.1973	7/6396 BKK	1.000	2.000
2.000,00	20.01.1975	7/8238 BKK	750	2.750
2.750,00	12.10.1979	7/8238 BKK	7.250	10.000
10.000,00	10.10.1983	112 K.H.K	20.000	30.000
30.000,00	11.05.1987	9718 YKK	70.000	100.000
100.000,00	17.11.1988	98/10 YKK	100.000	200.000
200.000,00	29.12.1989	89/T-145 YKK	200.000	400.000
400.000,00	10.09.1991	91/T-80 YKK	400.000	800.000
800.000,00	27.04.1992	92/T-31 YKK	300.000	1.100.000
1.100.000,00	06.09.1993	93/T-57 YKK	2.900.000	4.000.000
4.000.000,00	25.07.1994	94/T-58 YKK	2.000.000	6.000.000
6.000.000,00	06.02.1996	96/T-15 YKK	4.000.000	10.000.000
10.000.000,00	30.10.1997	97/T-63 YKK	55.000.000	65.000.000
65.000.000,00	03.12.1998	98/T-66 YPK	5.000.000	70.000.000
70.000.000,00	13.09.1999	99/T-38 YPK	30.000.000	100.000.000
100.000.000,00	02.11.2000	200/T-37 YPK	30.000.000	130.000.000
130.000.000,00	22.06.2001	2001/T-20 YPK	30.000.000	160.000.000
160.000.000,00	11.06.2002	2002/T-16 YPK	65.000.000	225.000.000
225.000.000,00	27.08.2003	2003/T-22 YPK	175.000.000	400.000.000
400.000.000,00	24.11.2003	2003/T-30 YPK	60.000.000	460.000.000
460.000.000,00	27.02.2004	2004/T-8 YPK	9.413.000	469.413.000
469.413.000,00	23.03.2009	2009/T-4 YPK	125.000.000	594.413.000
594.413.000,00	07.03.2011	2011/T-9 YPK	70.000.000	664.413.000
664.413.000,00	26.12.2011	2011/T 28 YPK	250.587.000	915.000.000
915.000.000,00	01.02.2013	2013/ T-2 YPK	145.000.000	1.060.000.000
1.060.000.000,00	29.01.2014	2014/ T-1 YPK	180.000.000	1.240.000.000
1.240.000.000,00	24.02.2015	2015/ T-4 YPK	260.000.000	1.500.000.000

Teşekkülümüzün öz kaynakları geçen döneme göre %21 oranında artarak 1.307.840.026,97 TL olmuştur. Tüm kaynakların.%63'ünü oluşturan öz kaynakların ayrıntısı aşağıda belirtilmiştir.

**A- Ödenmiş Sermaye**

Teşekkülümüzün 2014 yılında 1.240.000.000 TL olan sermayesi 2015 yılında 260.000.000 TL artarak 1.500.000.000 TL olmuştur. Bu sermayenin 1.492.413.000 TL'si ödenmiş sermaye olup 7.587.000 TL'si ödenmemiş sermayedir.

**B- Kar Yedekleri**

Teşekkülümüzün 2015 yılı kar yedekleri 124.634.394,73 TL'dir.

Kar Yedeklerinin 111.392.822,04 TL Yasal Yedeklerden;13.241.572,69 TL'si Olağanüstü Ye - deklardan oluşmaktadır.2014 Yılı devrinden gelen 10.000.000 TL Özel Fon 2015 yılında 679 Hesap Duran Varlık Satış Karları hesabına aktarılarak hesap tasfiye edilmiştir.

**D- Geçmiş Yıl Karları**

Teşekkülümüzün geçmiş dönemlerde oluşan karlardan bu hesapta kalan bir tutar bulunmamaktadır.

**E- Geçmiş Yıl Zararları**

Teşekkülümüzün 2014 yılından 12.062.125,43 TL dönem karının Geçmiş yıl zararından düşülmesi sonucunda 2015 yılı geçmiş yıl zarar tutarı 331.878.791,27 TL olmuştur.

**F- Dönem Net Karı**

Teşekkülümüz 2015 yılı çalışma dönemini 22.671.423,51 TL dönem karı ile sonuçlandırmıştır.

**-Nazım Hesaplar**

Bilançoda yer alan 215.164.018,30 TL tutarındaki nazım hesapların, 204.346.973,75 TL'si alınan teminat mektupları; 3.772.089,37 TL'si Verilen Teminat ve Kefalet Mektupları;3.213.284,85TL'si iz bedele verilmiş malzeme ve demirbaşlar ile 3.831.670,33 TL'si Menkul Kıymetler Cüzdanları hesabına aittir.

## FAALİYET DIŞI GELİR VE KARLAR

GELİR UNSURLARI	Yaş Çay Fabrikaları	Paketleme Fabrikası	Genel Müd Araştırma	Bölge Müdürlükleri	Toplam
<b>Faiz Gelirleri</b>					
Personelden Alınan Faiz Gelirleri	13.007,82				13.007,82
Üçüncü Kişilerden Alınan Faiz Gelirleri	2.801,10		1.939,80	412.708,10	417.449,00
T.C.Ziraat Bankası Alınan Faiz Gelirleri	1.963,09		15.473,59		17.436,68
T.Vakıflar Bankasından Alınan Faiz Gelirleri			19.698,45	6,12	19.704,57
T.Halk Bankasından Alınan Faiz Gelirleri			10.534,23		10.534,23
Garanti Bankasından Alınan Faiz Gelirleri				180,81	180,81
T.C.Ziraat Bankası Alınan Repo Gelirleri			51.164,38		51.164,38
T.Vakıflar Bankasından Alınan Repo Gelirleri			50.846,02		50.846,02
T.Halk Bankasından Alınan Repo Gelirleri			31.380,82		31.380,82
T.İş Bankasından Alınan Repo Gelirleri	8.870,26				8.870,26
Resmi Dairelerinden Alınan Faizler	14.284,70				14.284,70
<b>Toplam</b>	<b>40.926,97</b>		<b>181.037,29</b>	<b>412.895,03</b>	<b>634.859,29</b>
<b>Konusu Kalmayan Karşılıklar</b>	<b>27.624,65</b>				
Şüpheli Diğer Alacaklar Karşılık İptal Kararı	27.624,65				27.624,65
Fondan Ödenen (372) Kıd.Taz.Karı					
<b>Toplam</b>	<b>55.249,30</b>				<b>27.624,65</b>
<b>Kambiyo Karları</b>					
Dövizli Alacaklar Kur Farkı			56.375,27	8.591.260,22	8.647.635,49
<b>Toplam</b>			<b>56.375,27</b>	<b>8.591.260,22</b>	<b>8.647.635,49</b>
<b>Diğer Olağan Gelir ve Karlar</b>					
Kira Gelirleri (Lojman Geliri)	367.558,77		479.532,14	234.994,00	1.082.084,91
Kantin, Lokal, Yemekhane ve Sosyal Tesis Gelirleri	1.426,83		463.511,86	92,60	465.031,29
Vinç ve Araç Kiralama Gelirleri			2.510,60		2.510,60
Şartname Bedeli	13.810,93	84,74	49.355,96	1.711,83	64.963,46
Tazminat ve Ceza Gelirleri	923.867,15		138.562,85	135.465,69	1.197.895,69
Misafirhane Gelirleri			46.253,53	8.435,66	54.689,19
Üretici Kartı Satış Gelirleri	647,43				647,43
Üretim Atığı Satış Gelirleri (Çay Lifi)	6.676,80				6.676,80
Kivi Satış Gelirleri			923,61		923,61
Nefaset Payı Gelirleri	300,00	25.397,19	15.007,31		40.704,50
Cari Yıla Ait Geri Tahsil Edilen GSS Primi	409.609,29				409.609,29
Toprak Analiz Geliri (Çay Arş.Ent.Müd)			127,11		127,11
Çay Analiz Geliri (Çay Arş.Ent.Müd)			2.480,46		2.480,46
Cari Dönem Gerçek ve Tüzel Kişi Karları	19.755,00			277.144,58	296.899,58
<b>Toplam</b>	<b>1.743.652,20</b>	<b>25.481,93</b>	<b>1.198.265,43</b>	<b>657.844,36</b>	<b>3.625.243,92</b>
<b>Önceki Dönem Gelir ve Karlar</b>					
Geçmiş Yıl Personel Karları	161.404,37	5.781,48	2.270,83	1.624,32	171.081,00
Geçmiş Yıl Yaş Çay Emanetleri Karları	19.315,41				19.315,41
Geçmiş Dönem Budama Taz.ve Dest.Pirim Kar.	58.801,02				58.801,02
SGK Prim İptal Kararı (Bağkur Çakışması vb.)	901.824,54				901.824,54
İşçi Kıdem Tazminatı Kararı	33.315,74				33.315,74
Geçmiş Dönem Gerçek ve Tüzel Kişi Karları	97.548,04	1.321,35	22.576,80	1.290.404,51	1.411.850,70
Geçmiş Dönem Resmi Dairelerden Alınan	102.788,99				102.788,99
Geçmiş Dönem Mahkeme Harcı			11.381,62		11.381,62
Kira Geliri	117,57				117,57
Alınan Ceza ve Tazminat Geliri	11.279,61				11.279,61
<b>Toplam</b>	<b>1.386.395,29</b>	<b>7.102,83</b>	<b>36.229,25</b>	<b>1.292.028,83</b>	<b>2.721.756,20</b>
<b>Olağan Dışı Gelir ve Karlar</b>	<b>997.790,53</b>	<b>11.040.386,92</b>	<b>452.440,94</b>	<b>2.432.765,46</b>	
Duran Varlıklar Satış Kararı (Araba,Elekt.Mot.Vs)	374,99	10.000.000,00			10.000.374,99
Hizmet Komisyon Gelirleri (Tahakkuklardan)	148.892,20		151.358,07		300.250,27
İştirak ve Bağlı Ortaklık Devir Karı			76.633,40		76.633,40
Sayım Fazlası Geliri (Yaş Çay,K.Çay,Malzeme,MDV)	479.168,24	3.012,00	11.958,80	33.855,47	527.994,51
İrad Kayd.Dep.Tem.ve Diğ.Gelir. (Üç.Kişi ve Fir.)	31.575,58		46.475,95		78.051,53
Kasa Sayım Fazlası Gelirleri	235,90				235,90
Hesap Küsürat Gelirleri	220,61	0,32	2,44	150,41	373,78
Kantar Tartı Geliri				3.018,93	3.018,93
İş Göremezlik Ödeneği (Cari Dönem)	82.279,45		30.184,01	6.400,00	118.863,46
Alınan Bağış ve Yardımlar	30.966,98	564.233,08	46.544,01	2.348.884,00	2.990.628,07
Teşvik Nedeniyle Terkin Edilen Enerji Bedeli	74,04				74,04
Kira Geliri	1.740,15		86.121,66		87.861,81
Önceki Dönem Budama Tazm. ve Destek. Primi	22.563,13				22.563,13
Artık Hurda Malzeme Geliri (157.01.01.80 hsp)	199.699,26	473.141,52	3.162,60	40.456,65	716.460,03
<b>Toplam</b>	<b>997.790,53</b>	<b>11.040.386,92</b>	<b>452.440,94</b>	<b>2.432.765,46</b>	<b>14.923.383,85</b>
<b>Genel Toplam</b>	<b>4.224.014,29</b>	<b>11.072.971,68</b>	<b>1.924.348,18</b>	<b>13.386.793,90</b>	<b>30.580.503,40</b>

## FAALİYET DIŞI GİDERLER VE ZARARLAR

GİDER UNSURLARI	Yaş Çay Fabrikaları	Paketleme Fabrikası	Genel Müd Araştırma Anatamir	Bölge Müdürlükleri	Toplam
<b>Karşılık Giderleri</b>					
Şüpheli Ticari Alacaklar Karşılık Giderleri (-)	35.733,39				35.733,39
Diğ.Şüp Alac. Karşılık Gid. (-)	60.394,27				60.394,27
Sayım ve Tes.Noks.Karşılık Gid. (-)	2.687.718,54				2.687.718,54
<b>Toplam</b>	<b>2.783.846,20</b>				<b>2.783.846,20</b>
<b>Kambiyo Zararları</b>					
Kambiyo Zararları (Kur Farkı) (-)			12.458,95	3.798.667,20	3.811.126,15
<b>Toplam</b>			<b>12.458,95</b>	<b>3.798.667,20</b>	<b>3.811.126,15</b>
<b>Diğer Olağan Gider ve Zararlar</b>					
Kira Giderleri (Lojman ve Mis. Yakıt Gid.) (-)	160.121,18		261.975,48	147.990,61	570.087,27
Kantin, Lokal, Yemekhane ve Sosyal Tesis Giderleri			701.467,70		701.467,70
Tazminat ve Ceza Giderleri (-)	186.440,03				186.440,03
Misafirhane Giderleri(Malzeme) (-)				257,60	257,60
Kivi Satış Giderleri (-)			900,00		900,00
İş Akdi Askıdaki İşçi Genel Sağ.Sig. İşv. Payı %12	7.283.138,91			1.731,88	7.284.870,79
İş Akdi Askıdaki İşçi Genel Sağ Bildirge Damga Ver	10.089,60			265,60	10.355,20
Çalışan İş.Ücretsiz İz. G.S.S.Pirim İş.Pay.%12	111.148,39	6.325,28	2.317,79	2.210,55	122.002,01
Çalışan İş.Ücretsiz İz. G.S.S.Bildirge Damga Ver.	1.941,30	289,90	245,30	555,50	3.032,00
Lojman-Sosyal Tesis Bakım Onarım Gideri (-)	99.503,74		97.535,34	75.086,04	272.125,12
Lojman-Sosyal Tesis Amortisman Gideri (-)	96.673,44		100.510,86	102.376,09	299.560,39
Lojman-Sosyal Tesis Su Gideri (-)				121,84	121,84
Lojman-Sosyal Tesis Elektrik Gideri (-)			2.421,44	595,67	3.017,11
<b>Toplam</b>	<b>7.949.056,59</b>	<b>6.615,18</b>	<b>1.167.373,91</b>	<b>331.191,38</b>	<b>9.454.237,06</b>
<b>KISA VADELİ BORÇLANMA GİDERLERİ (-)</b>					
Ziraat Bankası Ödenen Faiz (-)			16.510.040,33		16.510.040,33
Vakıflar Bankası Ödenen Faiz (-)			8.426.866,66		8.426.866,66
İş Bankası Ödenen Faiz (-)					
Halk Bankası Ödenen Faiz (-)			8.224.722,65		8.224.722,65
Garanti Bankası Ödenen Faiz (-)			560.068,23		560.068,23
Akbank Ödenen Faiz (-)			7.405.407,97		7.405.407,97
Deniz Bank. Ödenen Faiz (-)					
<b>Toplam</b>			<b>41.127.105,84</b>		<b>41.127.105,84</b>
<b>Çalışılmayan Kısım Gideri</b>					
Alımyeri İşçiliği (-)	8.806.596,00				8.806.596,00
Direkt İşçilik Gideri (-)	13.983.339,00				13.983.339,00
Genel Üretim Amortisman Gideri (-)	331.825,00				331.825,00
<b>Toplam</b>	<b>23.121.760,00</b>				<b>23.121.760,00</b>
<b>Önceki Dönem Gider ve Zararlar</b>					
İşçi Kıdem Tazminatı (-)	22.308.270,11	5.604.994,35	1.156.703,53	733.929,50	29.803.897,49
Memur Emekli İkramesi (-)			2.019.322,38		2.019.322,38
Sözleşmeli Memur Emekli İkramesi (-)			1.983.223,20		1.983.223,20
Geçmiş Yıllara Ait Gider ve Zararlar (-)	2.420.447,81	150,00		4.785,91	2.425.383,72
Geçmiş Yıllara Ait Noter Gideri (-)	2.228,99	44,62	44,62	535,44	2.853,67
Geçmiş Yıllara Ait Gider ve Zararlar (-)	1.524.742,63	2.024.720,00	900,00	81.702,09	3.632.064,72
Geçmiş Dön.Ait Ücretlilere Öd. Gec.Zam. Faizi (-)	9.813,00		6.115,89		15.928,89
Geçmiş Dön.Ait Ücretlilere Öd. Geçmiş Yıl Gid. (-)	213.751,37		5.667,47		219.418,84
İş Aktı Askıda Olan İşçi İçin Ödenen Emekli Yol.	4.352,22				4.352,22
<b>Toplam</b>	<b>26.483.606,13</b>	<b>7.629.908,97</b>	<b>5.171.977,09</b>	<b>820.952,94</b>	<b>40.106.445,13</b>
<b>Diğer Olağandışı Gider ve Zararlar</b>					
Elden Çıkarılacak Stok ve MDV Zararı (-)	162.406,61	16.049,56	2.147,67		180.603,84
Zarar Kaydedilen Depozito ve Teminatlar Gideri (-)	236,00		823,35	55,21	1.114,56
Maddi ve Maddi Olmayan Duran Varlıklar Terkini (-)	13,44	0,21	2,22	10,79	26,66
Hesap Kütürat Giderleri (-)	88,46	0,43	1,14	21,47	111,50
Resmi Dairelere Ödenen Tazminat ve Ceza Gideri (-)	12.809,42			3.042,00	15.851,42
Doğal Afetler Sonucu oluşan Zararlar	3.373.992,91				3.373.992,91
Ger.ve Tüz.Kişi Ödenen Tazminat ve Ceza Gideri (-)	82.617,18	35.955,87			118.573,05
Çalınan Malzeme ve Mamül Zararı	6.656,54				6.656,54
Takdir Komisyonu Kararı Zarar Kaydı (-)		767.360,00		3.677,42	771.037,42
Mahkeme Gideri (Vekalet Ücreti , Tahsil Harcı v.b)	32.860,86	12.368,31		312,10	45.541,27
Resmi Dai Gerçek ,Tüzel Kişilere Ödenen Faiz Gideri	14.500,14	28.776,73		7.582,93	50.859,80
<b>Toplam</b>	<b>3.686.181,56</b>	<b>860.511,11</b>	<b>2.974,38</b>	<b>14.701,92</b>	<b>4.564.368,97</b>
<b>Genel Toplam</b>	<b>64.024.450,48</b>	<b>8.497.035,26</b>	<b>47.484.311,61</b>	<b>4.966.230,95</b>	<b>124.968.889,35</b>

HESAPLAR	HESAP ADI	1	2	3	4	5	6	7	8	9	10	11	12	13	14
		Program Bütçe	1 Revizé Bütçe	2 Revizé Bütçe	Aktarma Ödenek	Ek Ödenek	Ödeneğin Son Durumu	YAŞ ÇAY FABRİKALAR TOPLAMI	PAKETLEME FABRİKALARI TOPLAMI	ANATAMIR FABRİKASI	7+8+9	ARAŞTIRMA ENSTİTÜSÜ	GENEL MÜDÜRLÜK	PAZARLAMA VE BÖLGE MÜDÜRLÜKLERİ TOPLAMI	TOPLAM
00	Direkt İlk Madde ve Malzeme Giderleri	989.705.040,00	1.069.563.650,00	1.107.693.590,00			1.107.693.590,00	1.130.770.726,94	1.484.883.671,87	1.200.779,33	2.616.855.178,14	204.362,14	689.560,66	490.824,59	2.618.239.925,53
00.01.01	Direkt İlk Madde ve Malzeme Giderleri	987.567.300,00	1.067.636.940,00	1.106.083.920,00			1.106.083.920,00	1.098.702.427,89	1.425.979.818,74		2.524.682.246,63				2.524.682.246,63
	Direkt İlk Madde ve Malzeme Giderleri	986.632.000,00	1.066.000.000,00	1.104.400.000,00			1.104.400.000,00								1.194.400.346,79
00.01.01.001	Yaş Çay Ürünü (Fabrikalar İçin)	964.654.150,00	1.012.574.000,00	1.066.210.230,00			1.066.210.230,00	1.063.323.136,22			1.063.323.136,22				1.063.323.136,22
	Ton	646.590,00	640.870,00												
00.01.01.002	Yeşil Çay Ürünü	1.591.320,00	2.291.000,00	1.104.290,00			1.104.290,00	1.104.284,12			1.104.284,12				1.104.284,12
	Ton	1.068,00	1.450,00												
00.01.01.003	Tasnıflı Yeşil Çay (Paketleme Fab)	1.256.560,00	1.950.000,00	1.700.000,00			1.700.000,00		3.314.442,93		3.314.442,93				3.314.442,93
	Ton	113,00	163,00												
00.01.01.004	Tasnıflı Kuru Çay (Pak. Fab. İçin)	1.460.264.820,00	1.624.026.000,00	1.530.700.000,00			1.530.700.000,00		1.405.794.447,88		1.405.794.447,88				1.405.794.447,88
	Ton	144.834,00	135.764,00												
00.01.01.005	Organik Yeşil Çay Ürünü	107.280,00	79.000,00	287.820,00			287.820,00	287.820,80			287.820,80				287.820,80
	Ton	72,00	50,00												
00.01.01.006	Tasnıflı Organik Kuru Çay (Pak. Fab. İçin)	3.080.240,00	8.650.000,00	8.240.000,00			8.240.000,00		13.509.288,83		13.509.288,83				13.509.288,83
	Ton	277,00	723,00												
00.01.01.007	Organik Yaş Çay	3.382.300,00	24.416.000,00	23.279.750,00			23.279.750,00	23.279.740,52			23.279.740,52				23.279.740,52
	Ton	2.270,00	7.630,00												
00.01.01.008	Tasnıflı Organik Yeşil Çay (Paketleme Fab.)	177.920,00	340.000,00	360.000,00			360.000,00		649.654,67		649.654,67				649.654,67
	Ton	16,00	28,00												
00.01.01.009	Organik Çay Destekleme Gideri	14.708.150,00	23.790.000,00	10.434.460,00			10.434.460,00	10.423.925,93			10.423.925,93				10.423.925,93
00.01.01.010	Yaş Çay Telifi Ödemesi Gideri														
00.01.01.011	Yaş Çay Tomurcağı	388.800,00	1.050.000,00	283.450,00			283.450,00	283.520,30	571.744,43		855.264,73				855.264,73
	Kg	1.200,00	3.000,00												
00.01.01.012	Partikül ve Aroma Gideri	1.800.000,00	1.800.000,00	2.800.000,00			2.800.000,00		2.140.240,00		2.140.240,00				2.140.240,00
00.01.01.013	Granül Çay														
00.02	Paketli Sivah Çay Üretim İlk Maddeleri														
00.03	Paketli Yeşil Çay Üretim İlk Maddeleri														
00.01.04	Endirekt Malzeme Giderleri	19.671.950,00	16.363.687,00	14.450.270,00			14.450.270,00	13.829.560,19	115.485,60	128.032,63	14.073.078,42	13.788,51	171.147,71	163.017,76	14.421.032,40
00.01.04.000	Kömür - Odun	17.948.180,00	14.443.777,00	13.000.660,00			13.000.660,00	12.965.548,88	26.351,95	6.675,32	12.998.576,15	263,37			14.209,71
00.01.04.001	Fuel-Öl	174.000,00	263.020,00	287.810,00			287.810,00	160.204,80			160.204,80				96.545,00
00.01.04.002	Akarakavit (Mazot-Benzin)	1.199.510,00	1.259.880,00	914.900,00			914.900,00	530.188,23	28.816,17	114.313,72	673.318,12	11.710,96	171.037,54	65.014,50	921.081,12
00.01.04.003	Yağlar	271.660,00	285.710,00	176.740,00			176.740,00	154.189,62	7.465,42	7.043,59	168.698,63	1.814,18	110,17		37,29
00.01.04.004	LNG Gideri														
00.01.04.009	Diğer İşletme Malzemeleri	78.600,00	111.300,00	70.160,00			70.160,00	19.428,66	52.852,06		72.280,72				72.280,72
00.01.05	Endirekt Malzeme Giderleri	3.350.000,00	3.625.080,00	2.986.670,00			2.986.670,00	2.448.043,71	300.278,88	143.364,65	2.891.687,24	395,03	6.593,61	25.248,57	2.923.924,45
00.01.05.500	Yedek Parçalar	2.804.200,00	2.999.010,00	2.637.840,00			2.637.840,00	2.238.904,28	287.823,42	40.577,53	2.567.305,23	141,03	6.175,28	25.200,14	2.598.821,68
00.01.05.501	Küçük Alet ve Takımlar	176.500,00	207.750,00	132.690,00			132.690,00	81.798,87	9.145,60	14.195,65	105.140,12			48,43	105.188,55
00.01.05.502	Teçhizat	140.350,00	129.680,00	26.250,00			26.250,00	23.090,83	1.607,26	60,00	24.758,09				24.758,09
00.01.05.504	Elektrik Motoru	34.250,00	37.400,00	10.490,00			10.490,00	8.216,00	737,80	14,83	8.968,63				8.968,63
00.01.05.505	Elektrik Sartei	194.700,00	251.240,00	179.400,00			179.400,00	96.033,73	964,80	88.516,64	185.515,17	254,00	418,33		186.179,50
00.01.06	Muhelif Malzeme Giderleri	95.729.050,00	73.947.233,00	77.996.060,00			77.996.060,00	15.790.695,15	58.488.088,65	929.382,05	75.208.165,85	190.178,60	511.819,34	302.558,26	76.212.722,05
00.01.06.600	Tamirat ve İnsaat Malzemeleri	3.730.250,00	4.606.500,00	4.208.030,00			4.208.030,00	3.203.000,38	190.701,14	759.761,40	4.153.131,92	6.461,46	6.941,71	106.422,59	4.272.957,68
00.01.06.601	Kurutma ve Basılı Kağıt Malzemeleri	446.650,00	398.050,00	331.040,00			331.040,00	234.667,50	22.822,40	29.716,40	299.908,55	2.313,39	30.123,07	20.157,31	312.502,32
00.01.06.602	Aksesuar Malzemeleri	88.484.945,00	63.740.373,00	69.349.300,00			69.349.300,00	9.725.922,33	58.042.265,12	511,60	67.768.699,05	2.070,00	1.779,60	8.108,33	67.780.656,98
00.01.06.603	Gıda Malzemeleri	149.500,00	32.250,00	38.000,00			38.000,00								37.566,84
00.01.06.604	Giyecek Yardımı	80.505,00	108.720,00	87.610,00			87.610,00								
00.01.06.605	Elektrik Malzemeleri	1.212.250,00	2.594.560,00	1.137.070,00			1.137.070,00	846.763,81	108.209,40	141.705,35	1.096.678,56	26.182,30	18.198,47	11.763,84	1.152.823,17
00.01.06.606	Laboratuvar Malzemeleri	185.150,00	144.310,00	96.980,00			96.980,00	36.457,37	7.971,82	46.225,00	52.473,44	2.321,35		1.421,24	102.441,03
00.01.06.607	Temizlik Malzemeleri	469.250,00	484.090,00	460.940,00			460.940,00	344.850,62	36.429,18	7.151,61	388.431,41	9.147,61	38.556,87	7.758,74	443.894,33
00.01.06.608	Döşeme ve Demirbaş Malzemeleri	308.550,00	563.980,00	852.730,00			852.730,00	284.772,85	33.296,50	931,50	319.941,85	19.323,70	225.981,94	63.093,39	627.933,88
00.01.06.609	Sair Muhelif Malzemeler	662.000,00	1.274.400,00	1.434.360,00			1.434.360,00	1.114.260,29	46.730,09	15.106,13	1.176.096,51	34.639,86	187.916,63	83.832,82	1.482.485,82
00.01.90	Ambalaj Malzemesi (Poşet) Üretimi Gideri						6.000.000,00								
01	İşçi Ücret ve Giderleri	305.593.000,00	351.280.000,00	375.000.000,00			381.000.000,00	304.439.292,79	52.721.325,21	5.869.858,27	363.030.476,27	1.323.673,03	9.879.660,85	6.714.661,94	380.948.472,09
01.01.10	Bütir Ücretler	165.602.550,00	173.482.360,00	195.150.580,00			195.150.580,00	159.432.071,49	28.880.588,82	2.651.535,49	190.964.195,80	710.991,23	4.820.261,73	3.475.234,32	199.970.683,08
01.01.10.100	Normal Çalışma	124.326.910,00	122.978.830,00	140.300.870,00			140.300.870,00	115.539.087,89	21.105.619,69	1.905.356,44	138.550.064,02	564.781,08	3.644.279,21	2.597.209,70	145.356.334,01
01.01.10.103	Fiziksel Çalışma Ücreti	20.530,00	80.160,00	59.460,00			59.460,00	33.512,71	2.272,54	3.628,40	39.413,65				58.520,39
01.01.10.104	İşçilerin Çalışma Zamanı	12.098.800,00	14.084.260,00	13.969.820,00			13.969.820,00	10.460.410,24	2.917.770,68	81.100,72	17.992.692	284.045,13			207.008,94
01.01.10.105	Çalışılan Hafta Tatili	128.470,00	700.410,00	860.460,00			860.460,00	81.014,92	679.545,06	2.275,31	762.835,30	81,75	46.675,63		14.984,49
01.01.10.106	Çalışılmayan Hafta Tatili	21.630.540,00	25.102.800,00	24.750.640,00			24.750.640,00	19.809.886,08	3.148.314,83	470.371,73	23.428.572,64	93.501,60	626.494,61	483.508,64	24.632.077,49
01.01.10.107	Çalışılan Genel Tatil	5.661.450,00	7.845.170,00	12.798.530,00			12.798.530,00	11.715.565,21	662.809,28	135.418,26	12.513.792,75	15.600,81	144.795,29	94.827,03	12.769.015,88
01.01.10.108	Çalışılmayan Genel Tatil	1.735.850,00	2.690.730,00	2.410.800,00			2.410.800,00	1.792.594,43	53.384,63	2.210.226,80	19.063,30	84.865,12		77.695,52	2.391.850,74
01.01.11	Ücretle Bağlı Diğer Ödemeler	62.899.960,00	72.933.790,00	74.701.600,											



HESAPLAR	HESAP ADI	1	2	3	4	5	6	7	8	9	10	11	12	13	14
		Program Bütçe	1 Revize Bütçe	2 Reviz Bütçe	Aktarma Ödenek	Ek Ödenek	Ödengenin Son Durumu	YAŞ GAY FABRİKALAR TOPLAMI	PAKETLEME FABRİKALARI TOPLAMI	ANATAMİR FABRİKASI	7+8+9	ARAŞTIRMA ENSTİTUSU	GENEL MÜDÜRLÜK	PAZARLAMA VE BÖLGE MÜDÜRLÜKLERİ TOPLAMI	TOPLAM
<b>01.01.14</b>	<b>Eğitim ve Staj Giderleri</b>	<b>2.350,00</b>	<b>6.400,00</b>	<b>150,00</b>			<b>150,00</b>								
01.01.14.140	İşçi Staj Giderleri	1.600,00													
01.01.14.141	İşçi Mesleki Kurs Giderleri	400,00	5.100,00	150,00			150,00								
01.01.14.142	İşçi Seminer-Konferans Giderleri	350,00	1.300,00												
<b>01.01.15</b>	<b>Sağlık Giderleri</b>	<b>160.550,00</b>	<b>250.680,00</b>	<b>130.220,00</b>			<b>130.220,00</b>	<b>126.194,62</b>	<b>2.415,09</b>		<b>128.609,71</b>	<b>129,60</b>	<b>842,40</b>	<b>10,40</b>	<b>129.592,11</b>
01.01.15.150	İlaç Ys Giderleri (Ambar Giriş) Yapılmayan)	14.200,00	15.910,00	7.900,00			7.900,00	5.904,99	1.700,69		7.605,68				7.605,68
01.01.15.151	Diyamere Ödenen Röntgen Ücreti	146.350,00	234.770,00	122.320,00			122.320,00	120.289,63	714,40		121.004,03	129,60	842,40	10,40	121.986,43
<b>01.01.16</b>	<b>İşçi Yollukları</b>	<b>1.200.210,00</b>	<b>1.801.000,00</b>	<b>1.463.320,00</b>			<b>1.463.320,00</b>	<b>896.661,45</b>	<b>535.861,55</b>	<b>5.529,85</b>	<b>1.438.052,85</b>	<b>3.018,45</b>	<b>12.186,19</b>	<b>5.632,25</b>	<b>1.458.889,74</b>
01.01.16.160	İşçi yurt içi yolluğu	447.200,00	1.001.950,00	751.400,00			751.400,00	301.678,81	443.004,42		744.683,23	1.892,00			746.575,23
01.01.16.162	İşçi Emekli Yollukları	753.010,00	799.050,00	711.920,00			711.920,00	594.982,64	92.857,13	5.529,85	693.369,62	1.126,45	12.186,19	5.632,25	712.314,51
<b>01.01.19</b>	<b>Diğer Cestli İşçi Giderleri</b>	<b>24.180,00</b>	<b>24.450,00</b>	<b>660.840,00</b>			<b>660.840,00</b>	<b>68.541,76</b>	<b>4.224,14</b>	<b>641,64</b>	<b>73.407,54</b>	<b>592.321,24</b>	<b>250,10</b>	<b>666.085,82</b>	
01.01.19.190	Paketi/Çay (Toplu Sözleşme Gereği)	6.180,00	14.610,00	11.590,00			11.590,00	6.737,40	4.224,14	641,64	11.603,18	106,94	481,24	250,10	12.441,46
01.01.19.191	İşçi Balıma Kurumu	10.000,00		592.000,00			592.000,00						591.840,00		591.840,00
01.01.19.192	Prim Ödemesi	8.000,00	9.840,00	57.250,00			57.250,00	61.804,36			61.804,36				61.804,36
<b>02</b>	<b>Memur Ücret ve Giderleri</b>	<b>82.245.000,00</b>	<b>82.200.000,00</b>	<b>83.000.000,00</b>			<b>83.000.000,00</b>	<b>54.483.227,29</b>	<b>2.327.545,85</b>	<b>1.432.966,27</b>	<b>58.243.739,41</b>	<b>1.457.556,93</b>	<b>16.471.865,25</b>	<b>6.712.903,52</b>	<b>82.886.065,11</b>
<b>02.01</b>	<b>1 Sayılı Memur</b>	<b>35.717.565,00</b>	<b>31.699.780,00</b>	<b>29.997.420,00</b>			<b>29.997.420,00</b>	<b>17.209.794,35</b>	<b>648.616,88</b>	<b>307.960,63</b>	<b>18.166.371,86</b>	<b>500.165,03</b>	<b>8.297.868,14</b>	<b>2.841.964,36</b>	<b>29.806.369,39</b>
<b>02.01.20</b>	<b>1 Sayılı Memur Ücretleri</b>	<b>18.108.950,00</b>	<b>16.701.180,00</b>	<b>15.777.250,00</b>			<b>15.777.250,00</b>	<b>9.477.284,86</b>	<b>367.970,67</b>	<b>161.768,01</b>	<b>10.007.023,54</b>	<b>269.911,30</b>	<b>3.740.300,08</b>	<b>1.575.955,99</b>	<b>15.593.190,91</b>
02.01.20.200	Sözleşme Brütü														
02.01.20.201	Avlık Gösterge Tutarı	783.650,00	691.550,00	761.070,00			761.070,00	300.965,98	14.562,87	6.957,34	412.486,19	14.938,69	97.950,05	51.437,45	576.812,38
02.01.20.202	Avlık Ek Gösterge Tutarı	1.351.950,00	1.232.920,00	1.122.390,00			1.122.390,00	775.444,07	26.462,77	13.446,82	815.353,66	24.585,32	189.495,84	88.952,80	1.118.387,62
02.01.20.203	Taban Avlık Tutarı	7.028.250,00	6.504.020,00	6.088.170,00			6.088.170,00	4.166.190,20	161.602,06	70.780,52	4.398.572,78	110.578,68	1.051.450,06	535.403,26	6.096.004,78
02.01.20.204	Kadem Avlık Tutarı	355.200,00	208.540,00	198.200,00			198.200,00	123.586,17	4.393,32	2.225,33	130.204,82	3.508,85	47.532,14	15.975,83	197.221,64
02.01.20.205	Yan Ödeme Tutarı	260.280,00	254.630,00	204.890,00			204.890,00	155.205,59	5.281,54	2.593,88	163.081,01	9.068,57	18.186,39	13.591,60	203.927,57
02.01.20.206	Özel Hizmet Tazminatı Tutarı	6.426.950,00	5.886.820,00	5.531.330,00			5.531.330,00	3.865.892,85	134.026,41	65.764,12	4.065.683,38	107.231,19	901.364,19	455.745,69	5.530.024,45
02.01.20.207	Ücret Gösterge Tutarı	1.828.950,00	1.864.500,00	1.811.400,00			1.811.400,00	21.641,70			21.641,70		1.377.880,33	411.660,79	1.811.882,81
02.01.20.208	Makam Tazminatı Tutarı	16.500,00	13.000,00	13.500,00			13.500,00						13.438,51		13.438,51
02.01.20.209	Görev Tazminatı Tutarı	56.120,00	45.200,00	46.300,00			46.300,00						43.002,57	3.188,57	46.191,14
<b>02.01.21</b>	<b>1 Sayılı Memur Ek Ücretleri</b>	<b>11.238.720,00</b>	<b>9.471.600,00</b>	<b>8.995.090,00</b>			<b>8.995.090,00</b>	<b>4.360.582,15</b>	<b>164.988,73</b>	<b>83.315,39</b>	<b>4.608.886,27</b>	<b>118.554,01</b>	<b>3.486.530,67</b>	<b>766.673,18</b>	<b>8.980.644,13</b>
02.01.21.210	Yabancı Dil Tazminat Tutarı	800,00	4.500,00	2.500,00			2.500,00					2.338,37			2.338,37
02.01.21.211	Tazminat Gösterge Tutarı	969.900,00	981.100,00	927.420,00			927.420,00	365,62	11.406,52			11.772,14	701.580,57	213.605,73	926.958,44
02.01.21.212	Mahrumiyet Zammi Tutarı	54.750,00		570,00			570,00							560,00	
02.01.21.213	Proje Tazminat Tutarı	26.150,00	31.500,00	27.710,00			27.710,00			3.706,16	3.706,16		24.587,62		28.293,78
02.01.21.214	Ek Ödeme	7.622.120,00	6.720.800,00	6.293.890,00			6.293.890,00	4.360.216,53	153.582,21	79.609,23	4.593.407,97	116.215,64	1.019.651,39	552.501,45	6.281.776,45
02.01.21.215	Vekalet Ücreti														
02.01.21.216	Emekli Sandığı % 5 Ek Karşılık	2.300.000,00	1.470.000,00	1.470.000,00			1.470.000,00							1.468.859,40	1.468.859,40
02.01.21.218	Yönetim Kurulu Üyesi (Kurum içi)	147.000,00	135.000,00	138.000,00			138.000,00							137.592,66	137.592,66
02.01.21.219	Yönetim Kurulu Üyesi (Kurum dışı)	118.000,00	128.000,00	135.000,00			135.000,00							134.259,03	134.259,03
<b>02.01.22</b>	<b>1 Sayılı Memur Ücrete Bağlı Diğer Ödemeler</b>	<b>427.440,00</b>	<b>271.840,00</b>	<b>198.290,00</b>			<b>198.290,00</b>	<b>149.888,62</b>	<b>2.581,14</b>	<b>3.868,70</b>	<b>156.338,46</b>	<b>2.343,04</b>	<b>21.071,23</b>	<b>17.171,17</b>	<b>196.923,90</b>
02.01.22.220	Tazminat Neti	366.990,00	179.010,00	100.580,00			100.580,00	59.654,00	2.581,14	1.070,14	63.305,28	2.343,04	16.764,39	17.171,17	99.583,88
02.01.22.221	Emekli İkrامية Karşılığı														
02.01.22.222	İş Sağ. İş Gv. Üzm. Tazminatı	60.450,00	92.830,00	97.710,00			97.710,00	90.234,62			2.798,56	93.033,18		4.306,84	97.340,02
<b>02.01.23</b>	<b>1 Sayılı Memur Kamna ve Statüve Bağlı Ödemeler</b>	<b>4.709.565,00</b>	<b>4.015.200,00</b>	<b>4.025.530,00</b>			<b>4.025.530,00</b>	<b>2.556.788,81</b>	<b>95.714,60</b>	<b>46.113,98</b>	<b>2.698.617,39</b>	<b>79.133,88</b>	<b>850.394,30</b>	<b>390.518,48</b>	<b>4.018.664,02</b>
02.01.23.230	GSS İyveren Tutarı	1.587.330,00	1.480.920,00	1.473.460,00			1.473.460,00	922.965,12	37.606,61	17.290,21	977.861,94	27.576,34	324.652,01	144.418,94	1.474.509,23
02.01.23.231	MVÖ İyveren Tutarı		41.430,00	60.410,00			60.410,00						1.972,18		1.972,18
02.01.23.232	Emekli Keseneği %20	2.906.870,00	2.439.860,00	2.465.800,00			2.465.800,00	1.613.386,79	58.012,88	28.817,02	1.700.216,69	51.551,01	522.808,97	245.662,12	2.520.328,79
02.01.23.234	Emekli Artış Farkı	5.015,00	5.590,00	2.450,00			2.450,00	683,86	95,11	6,75	785,72	6,50	871,14	437,42	2.100,78
02.01.23.235	Memur SSK İyveren Tutarı	209.850,00	44.400,00	21.410,00			21.410,00	17.905,04			17.905,04				17.905,04
02.01.23.236	Emekli Sandığı Giderler Katılmı Payı														
02.01.23.238	Ücretsiz İzinde olan Personel GSS İş.Pay	500,00	3.000,00	2.000,00			2.000,00	1.848,00			1.848,00				1.848,00
<b>02.01.24</b>	<b>1 Sayılı Memur Sosyal Yardımlar ve Sağlık Gideri</b>	<b>1.030.280,00</b>	<b>1.069.910,00</b>	<b>912.330,00</b>			<b>912.330,00</b>	<b>610.240,53</b>	<b>17.361,74</b>	<b>12.894,55</b>	<b>640.496,82</b>	<b>25.524,57</b>	<b>191.891,47</b>	<b>78.302,05</b>	<b>936.214,91</b>
02.01.24.240	Aile Yardım Tutarı	546.360,00	513.900,00	457.520,00			457.520,00	297.397,56	8.953,77	6.238,09	312.589,42	5.127,38	91.671,83	45.796,00	455.184,63
02.01.24.241	Cocuk Yardım Tutarı	174.730,00	163.090,00	141.150,00			141.150,00	86.566,65	2.262,66	1.903,80	90.733,11	2.423,64	30.169,91	16.068,12	139.394,78
02.01.24.242	Toplu Görüşme Primi	84.770,00	127.620,00	101.260,00			101.260,00	57.080,00	2.186,63	720,00	59.986,63	14.626,85	10.680,00	14.739,23	100.032,71
02.01.24.245	Evlenme, Doğum ve Ölüm Yardımı	5.750,00	10.400,00	6.870,00			6.870,00	4.861,92			4.861,92		1.506,85		6.368,77
02.01.24.246	Sağlık Gideri	7.500,00													
02.01.24.247	Emek Yardımı (Aynı)	202.670,00	186.050,00	188.550,00			188.550,00	151.497,76	3.958,68	4.032,66	159.489,10	3.346,70	57.862,88	1.698,70	222.397,38
02.01.24.248	Personel Servis Giderleri	8.500,00	9.500,00	11.360,00			11.360,00								11.280,00
02.01.24.249	Memur Giyim Yardımı		59.350,00	8.620,00			8.620,00								



HESAPLAR	HESAP ADI	1	2	3	4	5	6	7	8	9	10	11	12	13	14
		Program Bütçe	1 Reviz Bütçe	2 Reviz Bütçe	Aktarma Ödenek	Ek Ödenek	Ödengenin Son Durumu	YAŞ CAV FABRİKALARI TOPLAMI	PAKETLEME FABRİKALARI TOPLAMI	ANATAMIR FABRİKASI	7+8+9	ARAŞTIRMA ENSTİTÜSÜ	GENEL MÜDÜRLÜK	PAZARLAMA VE BÖLGE MÜDÜRLÜKLERİ TOPLAMI	TOPLAM
<b>03.01.32</b>	<b>Bakım Onarım Giderleri</b>	<b>13.716.600,00</b>	<b>22.278.330,00</b>	<b>16.326.560,00</b>			<b>16.326.560,00</b>	<b>12.723.097,42</b>	<b>384.863,23</b>	<b>112.021,56</b>	<b>13.219.982,21</b>	<b>315.909,52</b>	<b>1.066.157,26</b>	<b>598.370,46</b>	<b>15.200.419,45</b>
03.01.32.320	Bina Bakım Onarım Gideri	6.347.000,00	9.419.000,00	4.886.400,00			4.886.400,00	3.768.580,51	63.404,20	79.562,46	3.911.547,17	87.825,67	97.897,79	464.113,30	4.561.383,93
03.01.32.321	Mak. Tes. Cihaz Bak. On.Gideri	319.550,00	822.700,00	642.040,00			642.040,00	418.176,64	163.856,08	4.201,57	586.234,29	18.412,13	3.217,33	18.512,71	626.376,46
03.01.32.322	Tasit ve Yük Araçları Bakım Onarım Gideri	217.650,00	271.800,00	315.530,00			315.530,00	200.992,31	14.677,22	28.020,41	243.689,94	3.776,71	38.433,31	8.929,83	294.829,79
03.01.32.323	Bilgisayar Bakım Onarım Gideri	521.000,00	500.180,00	500.680,00			500.680,00	173,60			173,60		427.254,51	416,00	427.844,11
03.01.32.324	Fotokopi Mak. Bakım Onarım Gideri	48.000,00	30.550,00	27.000,00			27.000,00	16.521,63			17.116,63		1.858,44	22.424,92	
03.01.32.325	Anatamir Fab.Gel. Tam Malz.ve İçliçli Gideri	5.356.300,00	9.320.300,00	8.459.060,00			8.459.060,00	7.386.117,97	126.581,32	110,00	7.512.699,29	7.009,81	370.147,07	4.850,87	7.894.707,04
03.01.32.326	Demirbaş Bakım Onarım Gideri	111.550,00	72.800,00	170.230,00			170.230,00	98.653,56	7.043,88	127,12	105.824,56	3.375,00	30.544,47	13.296,93	155.040,96
03.01.32.327	Analiz ve Tahli Gideri	64.550,00													
03.01.32.328	Yeraltı ve Yerüstü Düzenli Bak.On.Gideri	555.500,00	1.577.500,00	1.039.610,00			1.039.610,00	734.377,46	8.813,53		743.190,99	194.592,20		11.931,43	949.714,62
03.01.32.329	Sosyal Tesis ve Lojman Bakım Onarım Gideri	175.500,00	263.500,00	286.010,00			286.010,00	99.503,74			99.503,74	731,00	96.804,34	73.059,37	270.098,45
<b>03.01.33</b>	<b>Tasarım Giderleri</b>	<b>48.058.900,00</b>	<b>52.275.912,00</b>	<b>53.128.060,00</b>			<b>53.128.060,00</b>	<b>48.823.744,11</b>	<b>4.466.426,89</b>		<b>53.290.171,00</b>				<b>53.290.171,00</b>
03.01.33.330	Yaş Cav Nakliye Gideri (Fabrika)	29.001.000,00	29.193.000,00	21.597.260,00			21.597.260,00	21.579.260,00			21.579.260,00				21.579.260,00
03.01.33.331	H. Gelen Yaş Cav Nak.Gid. (Almıyeri-Fabrika Arası)			5.189.250,00			5.189.250,00	5.196.420,02			5.196.420,02				5.196.420,02
03.01.33.332	H. Gelen Yaş Cav Nak.Gid. (Fabrika-Fabrika Arası)			4.253.400,00			4.253.400,00	4.245.425,63			4.245.425,63				4.245.425,63
03.01.33.333	Yaş Cav Yükleme Gideri (Fabrika)	13.678.000,00	16.346.762,00	13.696.370,00			13.696.370,00	13.600.297,05			13.600.297,05				13.600.297,05
03.01.33.334	Hariçten Gelen Yükleme Gideri			3.108.480,00			3.108.480,00	3.121.061,34			3.121.061,34				3.121.061,34
03.01.33.335	Almıyeri Kontrol Kiralık Vastası Gideri	847.000,00	663.000,00	645.940,00			645.940,00	645.536,16			645.536,16				645.536,16
03.01.33.336	Budama Arızalı Vastası Gideri	567.900,00	555.150,00	437.360,00			437.360,00	435.413,05			435.413,05				435.413,05
03.01.33.337	Yarı Mamül K.Cav Nak.Gid.(Paketleme Fabrikaları)	3.965.000,00	5.518.000,00	4.200.000,00			4.200.000,00		4.466.426,89						4.466.426,89
<b>03.01.34</b>	<b>Pazarlama Faaliyeti ile İlgili Akıyan Hizmetler</b>	<b>16.889.000,00</b>	<b>16.060.000,00</b>	<b>14.706.120,00</b>			<b>14.706.120,00</b>		<b>11.105,29</b>		<b>11.105,29</b>			<b>14.787.502,13</b>	<b>14.798.607,42</b>
03.01.34.340	Bölge Depolama ve Tasıma Gideri			949.150,00			949.150,00							955.038,47	955.038,47
03.01.34.342	Hırac Navlan Gideri	11.000,00	12.000,00	11.150,00			11.150,00							9.114,52	9.114,52
03.01.34.343	Yükl. Boşaltma Gideri (Pak. ve Torb. Kuru Cav)														
03.01.34.344	Liman Gideri														
03.01.34.345	Satış Komisyonları			17.000,00			17.000,00							25.500,00	25.500,00
03.01.34.346	Gümrükleme Ve Komisyon Gideri	35.000,00	48.000,00	54.820,00			54.820,00		11.105,29		11.105,29			49.745,55	60.850,84
03.01.34.347	Paketli ve Torbalı Cav Nakliye Gideri	16.843.000,00	16.000.000,00	13.674.000,00			13.674.000,00							13.748.103,59	13.748.103,59
<b>03.01.35</b>	<b>Damsanlık ve Özel Hizmetler</b>	<b>892.050,00</b>	<b>1.005.380,00</b>	<b>762.210,00</b>			<b>762.210,00</b>	<b>531.914,53</b>	<b>34.420,00</b>	<b>26.315,80</b>	<b>592.650,33</b>	<b>10.024,25</b>	<b>21.318,93</b>	<b>165.360,50</b>	<b>789.354,01</b>
03.01.35.350	Uygulama Damsanlığı Gideri	241.250,00	10.000,00	18.400,00			18.400,00		7.100,00		9.900,00			1.290,00	18.298,00
03.01.35.351	İşyeri Hekim Ücretleri Gideri	690.800,00	644.690,00	575.210,00			575.210,00	531.914,53	27.320,00	21.790,80	581.025,33	124,25	21.318,93		602.468,51
03.01.35.352	İmalatın Yanılmı İş İçin Piyasaya Yatırılan İşler		15.000,00	4.500,00			4.500,00				4.525,00				4.525,00
03.01.35.353	Sözleşmeli Avukat Ücretleri		335.690,00	164.070,00			164.070,00							164.062,50	164.062,50
<b>03.01.36</b>	<b>Hizmet Alım Harcamaları</b>	<b>5.110.000,00</b>	<b>6.000.000,00</b>	<b>6.000.000,00</b>			<b>6.000.000,00</b>	<b>1.086.642,08</b>	<b>46.369,14</b>	<b>653,67</b>	<b>1.133.664,89</b>	<b>740.237,76</b>	<b>293.706,60</b>	<b>2.062.708,86</b>	<b>4.230.318,11</b>
03.01.36.360	İdari Hizmetler Kiralık Vastası Gideri	1.096.310,00	503.092,00	529.480,00			529.480,00	374.013,27			374.013,27			150.034,60	524.047,87
03.01.36.361	Yükleme Boşaltma Gideri (Pak ve Torb.Cav)	1.700.000,00	1.760.000,00	1.694.500,00			1.694.500,00		22.365,47		22.365,47			1.626.796,90	1.649.162,37
03.01.36.362	Diğer Hizmet Alımları (Makine,Kirama)	141.750,00	8.000,00	1.990.630,00			1.990.630,00	10.141,12			10.141,12				10.141,12
03.01.36.363	Özel Güvenlik Hizmetleri	477.720,00	604.220,00	638.250,00			638.250,00								
03.01.36.364	Özel Garsonluk Hizmetleri	370.000,00	365.000,00	389.000,00			389.000,00					353.995,60		281.196,95	635.192,55
03.01.36.365	Zararlı Hayvanlarla Mücadele	60.670,00	47.740,00	45.010,00			45.010,00	34.778,42	5.223,67	653,67	40.655,76		2.786,87	3.000,00	386.242,16
03.01.36.366	Çay,Al Rehabilitasyon Gid ve Organik Ürün Sertifik	333.550,00	486.920,00	308.230,00			308.230,00	305.541,97			305.541,97				305.541,97
03.01.36.367	Enerji ve Proje Edüt Gideri	100.000,00	29.000,00	800,00			800,00								
03.01.36.368	Ankularım Top. Giderleri (Evsel,Ambalaj,Te Anlık)	830.000,00	557.580,00	404.100,00			404.100,00	362.167,30	18.780,00		380.947,30		290.919,73	1.680,41	673.547,44
03.01.36.369	Damsanlık Hizmetleri (Hizmet Alım)		1.638.448,00												
<b>03.01.39</b>	<b>Diğer Damsanlık Fayda ve Hizmetler</b>	<b>204.450,00</b>	<b>325.110,00</b>	<b>351.130,00</b>			<b>351.130,00</b>	<b>203.090,51</b>	<b>21.673,35</b>		<b>224.763,86</b>	<b>116.193,01</b>	<b>32.599,35</b>	<b>3.558,85</b>	<b>377.115,07</b>
03.01.39.390	Fide Toprak Gübre Gideri	8.000,00	15.000,00	11.000,00			11.000,00				110.564,01			110.564,01	
03.01.39.391	Gübre ve Zırai İlaçlama Gideri	6.000,00	6.500,00	5.150,00			5.150,00						4.379,00	1.460,17	5.989,17
03.01.39.392	Fide Toprak Gübre Nakliye Gideri (Çay Araştırma)	2.500,00	1.000,00											150,00	5.989,17
03.01.39.393	Paketli Cıvıların Kalite Değerleme Gideri (Cav Aras)														
03.01.39.394	Numune Cıvıların Proje Gideri (Cav Araştırma)	9.750,00	6.500,00	1.500,00			1.500,00					1.250,00			1.250,00
03.01.39.395	Analiz ve Tahli Gideri	176.650,00	294.710,00	226.360,00			226.360,00	203.090,51	21.673,35		224.763,86		31.139,18	2.858,47	258.761,51
03.01.39.396	Paralı Köprü ve Otoban Yol Ücreti Gideri	1.550,00	1.400,00	720,00			720,00							550,38	550,38
03.01.39.397	Organik Cav Analiz Gideri		6.400,00				6.400,00								
<b>04</b>	<b>Diğer Cestili Giderler</b>	<b>206.279.000,00</b>	<b>232.845.000,00</b>	<b>235.000.000,00</b>			<b>235.000.000,00</b>	<b>1.886.886,10</b>	<b>567.597,00</b>	<b>63.996,26</b>	<b>2.518.479,36</b>	<b>53.391,82</b>	<b>3.014.254,33</b>	<b>225.077.826,77</b>	<b>230.663.952,28</b>
<b>04.01</b>	<b>Diğer Cestili Giderler</b>	<b>130.199.815,00</b>	<b>157.995.000,00</b>	<b>183.000.000,00</b>			<b>183.000.000,00</b>	<b>1.885.947,10</b>	<b>567.597,00</b>	<b>63.996,26</b>	<b>2.517.540,36</b>	<b>53.391,82</b>	<b>3.014.254,33</b>	<b>172.762.231,79</b>	<b>178.347.418,30</b>
<b>04.01.40</b>	<b>Sigorta Giderleri</b>	<b>1.010.900,00</b>	<b>907.470,00</b>	<b>988.660,00</b>			<b>988.660,00</b>	<b>60.573,18</b>	<b>3.507,45</b>		<b>7.216,71</b>	<b>534,21</b>	<b>822.099,54</b>	<b>3.108,64</b>	<b>897.039,73</b>
04.01.40.400	Hariç Sigorta Gideri		4.100,00	70,00			70,00							62,29	62,29
04.01.40.401	Hariç Pak ve Dök.Cav Nakliye Sigorta Gideri	3.200,00	3.400,00	540,00			540,00							322,26	322,26
04.01.40.402	Hariç Teh.Mad.Zorunlu Sorumluluk Sigorta Gideri	3.050,00	37.050,00	11.150,00			11.150,00	10.262,73	321,00		10.583,73			10.583,73	
04.01.40.403	Hariç Taşt Sigorta Gideri (Kasko)	30.900,00	28.200,00	41.160,00			41.160,00		279,39		279,39		34.693,73	880,00	35.853,12

HESAPLAR	HESAP ADI	1	2	3	4	5	6	7	8	9	10	11	12	13	14
		Program Bütçe	1 Revize Bütçe	2 Reviz Bütçe	Aktarma Ödenek	Ek Ödenek	Ödeneğin Son Durumu	YAŞ GAY FABRİKALAR TOPLAMI	PAKETLEME FABRİKALARI TOPLAMI	ANATAMIR FABRİKASI	7+8+9	ARAŞTIRMA ENSTİTUSU	GENEL MÜDÜRLÜK	PAZARLAMA VE BÖLGE MÜDÜRLÜKLERİ TOPLAMI	TOPLAM
<b>04.01.45</b>	<b>Yolluklar ve Seyahat Gid. (Kurum Görevlendirme)</b>	<b>1.044.630,00</b>	<b>1.082.350,00</b>	<b>1.345.010,00</b>			<b>1.345.010,00</b>	<b>748.573,35</b>	<b>88.023,35</b>	<b>3.837,50</b>	<b>840.433,20</b>	<b>23.908,88</b>	<b>567.864,88</b>	<b>36.802,99</b>	<b>1.469.009,95</b>
04.01.45.450	Memur Yurtiçi Yolluk ve Seyahat Giderleri	349.860,00	421.990,00	421.990,00			412.990,00	103.620,76	11.266,55	1.462,50	116.349,81		256.035,96	29.023,44	401.409,21
04.01.45.451	İşçi Yurtiçi Yolluk ve Seyahat Giderleri	518.770,00	456.750,00	666.600,00			666.600,00	644.387,59	57.324,86	2.375,00	704.087,45		95.522,11	7.779,55	807.389,11
04.01.45.452	Üçüncü Kişi Yurtiçi Yolluk ve Seyahat Giderleri	2.000,00	4.610,00	3.070,00			3.070,00	565,00					565,00	495,38	2.695,29
04.01.45.454	Memur Yurtdışı Yolluk ve Seyahat Giderleri	169.800,00	199.000,00	262.440,00			262.440,00		19.430,94		19.430,94		1.634,91	215,811,43	257.516,34
04.01.45.455	İşçi Yurtdışı Yolluk ve Seyahat Giderleri												22.273,97		
04.01.45.456	Üçüncü Kişi Yurtdışı Yolluk ve Seyahat Giderleri	4.200,00													
04.01.45.457	Stratejik Plan Eğt.Sem.Sen.Konf.Yol ve Seyahat Gid														
<b>04.01.46</b>	<b>Kurs ve Seminer Eğitim Gideri</b>	<b>472.695,00</b>	<b>339.450,00</b>	<b>353.450,00</b>			<b>353.450,00</b>	<b>73.424,76</b>	<b>3.856,37</b>		<b>77.281,13</b>		<b>273.010,56</b>	<b>41.944,41</b>	<b>392.236,10</b>
04.01.46.460	Kurs Eğitim Yemek Gideri	7.960,00	5.520,00	130,00			130,00								
04.01.46.461	İşçi Eğitim Yolluk Gideri	17.555,00	20.800,00	17.580,00			17.580,00	14.123,29	674,00		14.797,29				14.797,29
04.01.46.462	Memur ve Sözleşmeli Per. Eğt. Yolluk Harcrah Gid.	140.080,00	119.850,00	99.700,00			99.700,00	52.717,14	2.750,37		55.467,51		910,23	40.911,36	97.289,10
04.01.46.463	Eğitici Ücreti (Teşekkül Eğitimi)	13.250,00	10.450,00	6.940,00			6.940,00						432,00		6.778,38
04.01.46.464	Yurt Dışında Eğitimine Katılacak Per. Eğt. Kat. Ücreti														
04.01.46.465	Kurum Dışı Eğitim Ücreti	236.750,00	168.650,00	222.350,00			222.350,00	5.357,21			5.357,21		211.832,50	1.033,05	218.222,76
04.01.46.466	Eğitim Programına Ödenen Ücret	12.300,00	8.180,00	1.250,00			1.250,00	1.227,12			1.227,12		51.205,00		52.432,12
04.01.46.467	Eğitimde Kullanılan Kartasive Gideri	3.300,00	5.000,00	5.000,00			5.000,00						2.289,59		2.289,59
04.01.46.468	Eğitimde Kullanılan Temizlik Gideri		1.000,00	500,00			500,00						426,86		426,86
04.01.46.469	Ücretli Eğitim Gideri	41.500,00													
<b>04.01.47</b>	<b>Mahkeme Noter-Banka Teminat Havale ve Tahsil Gider</b>	<b>283.530,00</b>	<b>319.440,00</b>	<b>327.080,00</b>			<b>327.080,00</b>	<b>105.944,42</b>	<b>1.595,73</b>	<b>444,73</b>	<b>107.984,88</b>	<b>357,21</b>	<b>185.303,96</b>	<b>12.363,08</b>	<b>306.009,13</b>
04.01.47.470	Mahkeme Gideri	195.600,00	110.850,00	158.480,00			158.480,00	53.714,42	303,17		54.017,59		93.393,13		151.757,62
04.01.47.471	Noter Gideri	63.570,00	128.660,00	110.360,00			110.360,00	128.660,00	1.285,62	444,73	22.363,40	357,21	69.299,23	6.423,45	98.443,29
04.01.47.472	Avukatlık Vekalet Ücreti	2.000,00	42.000,00	21.810,00			21.810,00	2.712,38			2.712,38		18.558,06		21.412,64
04.01.47.473	Havale Giderleri	2.660,00	3.380,00	2.670,00			2.670,00	151,70	6,94		158,64		46,80	1.450,53	1.655,97
04.01.47.474	Tahsil Giderleri														
04.01.47.475	Banka Teminat Giderleri	19.700,00	34.550,00	33.760,00			33.760,00	28.732,87			28.732,87		4.006,74		32.739,61
<b>04.01.48</b>	<b>Abonelik ve Aidat Giderleri</b>	<b>335.660,00</b>	<b>561.885,00</b>	<b>386.290,00</b>			<b>386.290,00</b>	<b>72.085,54</b>	<b>8.344,50</b>	<b>1.995,00</b>	<b>82.425,04</b>	<b>5.576,08</b>	<b>274.301,92</b>	<b>11.281,80</b>	<b>373.584,84</b>
04.01.48.480	Sertifikaasyon Gideri	76.400,00	108.600,00	62.400,00			62.400,00	28.444,60			28.444,60		33.605,85		62.095,45
04.01.48.481	Meslek Odaları Sorumlulu Yönetici Belgesi Gideri	8.590,00	27.200,00	23.720,00			23.720,00	5.000,51	100,00		5.100,51		19.000,00		24.100,51
04.01.48.482	Kamu İş Sendikası	90.000,00	88.000,00	87.100,00			87.100,00						87.100,00		87.100,00
04.01.48.483	Yüksek Denetim Kurulu Kat. Payı														
04.01.48.484	Ticaret ve Sanayi Odası Aidatı-Ticaret Borsası Aid	53.370,00	65.285,00	62.270,00			62.270,00	37.134,43	480,00	480,00	38.094,43		12.791,08	11.281,80	62.167,31
04.01.48.485	TSE Aidatı ve Marka Kullanım Bedeli	36.200,00	48.300,00	53.280,00			53.280,00	1.506,00	7.764,50		9.270,50	416,67	43.052,57		52.739,74
04.01.48.486	Milli Prodük.Merkezi Aidatı														
04.01.48.487	Akreditasyon Gideri	6.000,00	9.500,00	7.520,00			7.520,00			1.515,00		5.159,41			6.674,41
04.01.48.488	İhraçeteler Birliği Yıllık Aidat Bedeli	100,00													
04.01.48.489	Marka Giderleri	65.000,00	215.000,00	90.000,00			90.000,00								78.707,42
<b>04.01.49</b>	<b>Diğer Cesitli Giderler</b>	<b>1.214.290,00</b>	<b>1.192.300,00</b>	<b>1.412.280,00</b>			<b>1.412.280,00</b>	<b>734.666,19</b>	<b>108.051,68</b>	<b>38.474,60</b>	<b>881.192,47</b>	<b>13.070,07</b>	<b>467.541,83</b>	<b>44.876,49</b>	<b>1.406.680,86</b>
04.01.49.490	Stajyer Öğrenci Maaş Gideri	746.800,00	777.240,00	711.740,00			711.740,00	445.306,05	98.618,70	28.507,97	572.432,72	11.844,51	20.918,85		694.768,68
04.01.49.491	Poset Tesisleri Gideri (Paketleme Fab.)	12.000,00													
04.01.49.492	Binex Oto Alımında Ödenen KD.V ve OT.V			312.500,00			312.500,00								312.167,49
04.01.49.493	Mot. Taş.Ferri Muayene Ve Emisyon Ücreti	64.260,00	46.160,00	27.780,00			27.780,00	17.570,19	3.087,76	859,77	21.517,72	368,96	5.006,91	641,36	27.534,95
04.01.49.494	Yasna Ruhsatları ile Plaka Yenileme Gideri	1.900,00	1.110,00	5.120,00			5.120,00	354,50	1.690,88	2.443,88			2.516,50		4.960,38
04.01.49.495	Özel İletişim Veriği (Telefon ve İnternet için)	206.980,00	186.300,00	174.130,00			174.130,00	88.617,69	5.281,47	1.793,78	95.692,94	856,60	58.278,33	22.629,58	177.457,45
04.01.49.496	Üretim İzin Belgesi	27.850,00	49.740,00	56.150,00			56.150,00	56.671,69	865,25	2.200,00	59.736,94				59.736,94
04.01.49.497	Değerli Kağıt Bedeli (Çekler için Bankalara Öde.)														
04.01.49.498	Paratoner ve Topraklama Ölçüm Bedeli	21.100,00	23.950,00	7.230,00			7.230,00	5.659,70		572,20	6.231,90				6.918,60
04.01.49.499	Baca Gaz Emisyon Ücreti	133.400,00	107.800,00	117.630,00			117.630,00	120.286,37	2.850,00		123.136,37				123.136,37
<b>04.02</b>	<b>Reklam ve Fuar Giderleri</b>	<b>70.679.185,00</b>	<b>69.850.000,00</b>	<b>49.518.000,00</b>			<b>49.518.000,00</b>	<b>939,00</b>			<b>939,00</b>		<b>49.445.711,52</b>	<b>49.446.650,52</b>	
<b>04.02.41</b>	<b>Reklam Gideri</b>	<b>70.679.185,00</b>	<b>69.850.000,00</b>	<b>49.518.000,00</b>			<b>49.518.000,00</b>	<b>939,00</b>			<b>939,00</b>		<b>49.445.711,52</b>	<b>49.446.650,52</b>	
04.02.41.410	Ulusal Bölgesel ve Yerel Televizyonlar ve Radyo Rk	54.469.185,00	45.359.500,00	23.095.260,00			23.095.260,00						22.732.600,84	22.732.600,84	
04.02.41.411	Spor Kulüpleri,Stadyum,Spor Salonları ve reklamlar	6.480.000,00	6.127.840,00	10.644.330,00			10.644.330,00						10.644.330,00	10.644.330,00	
04.02.41.412	Ulusal ve Bölgesel Gazete ve Dergiiler	1.080.000,00	664.640,00	241.740,00			241.740,00						297.949,42	297.949,42	
04.02.41.413	Tabela,aflış,brosür,katalog vb. Reklam materyalleri	760.000,00	688.080,00	727.610,00			727.610,00	939,00			939,00		769.430,34	770.369,34	
04.02.41.414	Bilboard,duvak,clip,meşal light vb. Araç yridirme Rk.	5.950.000,00	5.485.100,00	4.824.220,00			4.824.220,00						4.855.718,91	4.855.718,91	
04.02.41.415	Promosyon/Malzemeleler (Çay,Semsiye,Kupa vb.)	1.620.000,00	1.138.280,00	9.846.880,00			9.846.880,00						9.998.539,83	9.998.539,83	
04.02.41.416	Diğer Reklam Giderleri	320.000,00	386.560,00	137.960,00			137.960,00						147.142,18	147.142,18	
<b>04.03</b>	<b>Fuar Festival ve Etkinlik Gideri</b>	<b>5.400.000,00</b>	<b>5.000.000,00</b>	<b>2.482.000,00</b>			<b>2.482.000,00</b>						<b>2.869.883,46</b>	<b>2.869.883,46</b>	
<b>04.03.41</b>	<b>Fuar Festival ve Etkinlik Gideri</b>	<b>5.400.000,00</b>	<b>5.000.000,00</b>	<b>2.482.000,00</b>			<b>2.482.000,00</b>						<b>2.869.883,46</b>	<b>2.869.883,46</b>	
04.03.41.410	İç Fuarlar Katılım Bedeli	1.080.000,00	851.440,00	289.100,00			289.100,00						302.060,55	302.060,55	
04.03.41.411	Dış Fuarlar Katılım Bedeli	1.730.000,00	1.117.340,00	406.640,00			406.640,00						774.291,37	774.291,37	
04.03.41.412	Festival Tanıtım Etkinlik Sponsorluk bedelleri	1.510.000,00	2.341.580,00	1.603.350,00			1.603.350,00						1.607.358,24	1.607.358,24	
04.03.41.413	Diğer Fuar Giderleri	1.080.000,00	689.640,00	182.910,00			182.910,00						186.173,30	186.173,30	
<b>05</b>	<b>Vergi, Resim ve Harçlar</b>	<b>1.825.000,00</b>	<b>1.964.000,00</b>	<b>1.964.000,00</b>			<b>1.964.000,00</b>	<b>1.094.511,99&lt;/</b>							

HESAPLAR	HESAP ADI	1	2	3	4	5	6	7	8	9	10	11	12	13	14
		Program Bütçe	1 Revize Bütçe	2 Reviz Bütçe	Aktarma Ödenek	Ek Ödenek	Ödeneğin Son Durumu	YAŞ ÇAY FABRİKALAR TOPLAMI	PAKETLEME FABRİKALARI TOPLAMI	ANATAMIR FABRİKASI	7+8+9	ARAŞTIRMA ENSTİTÜSÜ	GENEL MÜDÜRLÜK	PAZARLAMA VE BÖLGE MÜDÜRLÜKLERİ TOPLAMI	TOPLAM
06.01.61	Maddi Olmayan Duran Varlıklar Amortisman Gideri	1.194.020,00	1.347.210,00	1.494.220,00			1.494.220,00	197.821,94	7.665,33	2.004,80	207.492,07	7.803,78	1.313.885,94	41.602,48	1.570.784,27
06.01.61.610	Cari Yıl Amortisman Gideri (260 Hesap)	14.480,00	14.580,00	15.050,00			15.050,00								13.279,80
06.01.61.611	Özel Maliyetler İfaiye Pavy (264 Hesap)	131.000,00	111.000,00	116.910,00			116.910,00	105.941,96			105.941,96				10.902,64
06.01.61.612	Diğer Maddi Ol Var. Amortismanı (267 Hesap)	1.048.540,00	1.221.630,00	1.362.260,00			1.362.260,00	91.879,98	7.665,33	2.004,80	101.550,11	7.803,78	1.313.885,94	17.420,04	1.440.659,87
07	Finansman Giderleri	30.000.000,00	42.600.000,00	42.600.000,00			42.600.000,00						41.127.105,84		41.127.105,84
07.01.01	Kısa Vadeli Borçlanma Giderleri	30.000.000,00	42.600.000,00	42.600.000,00			42.600.000,00						41.127.105,84		41.127.105,84
07.01.01	Bankalara Ödenen Faizler	30.000.000,00	42.600.000,00	42.600.000,00			42.600.000,00						41.127.105,84		41.127.105,84
07.01.02	Tahvilere Ödenen Faizler														
07.01.03	Verilen Teminat Mektubu Faiz ve Komisyon Gideri														
07.01.04	Vergi Dairelerine Ödenen Faizler														
07.01.05	Diğer Kurumlara Ödenen Faizler														
07.01.02	Uzun Vadeli Banka Kredi Faizleri														
07.02.01	Bankalara Ödenen Faizler														
07.02.02	Tahvilere Ödenen Faizler														
07.02.03	Verilen Teminat Mektubu Faiz ve Komisyon Gideri														
07.02.04	Vergi Dairelerine Ödenen Faizler														
07.02.05	Diğer Kurumlara Ödenen Faizler														
07.09	Diğer Finansman Giderleri														
07.09.05	Diğer Kurumlara Ödenen Faizler														
<b>MASRAFLAR TOPLAMI</b>								1.663.406.998,30	1.549.238.276,24	9.508.594,37	3.222.153.868,91	4.759.562,68	77.100.132,00	258.032.415,79	3.562.045.979,38
GEÇMİŞ DÖNEM ÜRÜN MALİYETİNE GİREN GİDERLER															
A-	0 Grubu Malzeme Gideri							165.281,83				165.281,83			165.281,83
B-	1 Grup İççılık Gideri							559.516,20				559.516,20			559.516,20
C-	3 Grup Dışardan Sağlanan Fayda ve Hizmet Giderler							314.441,31				314.441,31			314.441,31
DÖNEM STOGUNA GİRMEYEN MALİYETLER								1.039.239,34				1.039.239,34			1.039.239,34
MALİYETE GİRMEYEN GİDERLER															
<b>Personelden Alacaklar</b>															
A-	Yemek Bedeli							225.642,09	7.179,75	15.555,98	248.377,82	7.496,34	100.600,38	1.713,71	358.188,25
B-	Telefon Gideri							209,58	140,12		349,70			309,64	659,34
C-	Diğer Çeşitli Alacaklar							12.573,66	130.960,64		143.534,30				
<b>PERSONELDEN ALACAKLAR TOPLAMI</b>								238.425,33	138.280,51	15.555,98	392.261,82	7.496,34	100.600,38	2.023,35	358.847,59
<b>Budama Masrafları Giderleri</b>															
A-	Budama İççilik Gideri							740.022,55			740.022,55				740.022,55
B-	Budama Memur Gideri							19.802.047,99			19.802.047,99				19.802.047,99
C-	Budama Malzeme Gideri							15.173,38			15.173,38				15.173,38
D-	Budama Vasıta Gideri							435.255,30			435.255,30				435.255,30
<b>BUDAMA MASRAFLAR GİDER TOPLAMI</b>								20.992.499,22			20.992.499,22				
<b>Üçüncü Kişilerden Alacaklar</b>															
A-	Üçüncü Kişi Diğer Alacaklar (Yemek)							226.531,44	14.987,00		241.518,44		27.957,82	7.056,00	276.532,26
B-	Üçüncü Kişi Diğer Alacaklar (Elektrik Vb.)							386.096,49	3.807,41	36,55	389.940,45				389.940,45
<b>ÜÇÜNCÜ KİŞİLERDEN ALACAKLAR TOPLAMI</b>								612.627,93	18.794,41	36,55	631.458,89		27.957,82	7.056,00	666.472,71
<b>Poset Tesisleri Gideri (Paketleme Fab.)</b>															
A-	İççilik														
B-	Malzeme														
C-	Yakıt														
D-	Baskı Silindir														
E-	Amortismanlar														
<b>POSET TESİSİ GİDERLERİ</b>															
<b>180 Firmalardan Geçirilen Kuru Cay</b>															
A-	0 Grubu Malzeme Gideri							2.303,63			2.303,63				2.303,63
B-	1 Grup İççilik Gideri														
C-	3 Grup Dışardan Sağlanan Fayda ve Hizmet Giderler														
<b>GELECEK AYLARA AİT GİDERLER</b>								2.303,63			2.303,63				2.303,63
<b>258 - Yapılmakta Olan Yatırımlar</b>															
A-	Malzeme														
B-	İççilik							1.814.756,94			462.217,23	2.276.974,17			2.276.974,17
C-	Projesizler														
<b>YAPILMAMAKTA OLAN YATIRIMLAR TOPLAMI</b>								1.814.756,94			462.217,23	2.276.974,17			2.276.974,17
<b>393 - İşletmeler Arası</b>															
A-	İşletmeler Arası														
<b>İŞLETMELER ARASI TOPLAMI</b>															
<b>479 - Diğer Borç ve Gider Karşılıkları</b>															
A-	Dahili Yanam Sig. (Malzeme, Demirbus)														
B-	Dahili Yanam Sig. (İççilik)														
C-	Dahili Kaza Sig. (Araçlar İçin)														
<b>DİĞER BORÇ VE GİDER KARŞILIK TOPLAMLARI</b>															
<b>659 - Diğer Gider ve Zararlar (-)</b>															
A-	Kira Giderleri (Lojman ve Misafirhane Yakıt Gid.)							160.121,18	53.148,02		213.269,20	15.738,72	246.236,76	94.842,59	570.087,27
B-	Lojman ve Sosyal Tesis Bakım Onarım Gideri							99.503,74			99.503,74	731,00	96.804,34	75.086,04	272.125,12
C-	Lojman ve Sosyal Tesis Amortisman Gideri							96.673,44	76.276,08		172.949,52	17.271,44	83.239,42	26.100,01	299.560,39
D-	Lojman ve Sosyal Tesis Malzeme Gideri										624.990,38	1.078,05	975,11	627.043,54	
E-	İş Akdi Askı ve Ücretsiz İzin İzci GSS İyeren Pavy							7.394.287,30	8.309,38	341,71	7.402.938,39	14,42	1.961,66	1.953,24	7.406.867,71
F-	İş Akdi Askı ve Ücretsiz İzin İzci GSS Damga Vergisi							12.030,90	555,50	245,30	12.831,70			533,20	13.364,90
<b>659 DİĞER GİDER VE ZARARLAR TOPLAMI</b>								7.762.616,56	138.288,98	587,01	7.901.492,55	658.745,96	429.320,23	199.490,19	9.189.048,93
<b>Çalışılmayan Kısım Giderleri</b>															
A-	Direkt İlk Madde ve Malzeme Gideri							8.806.596,00			8.806.596,00				8.806.596,00
B-	Direkt İççilik Gideri							13.983.339,00			13.983.339,00				13.983.339,00
C-	Genel Üretim Gideri							331.825,00			331.825,00				331.825,00
1-	Genel Üretim Amortisman Gideri							331.825,00			331.825,00				331.825,00
2-	Direkt İlk Madde ve Mal. Gid.														
3-	İççilik Gideri														
4-	Memur Gideri														
5-	Dışardan Sağ. Fay ve Hz. Gideri														
6-	Diğer Çeşitli Gid.														
7-	Vergi Resim Har Gid.														
<b>ÇALIŞILMAYAN KISIM GİDİRLER TOPLAMI</b>								23.121.760,00			23.121.760,00				23.121.760,00
<b>689 - Diğer Olağan Dışı Gider ve Zararlar</b>															
A-	Doğal Afetler Sonucu Oluşan Zararlar														
<b>DİĞER OLAĞAN DIŞI GİDER VE ZARARLAR</b>															
<b>MALİYETE GİRMEYEN GİDERLER TOPLAMI</b>								54.544.989,61	295.363,90	478.396,77	55.318.750,28	666.242,30	557.878,43	208.569,54	35.613.103,40
<b>MALİYET GİDERLERİ TOPLAMI</b>								1.607.822.769,35	1.548.942.912,34	9.030.197,60	3.165.795.879,29	4.093.320,38	76.542.253,57	257.823.846,25	3.525.393.636,64

AKTİF	AYRINTISI	TÜMÜ	PASİF	AYRINTISI	TÜMÜ
<b>1-DÖNEN VARLIKLAR</b>		<b>1.762.606.167,32</b>	<b>1-KISA VADE YABANCI KAY.</b>		<b>723.703.493,45</b>
A-Hazır Değerler	9.207.362,24		A-Mali Borçlar	586.300.000,00	
Verilen Çekler(-)	53.245,63		B-Ticari Borçlar	8.619.077,77	
B-Menkul Kıymetler	159.988,39		C-Diğer Borçlar	52.425.447,53	
C-Ticari Alacaklar	913.665.766,85		D-Alınan Avanslar	12.027,58	
Şüp.Alacak.Karş(-)	1.122.379,16		E-Öd.Vergi ve Diğ. Yüküml.	30.649.359,85	
D-Diğer Alacaklar	5.154.144,52		F-Borç ve Gider Karş.	1.119.471,99	
Diğ. Şüp.Alacak.karş(-)	847.908,44		G-Gelecek Aylara Ait Gelir ve Gid.Tah.	38.964.850,12	
E-Stoklar	826.879.127,62		H-Diğ.Kısa Vad.Yab.Kay	5.613.258,61	
Stok Değ.Düş.Karş(-)			K-Diğ.Kısa Vad.Yab.Kay (-)		
F-Gelecek Aylara Ait Gid. ve Gelir Tah.	3.946.788,34		<b>KISA VAD.YABANCI KAYNAK</b>	<b>723.703.493,45</b>	
G-Diğer Dön.Varl.	8.777.540,29		<b>II-UZUN VADE YABANCI KAY</b>		<b>40.905.196,80</b>
Diğer Dön.Karş(-)	3.161.017,70		A-Mali Borçlar		
<b>DÖNEN VAR.TOPLAM</b>	<b>1.762.606.167,32</b>		B-Ticari Borçlar		
<b>II-DURAN VARLIKLAR</b>		<b>309.842.549,90</b>	C-Diğer Borçlar		
A-Ticari Alacaklar	1.264.311,20		D-Alınan Avans		
Şüp.Tic.Alac.Karş(-)			E-Borç ve Gider Karş.	40.903.657,24	
B-Diğ.Alacaklar			F-Gelecek Yıllara Ait Gid. Gelir ve Gider Tah.	1.539,56	
Diğ. Şüp.Alacak.karş(-)			G-Diğ.Uzun Vad.Yabancı Kay		
C-Mali Duran Varlıklar	4.917.637,89		<b>UZUN VADE YBC KAY TOP</b>	<b>40.905.196,80</b>	
Mali Duran Var.Karş(-)			<b>III-ÖZ KAYNAKLAR</b>		<b>1.307.840.026,97</b>
D-Maddi Duran Varlık	656.789.288,27		A- Sermaye	1.500.000.000,00	
Birikmiş Amort.(-)	359.637.147,56		Ödenmemiş Ser(-)	7.587.000,00	
E-Mad.Olm.Dur.Var.	14.775.859,57		B-SermayeYedekleri		
Birikmiş Amortismanı(-)	8.365.210,44		C-Kar Yedekleri	124.634.394,73	
F-Özel Tük.Tab.Varl.			D-Geçmiş Yıllar Karları		
Birikmiş Tükenme Payı (-)			E-Geçmiş Yıl Zarar(-)	331.878.791,27	
G-Gelecek Yıl.Ait Gid.Gelirle	94.418,24		F-Dönem Karı	22.671.423,51	
H-Diğer Duran Varlıklar	47.190,53		G-Dönem Zararı(-)		
Birikmiş Amortismanı(-)	43.797,80				
<b>DURAN VARLIKLAR TOPLAM</b>	<b>309.842.549,90</b>		<b>ÖZ KAYNAKLAR TOPLAMI</b>	<b>1.307.840.026,97</b>	
<b>AKTİF(VARLIK)TOPLAMI</b>	<b>2.072.448.717,22</b>	<b>2.072.448.717,22</b>	<b>PASİF(KAYNAK)TOPLAMI</b>	<b>2.072.448.717,22</b>	<b>2.072.448.717,22</b>
<b>NAZİM HESAPLAR</b>	<b>215.164.018,30</b>	<b>215.164.018,30</b>	<b>NAZİM HESAPLAR</b>	<b>215.164.018,30</b>	<b>215.164.018,30</b>
<b>GENEL TOPLAM</b>	<b>2.287.612.735,52</b>	<b>2.287.612.735,52</b>	<b>GENEL TOPLAM</b>	<b>2.287.612.735,52</b>	<b>2.287.612.735,52</b>

**ÇAY İŞLETMELERİ GENEL MÜDÜRLÜĞÜ**  
2014-2015 YILLARI KARŞILAŞTIRMALI BİLANÇOSU

AKTİF	ÖNCEKİ DÖNEM		CARİ DÖNEM		PASİF	ÖNCEKİ DÖNEM		CARİ DÖNEM	
	(2014)		(2015)			(2014)		(2015)	
I-DÖNEN VARLIKLAR		1.587.240.909,74		1.762.606.167,32	I-KISA VADE YABANCI KAY.		721.025.530,96		723.703.493,45
A-Hazır Değerler	10.703.351,21		9.207.362,24		A-Mali Borçlar	586.850.000,00		586.300.000,00	
Verilen Çekler(-)			53.245,63		B-Ticari Borçlar	16.357.662,37		8.619.077,77	
B-Menkul Kıymetler	152.448,67		159.988,39		C-Diğer Borçlar	69.033.102,19		52.425.447,53	
C-Ticari Alacaklar	922.003.300,05		913.665.766,85		D-Alınan Avanslar	6.250,04		12.027,58	
Şüp.Alacak.Karş(-)	1.122.379,16		1.122.379,16		E-Öd.Vergi ve Diğ. Yüküml.	21.943.051,44		30.649.359,85	
D-Diğer Alacaklar	4.504.235,56		5.154.144,52		F-Borç ve Gider Karş.	1.178.402,41		1.119.471,99	
Diğ. Şüp.Alacak.karş(-)	906.870,35		847.908,44		G-Gelecek Aylara Ait	23.366.574,76		38.964.850,12	
E-Stoklar	642.365.533,38		826.879.127,62		Gelir ve Gid.Tah.				
Stok Değ.Düş.Karş(-)					H-Diğ.Kısa Vad.Yab.Kay	2.290.487,75		5.613.258,61	
F-Gelecek Aylara Ait Gid. ve Gelir Tah.	7.241.846,97		3.946.788,34		K-Diğ.Kısa Vad.Yab.Kay (-)				
G-Diğer Dön.Varl.	2.772.742,57		8.777.540,29		KISA VAD.YABANCI KAYNAK.	721.025.530,96		723.703.493,45	
Diğer Dön.Karş(-)	473.299,16		3.161.017,70		II-UZUN VADE YABANCI KAY		41.268.360,10		40.905.196,80
DÖNEN VAR.TOPLAM	1.587.240.909,74		1.762.659.412,95		A-Mali Borçlar				
II-DURAN VARLIKLAR		214.221.584,78		309.842.549,90	B-Ticari Borçlar				
A-Ticari Alacaklar	1.172.319,06		1.264.311,20		C-Diğer Borçlar				
Şüp.Tic.Alac.Karş(-)					D-Alınan Avans				
B-Diğ.Alacaklar					E-Borç ve Gider Karş.	41.265.588,86		40.903.657,24	
Diğ. Şüp.Alacak.karş(-)					F-Gelecek Yıllara Ait Gid.	2.771,24		1.539,56	
C-Mali Duran Varlıklar	4.917.637,89		4.917.637,89		Gelir ve Gider Tah.				
Mali Duran Var.Karş(-)					G-Diğ.Uzun Vad.Yabancı Kay				
D-Maddi Duran Varlık	548.315.870,82		656.789.288,27		UZUN VADE YBC KAY TOPLAMI	41.268.360,10		40.905.196,80	
Birikmiş Amort.(-)	346.780.531,68		359.637.147,56		III-ÖZ KAYNAKLAR		1.039.168.603,46		1.307.840.026,97
E-Mad.Olm.Dur.Var.	13.384.998,32		14.775.859,57		A- Sermaye	1.240.000.000,00		1.500.000.000,00	
Birikmiş Amortisman(-)	6.841.155,65		8.365.210,44		Ödenmemiş Ser(-)	3.587.000,00		7.587.000,00	
F-Özel Tük.Tab.Varl.					B-SermayeYedekleri				
Birikmiş Tükenme Payı (-)					C-Kar Yedekleri	134.634.394,73		124.634.394,73	
G-Gelecek Yıl.Ait.Gelirler	48.745,28		94.418,24		D-Geçmiş Yıllar Karları				
H-Diğer Duran Varlıklar	74.054,05		47.190,53		E-Geçmiş Yıl Zararı(-)	343.940.916,70		331.878.791,27	
Birikmiş Amortisman(-)	70.353,31		43.797,80		F-Dönem Karı	12.062.125,43		22.671.423,51	
					G-Dönem Zararı(-)				
DURAN VARLIKLAR TOPLAMI	214.221.584,78		309.842.549,90		ÖZ KAYNAKLAR TOPLAMI	1.039.168.603,46		1.307.840.026,97	
AKTİF(VARLIK)TOPLAMI	1.801.462.494,52	1.801.462.494,52	2.072.501.962,85	2.072.448.717,22	PASİF(KAYNAK)TOPLAMI	1.801.462.494,52	1.801.462.494,52	2.072.448.717,22	2.072.448.717,22
NAZİM HESAPLAR	264.975.423,38	264.975.423,38	215.164.018,30	215.164.018,30	NAZİM HESAPLAR	264.975.423,38	264.975.423,38	215.164.018,30	215.164.018,30
GENEL TOPLAM	2.066.437.917,90	2.066.437.917,90	2.287.665.981,15	2.287.612.735,52	GENEL TOPLAM	2.066.437.917,90	2.066.437.917,90	2.287.612.735,52	2.287.612.735,52

Çay İşletmeleri Genel Müdürlüğü  
2014 Yılı Bilançosu

**KAR ve ZARAR**  
**(GELİR TABLOSU)**

<b>GELİR VE GİDERLER</b>		<b>TUTAR (TL)</b>
<b>60</b>	<b>BRÜT SATIŞLAR</b>	<b>2.046.037.579,77</b>
600	1-Yurt İçi Satışlar	1.968.476.163,05
601	2-Yurt Dışı Satışlar	77.561.416,72
602	3-Diğer Gelirler (Görev Zararı)	
<b>61</b>	<b>SATIŞ İNDİRİMLERİ (-)</b>	<b>382.494,43</b>
610	1-Satışdan İadeler (-)	371.180,55
611	2-Satış İskontoları (-)	
612	3-Diğer İndirimler (-)	11.313,88
	<b>NET SATIŞLAR</b>	<b>2.045.655.085,34</b>
<b>62</b>	<b>SATIŞLARIN MALİYETİ (-)</b>	<b>1.631.263.482,50</b>
620	1-Satılan Mamüller Maliyeti (-)	1.475.142.635,17
621	2-Satılan Ticari Mallar Maliyeti (-)	83.651.847,67
622	3-Satılan Hizmet Maliyeti (-)	
623	4-Diğer Satışların Maliyeti (-)	
624	5-Yurt Dışı Satışlar Maliyeti (-)	72.468.999,66
	<b>BRÜT SATIŞ KARI</b>	<b>414.391.602,84</b>
<b>63</b>	<b>FAALİYET GİDERLERİ(-)</b>	<b>297.331.793,38</b>
630	1-Araştırma ve Geliştirme Gideri (-)	4.093.320,38
631	2-Pazarlama Satış ve Dağıtım Gid.(-)	257.823.325,27
632	3-Genel Yönetim Giderleri (-)	35.415.147,73
	<b>FAALİYET KARI</b>	<b>117.059.809,46</b>
<b>64</b>	<b>DİĞER FAALİYET.OLAĞAN GELİR VE KÂRLAR</b>	<b>12.935.363,35</b>
640	1-İştiraklerden Temettü Gelirleri	
641	2-Bağlı Ortaklıklardan Temettü Gelirleri	
642	3-Faiz Gelirleri	634.859,29
643	4-Komisyon Gelirleri	
644	5-Konusu Kalmayan Karşılıklar	27.624,65
645	6-Menkul Kıymet Satış Karları	
646	7-Kombiyo Karları	8.647.635,49
647	8-Reeskont Faiz Gelirleri	
648	7-Enflasyon düzeltme karları	
649	8-Faaliyetle İlgili Diğ.Olağan Gelir ve Karlar	3.625.243,92
<b>65</b>	<b>DİĞER FAAL.OLAĞAN GİDER VE ZARARLAR (-)</b>	<b>16.049.209,41</b>
653	1-Komisyon Giderleri (-)	
654	2-Karşılık Giderleri (-)	2.783.846,20
655	3-Menkul Kıymet Satış Zararları (-)	
656	4-Kombiyo Zararları (-)	3.811.126,15
657	5-Reeskont Faiz Giderleri (-)	
658	6-Enflasyon Düzeltmesi Zararları (-)	
659	7-Diğer Gider Ve Zararlar (-)	9.454.237,06
<b>66</b>	<b>FINANSMAN GİDERLERİ (-)</b>	<b>41.127.105,84</b>
660	1-Kısa Vadeli Borçlanma Giderleri	41.127.105,84
661	2-Uzun Vadeli Borçlanma Giderleri	
	<b>OLAĞAN KÂR (+)</b>	<b>72.818.857,56</b>
<b>67</b>	<b>OLAĞANDIŞI GELİR VE KÂRLAR</b>	<b>17.645.140,05</b>
671	1-Önceki Dönem Gelir ve Karlar	2.721.756,20
679	2-Diğer Olağandıışı Gelir ve Karlar	14.923.383,85
<b>68</b>	<b>OLAĞANDIŞI GİDER VE ZARARLAR (-)</b>	<b>67.792.574,10</b>
680	1-Çalışmayan Kısım Gider ve Zararları (-)	23.121.760,00
681	2-Önceki Dönem Gider ve Zararları (-)	40.106.445,13
689	3-Diğer Olağandıışı Gider ve Zararlar (-)	4.564.368,97
	<b>DÖNEM KARI Veya ZARARI</b>	<b>22.671.423,51</b>
	<b>K-DÖNEM KARI VERGİ ve DİĞER YASAL YÜKÜMLÜLÜK KARŞILIKLARI (-)</b>	
	<b>DÖNEM NET KARI Veya ZARARI</b>	<b>22.671.423,51</b>



**ÇAY İŞLETMELERİ GENEL MÜDÜRLÜĞÜ**  
**2014-2015 Yılları Karşılaştırmalı Gelir Tablosu**

GELİR VE GİDERLER		Önceki Dönem (2014 Yılı)	Cari Dönem (2015 Yılı)	Fark
		TL	TL	TL
<b>60</b>	<b>BRÜT SATIŞLAR</b>	<b>1.959.268.700,47</b>	<b>2.046.037.579,77</b>	<b>86.768.879,30</b>
	1-Yurt İçi Satışlar	1.920.685.765,61	1.968.476.163,05	47.790.397,44
	2-Yurt Dışı Satışlar	38.582.934,86	77.561.416,72	38.978.481,86
	3-Diğer Gelirler (Görev Zararı)			
<b>61</b>	<b>SATIŞ İNDİRİMLERİ (-)</b>	<b>1.443.192,92</b>	<b>382.494,43</b>	<b>-1.060.698,49</b>
	1-Satışdan İadeler (-)	1.408.798,20	371.180,55	-1.037.617,65
	2-Satış İskontoları (-)			
	3-Diğer İndirimler (-)	34.394,72	11.313,88	-23.080,84
	<b>NET SATIŞLAR</b>	<b>1.957.825.507,55</b>	<b>2.045.655.085,34</b>	<b>87.829.577,79</b>
<b>62</b>	<b>SATIŞLARIN MALİYETİ (-)</b>	<b>1.701.786.393,40</b>	<b>1.631.263.482,50</b>	<b>-70.522.910,90</b>
	1-Satılan Mamüller Maliyeti (-)	1.604.821.613,36	1.475.142.635,17	-129.678.978,19
	2-Satılan Ticari Mallar Maliyeti (-)	48.319.631,47	83.651.847,67	35.332.216,20
	3-Satılan Hizmet Maliyeti (-)			
	4-Diğer Satışların Maliyeti (-)			
624	5-Yurt Dışı Satışlar Maliyeti (-)	48.645.148,57	72.468.999,66	23.823.851,09
	<b>BRÜT SATIŞ KARI</b>	<b>256.039.114,15</b>	<b>414.391.602,84</b>	<b>158.352.488,69</b>
<b>63</b>	<b>FAALİYET GİDERLERİ(-)</b>	<b>219.763.534,10</b>	<b>297.331.793,38</b>	<b>77.568.259,28</b>
	1-Araştırma ve Geliştirme Gideri (-)	3.752.569,21	4.093.320,38	340.751,17
	2-Pazarlama Satış ve Dağıtım Gid.(-)	184.909.477,29	257.823.325,27	72.913.847,98
	3-Genel Yönetim Giderleri (-)	31.101.487,60	35.415.147,73	4.313.660,13
	<b>FAALİYET KARI</b>	<b>36.275.580,05</b>	<b>117.059.809,46</b>	<b>80.784.229,41</b>
<b>64</b>	<b>DIĞER FAALİYET.OLAĞAN GELİR VE KÂRLAR</b>	<b>3.625.993,18</b>	<b>12.935.363,35</b>	<b>9.309.370,17</b>
	1-İştiraklerden Temettü Gelirleri			
	2-Bağlı Ortaklıklardan Temettü Gelirleri			
	3-Faiz Gelirleri	987.015,31	634.859,29	-352.156,02
	4-Komisyon Gelirleri			
	5-Konusu Kalmayan Karşılıklar	32.497,83	27.624,65	-4.873,18
	6-Menkul Kıymet Satış Karları			
	7-Kombiyo Karları	191.151,58	8.647.635,49	8.456.483,91
	8-Reeskont Faiz Gelirleri			
	7-Enflasyon düzeltme karları			
	8-Faaliyetle İlgili Diğ.Olağan Gelir ve Karlar	2.415.328,46	3.625.243,92	1.209.915,46
<b>65</b>	<b>DIĞER FAAL.OLAĞAN GİDER VE ZARARLAR (-)</b>	<b>8.131.632,06</b>	<b>16.049.209,41</b>	<b>7.917.577,35</b>
	1-Komisyon Giderleri (-)			
	2-Karşılık Giderleri (-)	523.546,52	2.783.846,20	2.260.299,68
	3-Menkul Kıymet Satış Zararları (-)			
	4-Kombiyo Zararları (-)	221.670,23	3.811.126,15	3.589.455,92
	5-Reeskont Faiz Giderleri (-)			
	6-Enflasyon Düzeltmesi Zararları (-)			
	7-Diğer Gider Ve Zararlar (-)	7.386.415,31	9.454.237,06	2.067.821,75
<b>66</b>	<b>FINANSMAN GİDERLERİ (-)</b>	<b>34.114.328,76</b>	<b>41.127.105,84</b>	<b>7.012.777,08</b>
	1-Kısa Vadeli Borçlanma Giderleri	34.114.328,76	41.127.105,84	7.012.777,08
	2-Uzun Vadeli Borçlanma Giderleri			
	<b>OLAĞAN KÂR (+)</b>	<b>-2.344.387,59</b>	<b>72.818.857,56</b>	<b>75.163.245,15</b>
<b>67</b>	<b>OLAĞANDIŞI GELİR VE KÂRLAR</b>	<b>63.431.120,77</b>	<b>17.645.140,05</b>	<b>-45.785.980,72</b>
	1-Önceki Dönem Gelir ve Karlar	840.231,10	2.721.756,20	1.881.525,10
	2-Diğer Olağandışı Gelir ve Karlar	62.590.889,67	14.923.383,85	-47.667.505,82
<b>68</b>	<b>OLAĞANDIŞI GİDER VE ZARARLAR (-)</b>	<b>49.024.607,75</b>	<b>67.792.574,10</b>	<b>18.767.966,35</b>
	1-Çalışmayan Kısım Gider ve Zararları (-)	15.414.066,17	23.121.760,00	7.707.693,83
	2-Önceki Dönem Gider ve Zararları (-)	31.732.310,37	40.106.445,13	8.374.134,76
	3-Diğer Olağandışı Gider ve Zararlar (-)	1.878.231,21	4.564.368,97	2.686.137,76
	<b>DÖNEM KARI Veya ZARARI</b>	<b>12.062.125,43</b>	<b>22.671.423,51</b>	<b>10.609.298,08</b>
	<b>K-DÖNEM KARI VERGİ ve DIĞER YASAL YÜKÜMLÜLÜK KARŞILIKLARI (-)</b>			
	<b>DÖNEM NET KARI Veya ZARARI</b>	<b>12.062.125,43</b>	<b>22.671.423,51</b>	<b>10.609.298,08</b>

Çay İşletmeleri Genel Müdürlüğü (Çay-Kur)

2015 Yılı Gelir Tablosu

GELİR VE GİDERLER	Önceki Dönem (2014 Yılı) TL		Önceki Dönem (2015 Yılı) TL	
	TL		TL	
A- BRÜT SATIŞLAR	1.959.268.700,47		2.046.037.579,77	
B-SATIŞ İNDİRİMLERİ (-)	1.443.192,92		382.494,43	
C-NET SATIŞLAR	1.957.825.507,55		2.045.655.085,34	
D-'SATIŞLARIN MALİYETİ (-)	1.701.786.393,40		1.631.263.482,50	
<b>BRÜT SATIŞ KARI</b>		<b>256.039.114,15</b>		<b>414.391.602,84</b>
E-'FAALİYET GİDERLERİ(-)	219.763.534,10		297.331.793,38	
<b>FAALİYET KARI</b>		<b>36.275.580,05</b>		<b>117.059.809,46</b>
F-'DİĞER FAALİYET.OLAĞAN GELİR VE KÂRLAR	3.625.993,18		12.935.363,35	
G-'DİĞER FAAL.OLAĞAN GİDER VE ZARARLAR (-)	8.131.632,06		16.049.209,41	
H-FİNANSMAN GİDERLERİ (-)	34.114.328,76		41.127.105,84	
<b>OLAĞAN KÂR VEYA ZARAR</b>		<b>-2.344.387,59</b>		<b>72.818.857,56</b>
İ-'OLAĞANDIŞI GELİR VE KÂRLAR	63.431.120,77		17.645.140,05	
J-'OLAĞANDIŞI GİDER VE ZARARLAR (-)	49.024.607,75		67.792.574,10	
<b>DÖNEM KARI Veya ZARARI</b>		<b>12.062.125,43</b>		<b>22.671.423,51</b>
<b>K-DÖNEM KARI VERGİ ve DİĞER YASAL YÜKÜMLÜLÜK KARŞILIKLARI (-)</b>				
<b>DÖNEM NET KARI Veya ZARARI</b>		<b>12.062.125,43</b>		<b>22.671.423,51</b>

## YILLAR İTİBARIYLA KAR / ZARAR DURUMU

(BİN TL)

YILLAR	KAR	ZARAR
1992		826
1993		2.716
1994		4.315
1995		6.825
1996		10.981
1997		28.528
1998	3.267	
1999		
2000		16.021
2001		76.665
2002		30.754
2003		68.341
2004	24.061	
2005	50.023	
2006	32.258	
2007	9.677	
2008		8.832
2009		23.209
2010		26.991
2011		74.557
2012		64.828
2013		39.301
2014	12.062	
2015	22.671	

**EKLER :**

**-2014 Yılı Bilanço Aktif (Varlıklar) Dönen Varlıklar**

**-2014 Yılı Bilanço Aktif (Varlıklar) Duran Varlıklar**

**-2014 Yılı Bilanço Pasif (Kaynaklar)**

**Kısa vadeli yabancı kaynaklar**

**-2014 Yılı Bilanço Pasif (Kaynaklar)**

**Uzun vadeli yabancı kaynaklar**

**- Nakit Akım Tablosu**

**- Fon Akım Tablosu**

**-Kuruluşumuzun G.S.M.H.'ya katkısı**

**- Vergiler**

**- Mal ve Hizmet Satışları Tablosu**

**- Dahili Sigorta**

**- Çalışılmayan Kısım Gideri Ayrıntısı Tablosu**

**- Lojman Durumu**

**- İz Bedelli kayıtlar**

**- Bilanço Dip Notları**

**Gelir Tablosu Dip Notları**

**- Birim Satış Maliyeti**

**- Çaysan A.Ş.' nin Bilanço Aktif**

**- Çaysan A.Ş.' nin Bilanço Pasif**

**- Çaysan A.Ş.' nin Gelir Tablosu**

**- Yıllar İtibarı ile Destekleme Primi**

**Budama Tazminatı ve Budama Masrafı**

**Çay İşletmeleri Genel Müdürlüğü (ÇAY-KUR)**  
**2014-2015 Yılları Karşılaştırmalı Bilanço**

Aktif ( Kaynaklar)	Önceki Dönem TL (2014 Yılı)		Cari Dönem TL (2015 Yılı)	
	Ayrıntısı	Tümü	Ayrıntısı	Tümü
<b>I-DÖNEN VARLIKLAR</b>				
<b>A-Hazır Değerler</b>		<b>10.703.351,21</b>		<b>9.154.116,61</b>
1-Kasa	28.009,07		24.301,06	
2-Alınan Çekler				
3-Bankalar	10.675.342,14		9.170.217,55	
<b>4-Verilen Çekler ve Ödeme Emirl.(-)</b>			<b>53.245,63</b>	
5-Diğer Hazır Değerler			12.843,63	
<b>B-Menkul Kıymetler</b>		<b>152.448,67</b>		<b>159.988,39</b>
1-Hisse Senetleri				
2-Özel Kesim Tah.Senet ve Bonoları				
3-Kamu Keesimi Tah.Sen.ve Bonoları				
4-Diğer Menkul Kıymetler	152.448,67		159.988,39	
5-Menkul Kıy.Değer Düşüklüğü Kar.(-)				
<b>C-Ticari Alacaklar</b>		<b>920.880.920,89</b>		<b>912.543.387,69</b>
1-Alıcılar	260.231.574,08		241.767.336,90	
2-Alacak Senetleri				
<b>3-Alacak Senetleri Reeskont(-)</b>				
4-Verilen Depozito ve Teminatlar				
5-Diğer Tic.Alacaklar	660.649.346,81		670.776.050,79	
6-Şüpheli Ticari Alacaklar	1.122.379,16		1.122.379,16	
<b>7-Şüp.Tic.Alacaklar Karşılığı (-)</b>	<b>1.122.379,16</b>		<b>1.122.379,16</b>	
<b>D-Diğer Alacaklar</b>		<b>3.597.365,21</b>		<b>4.306.236,08</b>
1-Ortaklardan Alacak				
2-İştiraklerden Alacak				
3-Bağlı Ortakdan Alacak				
4-Personelden Alacak	153.373,27		193.797,73	
5-Diğer Çeşitli Alacak	3.443.991,94		4.112.438,35	
<b>6-Diğer Alacak Senetleri Reeskont (-)</b>				
7-Şüpheli Diğer Alacaklar	906.870,35		847.908,44	
<b>8-Şüpheli Diğer Alacaklar Karş.(-)</b>	<b>906.870,35</b>		<b>847.908,44</b>	
<b>E-Stoklar</b>		<b>642.365.533,38</b>		<b>826.879.127,62</b>
1-İlk Madde ve Malzeme	26.059.624,54		29.426.814,38	
2-Yarı Mamüller	137.392,96		181.740,13	
3-Mamüller	616.167.123,06		797.269.135,33	
4-Ticari Mallar				
5-Diğer Stoklar	1.012,10		815,50	
<b>6-Stok Değer Düşüklüğü kar.(-)</b>				
7-Verilen Sipariş Avansları	380,72		622,28	
<b>F-Gelecek Ayl.Ait Gider ve Gel.Tah.</b>		<b>7.241.846,97</b>		<b>3.946.788,34</b>
1-Gelecek Aylara Ait Giderler	7.241.846,97		3.946.788,34	
2-Gelir Tahakkukları				
<b>G-Diğer Dönen Varlıklar</b>		<b>2.299.443,41</b>		<b>5.616.522,59</b>
1-Devreden Katma Değer Vergisi				
1-İndirilecek K.D.V.				
2-Diğer K.D.V.	2.290.487,74		5.613.258,61	
3-Pesin Ödenen Vergiler ve Fonlar				
4-İş avansları	2.381,62		1.387,48	
5-Personel Avansları	6.574,02		1.876,50	
6-Sayım ve Tesellüm Noksanlıkları	473.299,19		3.161.017,70	
7-Diğer Çeşitli Dönen Varlıkları				
<b>8-Diğer Dönen Varlıklar Karş.(-)</b>	<b>473.299,16</b>		<b>3.161.017,70</b>	
<b>DÖNEN VARLIKLAR TOPLAMI</b>		<b>1.587.240.909,74</b>		<b>1.762.606.167,32</b>

Çay İşletmeleri Genel Müdürlüğü (ÇAY-KUR)  
2014-2015 Yılları Karşılaştırmalı Bilanço

Aktif ( Kaynaklar)	Önceki Dönem TL (2014 Yılı)		Cari Dönem TL (2015 Yılı)	
	Ayrıntısı	Tümü	Ayrıntısı	Tümü
<b>II-DURAN VARILIKLAR</b>				
<b>A-Ticari Alacaklar</b>		<b>1.172.319,06</b>		<b>1.264.311,20</b>
1-Alıcılar				
2-Alacak Senetleri				
<b>3-Alacak Sen.Reeskont (-)</b>				
4-Verilen Depozito ve Teminat	1.172.319,06		1.264.311,20	
5-Şüpheli Alacaklar Karşılığı (-)				
<b>B-Diğer Alacaklar</b>				
1-Ortaklardan Alacaklar				
2-İştirakden Alacaklar				
3-Bağlı Ortaklardan Alacaklar				
4-Personelden Alacaklar				
5-Diğer Çeşitli Alacak				
6-Diğer Çeş.Şüp.Alacak Karşılığı(-)				
<b>C-Mali Duran Varlıklar</b>		<b>4.917.637,89</b>		<b>4.917.637,89</b>
1-Bağlı Menkul Kıymetler				
<b>2-Bağlı Menkul Kıy.Değer Düş.Kar (-)</b>				
3-İştirakler	4.917.637,89		4.917.637,89	
<b>4-İştirakler Ser.Taahh. (-)</b>				
<b>D-Maddi Duran Varlıklar</b>		<b>201.535.339,14</b>		<b>297.152.140,71</b>
1-Arazi ve Arsalar	343.226,57		343.226,57	
2-Yeraltı ve Yerüstü Düzenleri	25.356.524,43		25.557.267,44	
3-Binalar	183.157.134,28		185.242.717,63	
4-Tesisler,Makine-Cihazlar	250.564.455,60		281.372.038,79	
5-Taşitlar	4.579.000,26		5.679.150,93	
6-Demirbaşlar	19.565.790,47		27.962.331,37	
7-Diğer Maddi Duran Varlıklar	1.816.576,22		3.077.916,45	
<b>8-Birikmiş Amortismanlar (-)</b>	<b>346.780.531,68</b>		<b>359.637.147,56</b>	
9-Yapılmakta Olan Yatırımlar	60.865.247,99		123.450.386,24	
10-Verilen Avanslar(Yatırım Ambarı)	2.067.915,00		4.104.252,85	
<b>E-Maddi Olmayan Duran Varlıklar</b>		<b>6.543.842,67</b>		<b>6.410.649,13</b>
1-Haklar	1.595.088,52		1.595.088,52	
2-Şerefiye				
3-Kuruluş ve Örgütlenme Gid.				
4-Araştırma ve Gel.Giderleri				
5-Özel Maliyetler	6.242.767,88		6.210.009,84	
6-Diğer M.Olmayan D.Varlıklar	5.547.141,92		6.970.761,21	
<b>7-Birikmiş Amortismanlar (-)</b>	<b>6.841.155,65</b>		<b>8.365.210,44</b>	
8-Verilen avanslar				
<b>F-Özel Tüklenmeye Tabi Varlıklar</b>				
1-Arama Giderleri				
2-Hazırlık ve Geliştirme Giderleri				
3-Diğer Özel Tük.Tabi Varlıklar				
<b>4-Birikmiş tüklenme payları (-)</b>				
5-Verilen Avanslar				
<b>G-Gelecek Yıllara Ait Gid.ve Gel.Tah.</b>		<b>48.745,28</b>		<b>94.418,24</b>
1-Gelecek Yıl.Ait Giderler	48.745,28		94.418,24	
2-Gelir Tahakkukları				
<b>H-Diğer Duran Varlıklar</b>		<b>3.700,74</b>		<b>3.392,73</b>
1-Gecek Yılda İnd.K.D.V				
2-Diğer Duran Varlıklar				
3-Elden Çıkarılacak Stok ve M.D.V	74.054,05		47.190,53	
4-Diğer Çeşitli Dur.Var.				
<b>5-Birikmiş Amortismanlar(-)</b>	<b>70.353,31</b>		<b>43.797,80</b>	
<b>DURAN VARLIK TOPLAMI</b>		<b>214.221.584,78</b>		<b>309.842.549,90</b>
<b>AKTİF (VARLIKLAR) TOPLAMI</b>		<b>1.801.462.494,52</b>		<b>2.072.448.717,22</b>

Çay İşletmeleri Genel Müdürlüğü (ÇAY-KUR)  
2014-2015 Yılları Karşılaştırmalı Bilanço

Pasif (Kaynaklar)	Önceki Dönem TL (2014 Yılı)		Cari Dönem TL (2015 Yılı)	
	Ayrıntısı	Tümü	Ayrıntısı	Tümü
<b>I-KISA VADELİ YABANCI KAY.</b>				
<b>A-Mali Borçlar</b>		<b>586.850.000,00</b>		<b>586.300.000,00</b>
1-Banka Kredileri	586.850.000,00		586.300.000,00	
2-U.V.Kr.Ana Para Tak.ve Faizleri				
3-Tahvil Ana Para Borç Tak.ve Faizl.				
4-Çıkarılmış Bono ve Senetler				
5-Çıkarılmış Diğer Menkul Kıymetler				
6-Menkul Kıymetler İh.Farkı (-)				
7-Diğer Mali Borçlar				
<b>B-Ticari Borçlar</b>		<b>16.357.662,37</b>		<b>8.619.077,77</b>
1-Satıcılar	3.297.805,26		5.684.056,44	
2-Borç Senetleri				
<b>3-Borç Senetleri Reeskont (-)</b>				
4-Alınan Depozito ve Teminatlar	933.910,78		1.467.413,10	
5-Diğer Ticari Borçlar	12.125.946,33		1.467.608,23	
<b>C-Diğer Borçlar</b>		<b>69.033.102,19</b>		<b>52.425.447,53</b>
1-Ortaklara Borçlar				
2-İştiraklere Borçlar				
3-Bağlı Ortaklıklara Borçlar				
4-Personele Borçlar	18.551,68		26.474,77	
<b>5-Diğer Borç Senetleri Reeskont (-)</b>				
6-Diğer Çeşitli Borçlar	69.014.550,51		52.398.972,76	
<b>D-Alınan Avanslar</b>		<b>6.250,04</b>		<b>12.027,58</b>
1- Alınan Spariş Avansları	6.250,04		12.027,58	
<b>E-Ödenecek Vergi ve Diğer Yükümlülükler</b>		<b>21.943.051,44</b>		<b>30.649.359,85</b>
1-Ödenecek Vergi ve Fonlar	15.722.987,97		22.815.927,11	
2-Ödenecek Sosyal Güvenlik Kesintisi	6.126.170,32		7.723.972,39	
3-V.Geçmiş Ert. veya T.V.ve Diğ.Yük.				
4-Diğer Yükümlülükler	93.893,15		109.460,35	
<b>F-Borç ve Gider Karşılıkları</b>		<b>1.178.402,41</b>		<b>1.119.471,99</b>
1-Dönem Karı Vergi ve Diğ.Y.Y.Karş.				
<b>2-Dönem Kar.Peş.Öd.Ver.ve Diğ.(-)</b>				
3-Kıdem Tazminatı Karşılığı	1.178.402,41		1.119.471,99	
4-Diğer Borç ve Gid.Karşılıkları				
<b>G-Gel.Ayl.Ait Gel.ve Gider Tahakkuk.</b>		<b>23.366.574,76</b>		<b>38.964.850,12</b>
1-Gelecek Aylara Ait Gelirler	1.243,11		982.519,19	
2-Gider Tahakkukları	23.365.331,65		37.982.330,93	
<b>H-Diğer K.V.Yabancı Kaynaklar</b>		<b>2.290.487,75</b>		<b>5.613.258,61</b>
1-Hesaplanan K.D.V.				
2-Diğer K.D.V.	2.290.487,74		5.613.258,61	
3-Merkez ve Şube C/H				
4-Genel Müdürlük C/H				
5-Sayım ve Tesellüm Fazlalıkları				
6-Diğer Çeş.Yabancı Kaynaklar				
<b>KISA V.Y.KAYNAKLAR TOPLAMI</b>		<b>721.025.530,96</b>		<b>723.703.493,45</b>

Çay İşletmeleri Genel Müdürlüğü (ÇAY-KUR)  
2014-2015 Yılları Karşılaştırmalı Bilanço

Pasif (Kaynaklar)	Önceki Dönem TL (2014 Yılı)		Cari Dönem TL (2015 Yılı)	
	Ayrıntısı	Tümü	Ayrıntısı	Tümü
<b>II-U.V.YABANCI KAYNAKLAR</b>				
<b>A-Mali Borçlar</b>				
1-Banka kredileri				
2-Çıkarılmış Tahviller				
3-Çıkarılmış Diğer Menkul Kıymetler				
<b>4-Menkul Kıymetler İh.Farkı (-)</b>				
5-Diğer Mali Borçlar				
<b>B-Ticari Borçlar</b>				
1-Satıcılar				
2-Borç Senetleri				
<b>3-Borç Senetleri Reeskont (-)</b>				
4-Alınan Depozito ve Teminatlar				
5-Diğer Ticari Borçlar				
<b>C-Diğer Borçlar</b>				
1-Ortaklara Borçlar				
2-İştiraklere Borçlar				
3-Bağlı Ortaklıklara Borçlar				
<b>4-Diğer Borç Senetleri Reeskont (-)</b>				
5-Diğer Çeşitli Borç.(Ertelenen Vergi)				
6-Diğer Çeşitli Borçlar				
<b>D-Alınan Avanslar</b>				
<b>E-Borç ve Gider Karşılıkları</b>		41.265.588,86		40.903.657,24
1-Kıdem Tazminat Karşılığı	11.764.132,72		10.628.417,10	
2-Diğer Borç ve Gider Karşılığı	29.501.456,14		30.275.240,14	
<b>F-Gel.Yıl.Ait Gelirler ve Gider Tahakk.</b>		2.771,24		1.539,56
1-Gelecek Yıllara ait Gelirler	2.771,24		1.539,56	
2-Gider Tahakkukları				
<b>G-Diğer Uzun Vadeli Y.Kaynaklar</b>				
1-Gel.Yıl.Ert.veya Terkin Ed.K.D.V.				
2-Diğer Uzun Vadeli Y.Kaynaklar				
<b>UZUN VADELİ Y.KAY.TOPLAMI</b>		<b>41.268.360,10</b>		<b>40.905.196,80</b>
<b>III-ÖZKAYNAKLAR</b>				
<b>A-Ödenmiş Sermaye</b>		1.236.413.000,00		1.492.413.000,00
1-Sermaye	1.240.000.000,00		1.500.000.000,00	
<b>2-Ödenmemiş Sermaye (-)</b>	3.587.000,00		7.587.000,00	
<b>B-Sermaye Yedekleri</b>				
1-Hisse Senetleri İhrac Primi				
2-Hisse Senetleri İptal Kartları				
3-M.D.V.Yeniden Değerleme Artışları				
4-İşt.Yeniden değerlendirme Artışları				
5-Diğer Sermaye Yedekleri				
<b>C-Kar Yedekleri</b>		134.634.394,73		124.634.394,73
1-Yasal Yedekler	111.392.822,04		111.392.822,04	
2-Statü Yedekleri				
3-Olağanüstü Yedek	13.241.572,69		13.241.572,69	
4-Diğer Kar Yedekleri				
5-Özel Fonlar	10.000.000,00			
<b>D-Geçmiş Yıl Karları</b>				
<b>E-Geçmiş Yıl Zararları (-)</b>		343.940.916,70		331.878.791,27
<b>F-Dönem Net Karı</b>		12.062.125,43		22.671.423,51
<b>G-Dönem Net Zararı (-)</b>				
<b>ÖZKAYNAKLAR TOPLAMI</b>		<b>1.039.168.603,46</b>		<b>1.307.840.026,97</b>
<b>PASİF (KAYNAKLAR) TOPLAMI</b>		<b>1.801.462.494,52</b>		<b>2.072.448.717,22</b>



## Nakit Akım Tablosu

Nakit kaynakları ve kullanım yerleri	Cari Dönem Bin TL
A-Dönem Başı Nakit Mevcudu	10.703
B-Dönem içi nakit girişleri	4.025.558
1-Satışlardan elde edilen nakit :	2.053.992
a)Net Satışlar	2.045.655
b)Ticari alacaklardaki azalış	8.337
c)Ticari alacaklardaki artışlar (-)	
d)Alınan avanslarda azalış (-)	
2-Diğer faal.olağan gel.kar.dol.sağ.nakit	12.936
3-Olağandışı gelir ve karlardan sağ.nakit	17.645
4-Kısa vadeli yabancı kay.artışl.sağ.nakit	1.567.702
(Alımlarla ilgili olmayan)	
a)Menkul kıymet ihraçlarından	
b)Alınan krediler	1.567.702
c)Diğer artışlar	
5-Uzun vadeli yabancı kay.artışl.sağ.nakit	
(Alımlarla ilgili olmayan)	
a)Menkul kıymet ihraçlarından	
b)Alınan krediler	
c)Diğer artışlar	
6-Sermaye artışlarından sağlanan nakit	256.000
7-Hisse senedi ihraç primlerinden sağ.nakit	
8-Diğer Nakit girişleri	117.283
C-Dönem içi nakit çıkışları	4.026.947
1-Maliyetlerden kaynaklanan nakit çıkışları	1.808.202
a)Satışların Maliyeti	1.631.263
b)Stoklardaki Artışlar	184.513
c)Ticari borcl.(alımlardan kaynaklanan) azalış	7.739
d)Ticari borcl.(alımlardan kaynaklanan) artış (-)	
e)Amortisman ve nakit çıkış gerektirmeyen gider (-)	(15.313)
f)Stoklardaki Azalışlar	
2-Faaliyet Giderlerine İlişkin nakit çıkışları :	293.349
a)Araştırma ve geliştirme giderleri	4.093
b)Pazarlama satış ve dağıtım giderleri	257.823
c)Genel yönetim giderleri	35.415
d)Amortisman ve nakit çıkış gerek.diğer gider (-)	(3.982)
3-Diğer faal.olağan gid.zar.ilişkin nakit çıkışı	17.250
a)Diğer faaliyetlerle ilgili olağan gider ve zararl.	16.049
e)Amortisman ve nakit çıkış gerek.diğer gid.zar.	1.201
4-Finansman giderlerinden dolayı nakit çıkışları	34.114
5-Olağandışı gid.ve zararl.dolayı nakit çıkışı :	67.793
a)Olağandışı gider ve zararlar	67.793
b)Amortisman ve nakit çıkışı gerek.diğ.gid.ve zar.(-)	
6-Duran varlık yatırımlarına iliş.nakit çıkışı	96.402
7-Kısa Vadeli yab.kay.ödeme.(Alımlarla ilg.olmayan)	1.568.252
a)Menkul kıymetler anapara ödemeleri	
b)Alınan krediler anapara ödemeleri	1.568.252
b)Diğer ödemeler	
8-Uzun Vadeli yab.kay.ödeme.(Alımlarla ilg.olmayan)	
a)Menkul kıymetler anapara ödemeleri	
b)Alınan krediler anapara ödemeleri	
c)Diğer ödemeler	
9-Ödenen vergi ve benzerleri	141.585
10-Ödenen temettüleri	
11-Diğer nakit çıkışları	
D-Dönem sonu nakit mevcudu (A+B-C)	9.314
E-Nakit Artışı (B-C)	(1.389)

## Fon Akım Tablosu

Fon Kaynak ve Kullanımları	Cari Dönem Bin TL
<b>A-Fon Kaynakları:</b>	<b>358.437</b>
1-Faaliyetten Sağlanan Kaynaklar	<b>40.471</b>
a) Olağan Kar	22.671
b) Amortismanlar (+)	18.963
c) Fon Çıkışı Gerektirmeyen Diğer Giderler (+)	2.784
d) Fon Girişi Sağlamayan Gelirler (-)	<b>(3.947)</b>
2-Olağan Dışı Faaliyetlerden Sağlanan Kaynaklar	<b>55.289</b>
a) Olağandışı Kar	17.645
b) Fon Çıkışı Gerektirmeyen Diğer Giderler (+)	
c) Fon Girişi Sağlamayan Gelirler	37.644
3-Dönen Varlıklar Tutarındaki Azalışlar	
4-Duran Varlıklar Tutarındaki Azalışlar	
5-Kısa Vadeli Yabancı Kaynaklardaki Artışlar (Borç ve Gider Karşılıklarını Kapsamaz)	2.677
6-Uzun Vadeli Yabancı Kaynaklardaki Artışlar (Borç ve Gider Karşılıklarını Kapsamaz)	
7-Sermaye Artırımı (Nakit karş. veya dışardan get. diğ. varlıklar)	260.000
8-Hisse Senetleri İhraç Primleri	
<b>B-Fon Kullanımları</b>	<b>358.437</b>
1-Faaliyetlerle İlgili Kullanımlar	19.295
a) Olağan Zarar	
b) Amortismanlar (+)	19.295
c) Fon Çıkışı Gerektirmeyen Diğer Giderler (+)	
d) Fon Girişi Sağlamayan Gelirler (-)	
2-Olağan Dışı Faaliyetlerden Sağlanan Kullanımlar	<b>67.793</b>
a) Olağandışı Zarar	67.793
b) Fon Çıkışı Gerektirmeyen Giderler (+)	
c) Fon Girişi Sağlamayan Gelirler (-)	
3-Ödenen Vergi ve Benzerleri (Bir Önceki Dönem Karından Ödenen)	
4-Ödenen Temettüleri	
a) Bir Önceki Dönem Karından Ödenen	
b) Yedeklere Dağıtılan	
5-Dönen Varlıklar Tutarındaki Artışlar	175.365
6-Duran Varlıklar Tutarındaki Artışlar (Yeniden değerlemeyi Kapsamaz)	95.621
7-Kısa Vadeli Yabancı Kaynaklardaki Azalışlar	
8-Uzun Vadeli Yabancı Kaynaklardaki Azalışlar	363
9-Sermayedeki Azalışlar	

**Kuruluşun Gayri Safi Milli Hasıla (GSMH)'ya Katkısı  
(Gelir Yoluyla)**

Firma ölçeğinde katma değer oluşumu	Sıra No	BİN TL
<b>A- POZİTİF ETKİLER</b>		
- Personel Giderleri ( Yevmiyeler Dahil )	1	465.422
- Verilen Faizler ( Yurt İçi )	2	41.127
- Verilen Bina ,Arazi ve Vasıta Kiraları	3	659
- Karşılık Giderleri	4	2.784
- Mevzuat Gereği Katılma Payları	5	
- Dernek ve Benzeri Yerlere Bağışlar	6	
- Geçmiş yıllara Ait Gider ve Zararlar	7	40.106
- İç Sigorta Fonu Gideri	8	774
- Amortismanlar ve Tükenme Payları	9	19.295
- Dış Aleme Ödenen Giderler	10	
- Diğer Pozitif Etkiler	11	25.538
- Dönem Karı	12	22.671
<b>TOPLAM ( A )</b>	<b>13</b>	<b>618.376</b>
<b>B- NEGATİF ETKİLER</b>		
- Alınan Faizler ( Yurt İçi )	14	635
- Alınan Bina ve Arazi Kiraları	15	88
- Karşılıklardan Kullanılmayan Kısım	16	28
- Geçmiş yıllara Ait Gelir ve Karlar	17	2.722
- Bağlı Ort.ve İştiraklerden Alınan Kar Payları	18	77
- İç Sigorta Fonundan Yapılan Tahsilat	19	
- Dış Alemden Sağlanan Gelirler	20	
- Diğer Negatif Etkiler	21	27.686
- Dönem Zararı	22	
<b>TOPLAM ( B )</b>	<b>23</b>	<b>31.236</b>
Üretici fiyatlarıyla Gayri Safi Yurt içi Hasıla (GSYİH)'ya katkı (A - B)	24	<b>587.140</b>
- Sübvansiyonlar ( - )	25	
- Hazine Yardımları ( - )	26	
- Diğer Yardım ve Bağışlar	27	
- Vergi İadeleri ( - )	28	
- Tüketicilere Yansıtılan Vergi ve Fonlar	29	56.958
Alıcı fiyatlarıyla Gayri Safi Yurt içi Hasıla (GSYİH)'ya katkı (24+29-26)	30	<b>644.098</b>
- Dış Aleme Ödenen Giderler ( - )	31	
- Dış Alemden Sağlanan Gelirler	32	
Alıcı fiyatlarıyla Gayri Safi Milli Hasıla (GSMH)'ya katkı	33	<b>644.098</b>

## VERGİLER

Vergi Türleri (Konsolide)	Sıra No	Önceki Yıdan	Tahakkuk	Ödenen / Mahsup	Yıl Sonu
		Devir Bin TL	Bin TL	Edilen Bin TL	Kalıntısı Bin TL
<b>A- Kuruluşun Yükümlü Olduğu vergi, resim, harç ve fonlar</b>					
<b>1- Gelirden Alınan</b>					
- Kurumlar Vergisi	1				
- Fonlar	2				
<b>Toplam ( 1 )</b>	<b>3</b>				
<b>2- Servetten Alınan</b>					
- Motorlu Taşıtlar Vergisi	4		117	117	
- Emlak Vergisi	5		1.515	1.515	
- Diğer	6				
<b>Toplam ( 2 )</b>	<b>7</b>		<b>1.632</b>	<b>1.632</b>	
<b>3- Mal ve Hizmetten Alınan</b>					
( Dolaylı Vegiler )					
- KDV	8	7.221	55.057	48.007	14.271
- Özel Tüketim Vergisi	9				
- Banka ve Sigorta Muameleleri Vergisi	10				
- Damga Vergisi	11	3	70	70	3
- Dış Ticarete Ödenen Vergiler	12				
- Harçlar	13				
- Belediyelere Ödenen Vergi, resim,harç	14		188	188	
- Özel İletişim Vergisi	15				
- Şans Oyunları Vergisi	16				
- Haberleşme Vergisi	17				
- Diğer	18		6	6	
<b>Toplam ( 3 )</b>	<b>19</b>	<b>7.224</b>	<b>55.321</b>	<b>48.271</b>	<b>14.274</b>
<b>Toplam ( A )</b>	<b>20</b>	<b>7.224</b>	<b>56.953</b>	<b>49.903</b>	<b>14.274</b>
<b>B-Kuruluşun Sorumlu Olduğu Vergi, Resim</b>					
<b>Harç ve Fonlar</b>					
- Personelden Stope Edilen Gelir ve Damga Vergisi	21	6.818	84.878	83.812	7.884
- Yüklenici, Üretici ve Ortaklardan Stope Edilen Gelir ve Kurumlar ve Damga Vergisi	22	1.681	6.850	7.873	658
- Tevkif Edilen KDV	23				
- Elektrik ve Havagazı Tüketim Vergisi	24				
- Diğerleri	25				
<b>Toplam ( B )</b>	<b>26</b>	<b>8.499</b>	<b>91.728</b>	<b>91.685</b>	<b>8.542</b>
<b>Toplam ( A + B )</b>	<b>27</b>	<b>15.723</b>	<b>148.681</b>	<b>141.588</b>	<b>22.816</b>

## MAL VE HİZMET SATIŞ MALİYETİ TABLOSU

Mal ve Hizmet Satış Maliyeti	Cari Dönem TL
<b>1.SATILAN MAMUL MALİYETİ</b>	<b>1.631.263.482</b>
1.1. Dönem Başı Mamul Stokları	616.167.123
1.2. Dönem Faaliyet Dışı Diğer Mamul Girişleri	
<b>1.3. Üretilen mamul maliyeti</b>	<b>1.764.045.862</b>
1.3.1. Dönem Başı Yarı Mamul Stokları	137.393
1.3.2. Dönem Faaliyeti Dışı Diğer Yarı Mamul Girişleri	
<b>1.3.3. İlk Madde ve Malzeme Kullanımları</b>	<b>1.221.667.225</b>
1.3.3.1. Dönem Başı İlk Madde ve Malzeme Stokları	26.059.625
<b>1.3.3.2. İlk Madde ve Malzeme Alımları</b>	<b>1.225.034.414</b>
1.3.3.2.1. YERLİ-İlk Madde ve Malzeme Alımları	1.198.303.991
1.3.3.2.2. YURTDIŞI-İlk Madde ve Malzeme Alımları	714.695
1.3.3.2.3. Diğer Girişler	26.015.728
1.3.3.2.4. Diğer Çıkışlar (-)	
1.3.3.3. Dönem Sonu İlk Madde ve Malzeme Stokları (-)	29.426.814
<b>1.3.4. İşçilik</b>	<b>363.030.476</b>
1.3.4.1. Direkt İşçilik	190.964.196
1.3.4.2. Endirekt İşçilik	172.066.280
<b>1.3.5. Diğer Genel İmal Giderleri</b>	<b>179.392.508</b>
1.3.5.1. Amortisman ve Tükenme Payları	15.312.844
1.3.5.2. Bakım ve Onarım Giderleri	13.219.982
1.3.5.3. Yakıt Giderleri	14.073.078
1.3.5.4. Enerji Giderleri	95.659.499
1.3.5.5. Finansman Giderleri	41.127.105
1.3.5.6. Diğer	
1.3.6. Dönem Sonu Yarı mamul Stokları (-)	181.740
1.3.7. Diğer Çıkışlar (Hurda,fire vs.) (-)	
1.4. Dönem Sonu Mamul Stokları (-)	797.269.135
<b>2.SATILAN TİCARİ MALLAR MALİYETİ</b>	<b>48.319.632</b>
2.1. Dönem Başı Ticari Mal Stokları	
2.2. Ticari Mal Alımları	49.559.802
2.3. Diğer Girişler	
2.4. Diğer Çıkışlar (-)	1.240.170
2.5. Dönem Sonu Ticari Mal Stokları (-)	
<b>3.SATILAN HİZMET MALİYETİ</b>	
3.1. Maaş ve Ücret Ödemeleri	
3.2. Amortisman ve Tükenme Payları	
3.4. Finansman Giderleri	
3.5. Hammadde Giderleri	
3.6. Yakıt Giderleri	
3.7. Enerji Giderleri	
3.8. Diğer Giderler	
<b>4.DİĞER SATIŞLARIN MALİYETİ</b>	
<b>5.MAL VE HİZMET SATIŞLARI MALİYETİ (1+2+3+4)</b>	<b>1.679.583.114</b>

## 2015 YILI DAHİLİ SİGORTA GİDERLERİNİ GÖSTERİR CETVEL

(TL)

İŞLETMELER	DAHİLİ SİGORTA		TOPLAM
	YANGIN	KAZA	
Ambarlık çay fabrikası	9.162,00	318,00	9.480,00
Araklı çay fabrikası	12.600,00	300,00	12.900,00
Ardeşen çay fabrikası	13.245,00	1.110,00	14.355,00
Arhavi çay fabrikası	15.954,00	2.219,00	18.173,00
Aşıklar çay fabrikası	13.942,00	585,00	14.527,00
Azaklı çay fabrikası	3.049,00	2.926,00	5.975,00
Bölümlü çay fabrikası	11.648,00	1.006,00	12.654,00
Büyükköy çay fabrikası	7.331,00	495,00	7.826,00
Camıdağı çay fabrikası	29.750,00	1.000,00	30.750,00
Cumhuriyet çay fabrikası	33.940,00	1.100,00	35.040,00
Çamlı çay fabrikası	11.217,00	158,00	11.375,00
Çayeli çay fabrikası	10.894,00	668,00	11.562,00
Çiftlik çay fabrikası	5.650,00	680,00	6.330,00
Derepazarı çay fabrikası	8.254,00	1.196,00	9.450,00
Eskipazar çay fabrikası	8.154,00	115,00	8.269,00
Fındıklı çay fabrikası	15.805,00	762,00	16.567,00
Gündoğdu çay fabrikası	17.959,00	1.240,00	19.199,00
Hayrat çay fabrikası	14.044,00	1.510,00	15.554,00
Hopa çay fabrikası	13.492,00	300,00	13.792,00
İyidere çay fabrikası	15.698,00	965,00	16.663,00
Kalecik çay fabrikası	11.255,00	1.491,00	12.746,00
Kalkandere çay fabrikası	10.109,00	955,00	11.064,00
Karaca çay fabrikası	16.842,00	1.203,00	18.045,00
Kemalpaşa çay fabrikası	14.682,00	665,00	15.347,00
Kendirli çay fabrikası	7.411,00	1.084,00	8.495,00
Kirazlık çay fabrikası	11.979,00	40,00	12.019,00
Melyat çay fabrikası	16.755,00	220,00	16.975,00
Muratlı çay fabrikası	12.936,00	1.750,00	14.686,00
Musadağı çay fabrikası	20.086,00	450,00	20.536,00
Of çay fabrikası	12.114,00	880,00	12.994,00
Ortapazar çay fabrikası	12.513,00	1.110,00	13.623,00
Pazar çay fabrikası	11.719,00	387,00	12.106,00
Pazarköy çay fabrikası	3.134,00	750,00	3.884,00
Sabuncular çay fabrikası	19.809,00	6.290,00	26.099,00
Salarha çay fabrikası	12.841,00	3.744,00	16.585,00
Selimiye çay fabrikası	9.280,00	860,00	10.140,00
Sürmene çay fabrikası	12.642,00	710,00	13.352,00
Taşçılar çay fabrikası	8.193,00	1.281,00	9.474,00
Tersane çay fabrikası	7.547,00	84,00	7.631,00
Tirebolu çay fabrikası	5.227,00	2.399,00	7.626,00
Ulucami çay fabrikası	13.142,00	2.265,00	15.407,00
Veliköy çay fabrikası	5.463,00	1.875,00	7.338,00
Zihniderin çay fabrikası	14.049,00	500,00	14.549,00
Işıklı çay fabrikası	25.491,00	1.065,00	26.556,00
Hemşin çay fabrikası	10.435,00	1.160,00	11.595,00
100 Yıl çay paketlenme	22.062,00	5.538,00	27.600,00
Anatamır	4.204,00	21.560,00	25.764,00
Çay araştırma	2.478,00	1.330,00	3.808,00
Merkez muhase.	17.113,00	6.674,00	23.787,00
Mersin Pazarlama Bölge	3.399,00		3.399,00
Ankara Pazarlama Bölge	31.102,00	2.520,00	33.622,00
Diyarbakır Pazarlama Bölge	4.048,00		4.048,00
Erzurum Pazarlama Bölge	2.620,00		2.620,00
İzmir Pazarlama Bölge	5.682,00		5.682,00
Samsun Pazarlama Bölge	3.307,00	391,00	3.698,00
Kayseri Pazarlama Bölge	2.176,00	405,00	2.581,00
İstanbul Pazarlama Bölge	4.179,00	728,00	4.907,00
Rize Pazarlama Bölge	2.575,00	380,00	2.955,00
<b>Genel Toplam</b>	<b>682.387,00</b>	<b>91.397,00</b>	<b>773.784,00</b>

**ÇALIŞMAYAN KISIM GİDERLERİNİN İŞLETMELER İTİBARI İLE AYRINTI TABLOSU**  
TL

İŞLETME ADI	ALIMYERİ İŞÇİLİĞİ	ESAS İŞÇİLİK	İŞÇİLİK TOPLAMI	AMORTİSMAN	GEN.TOPLAM
Ambarlık	212.600,00	203.370,00	415.970,00	2.990,00	418.960,00
Araklı	179.300,00	509.590,00	688.890,00	4.630,00	693.520,00
Ardeşen	127.870,00	142.230,00	270.100,00	2.340,00	272.440,00
Arhavi	130.640,00	381.690,00	512.330,00	14.770,00	527.100,00
Aşıklar	160.290,00	247.790,00	408.080,00	2.280,00	410.360,00
Azaklı	89.970,00	346.160,00	436.130,00	4.230,00	440.360,00
Bölümlü	132.120,00	191.810,00	323.930,00	1.610,00	325.540,00
Büyükköy	124.710,00	302.460,00	427.170,00	3.430,00	430.600,00
Camıdağı	252.570,00	404.120,00	656.690,00	17.330,00	674.020,00
Cumhuriyet	128.775,00	333.146,00	461.921,00	9.385,00	471.306,00
Çamlı	282.040,00	298.050,00	580.090,00	1.420,00	581.510,00
Çayeli	201.790,00	311.350,00	513.140,00	5.440,00	518.580,00
Çiftlik	94.450,00	473.360,00	567.810,00	4.450,00	572.260,00
Derepazarı	128.430,00	296.700,00	425.130,00	3.130,00	428.260,00
Eskipazar	158.150,00	360.010,00	518.160,00	3.160,00	521.320,00
Fındıklı	338.050,00	349.250,00	687.300,00	2.110,00	689.410,00
Gündoğdu	136.300,00	210.450,00	346.750,00	6.950,00	353.700,00
Güneysu					
Hayrat	351.021,00	351.830,00	702.851,00	8.140,00	710.991,00
Hopa	242.620,00	205.520,00	448.140,00	4.570,00	452.710,00
İyidere	317.900,00	419.640,00	737.540,00	6.380,00	743.920,00
Kalecik	158.150,00	321.610,00	479.760,00	12.920,00	492.680,00
Kalkandere	256.920,00	315.090,00	572.010,00	4.390,00	576.400,00
Karaca	169.580,00	375.680,00	545.260,00	7.160,00	552.420,00
Kemalpaşa	324.950,00	286.910,00	611.860,00	2.990,00	614.850,00
Kendirli	127.980,00	361.370,00	489.350,00	2.700,00	492.050,00
Kirazlık	267.000,00	219.980,00	486.980,00	3.690,00	490.670,00
Melyat	235.060,00	168.820,00	403.880,00	12.770,00	416.650,00
Muratlı	236.260,00	254.640,00	490.900,00	9.340,00	500.240,00
Musadağı	133.740,00	115.110,00	248.850,00	710,00	249.560,00
Of	268.990,00	363.070,00	632.060,00	1.780,00	633.840,00
Ortapazar	201.050,00	279.150,00	480.200,00	1.020,00	481.220,00
Pazar	117.540,00	192.780,00	310.320,00	4.980,00	315.300,00
Pazarköy	77.740,00	443.470,00	521.210,00	5.750,00	526.960,00
Sabuncular	98.860,00	127.600,00	226.460,00	4.550,00	231.010,00
Salarha	189.890,00	459.610,00	649.500,00	3.750,00	653.250,00
Selimiye	294.730,00	571.210,00	865.940,00	4.860,00	870.800,00
Sürmene	256.970,00	329.860,00	586.830,00	3.580,00	590.410,00
Taşçılar	338.390,00	234.623,00	573.013,00	1.050,00	574.063,00
Taşlıdere					
Tersane	140.070,00	315.370,00	455.440,00	3.580,00	459.020,00
Tirebolu	294.870,00	284.600,00	579.470,00	4.860,00	584.330,00
Ulucami	356.750,00	527.390,00	884.140,00	20.240,00	904.380,00
Veliköy	66.470,00	268.190,00	334.660,00	14.260,00	348.920,00
Zihniderin	220.760,00	215.110,00	435.870,00	4.000,00	439.870,00
İşıklı	111.520,00	372.000,00	483.520,00	60.720,00	544.240,00
Hemşin	72.760,00	241.570,00	314.330,00	27.430,00	341.760,00
<b>Toplam</b>	<b>8.806.596,00</b>	<b>13.983.339,00</b>	<b>22.789.935,00</b>	<b>331.825,00</b>	<b>23.121.760,00</b>

Sıra No	İşletme	Bakım-Onarım Gid 659 Hesap	Yakıt Gideri 659 Hesap	Su	Elektrik	Giderler	Lojman ve Sosyal Tesis Amortisman Gideri
1	Ambarlık						
2	Araklı		6.369,24			6.369,24	11.811,78
3	Ardeşen		1.240,20			1.240,20	38,06
4	Arhavi		4.306,75			4.306,75	5.873,87
5	Aşıklar	6.700,00	4.653,21			11.353,21	4.959,99
6	Azaklı						
7	Bölümlü		11.086,78			11.086,78	2.845,27
8	Büyükköy						7.723,24
9	Camıdağı						
10	Cumhuriyet		6.482,00			6.482,00	2.019,24
11	Çamlı						
12	Çayeli						
13	Çiftlik						
14	Derepazarı						
15	Eskıpazar						
16	Fındıklı		3.444,75			3.444,75	
17	Gündoğdu	2.072,04	6.057,75			8.129,79	1.525,29
18	Güneysu						
19	Hayrat	72.877,46	5.490,19			78.367,65	2.128,45
20	Hopa		10.229,02			10.229,02	698,88
21	İyidere						
22	Kalecik						
23	Kalkandere	5.254,24	22.292,64			27.546,88	2.481,20
24	Karaca						1.982,97
25	Kemalpaşa		21.656,80			21.656,80	28.254,20
26	Kendirli						
27	Kirazlık						
28	Melyat						10.721,07
29	Muratlı						
30	Musadağı						
31	Of		30.459,62			30.459,62	1.486,48
32	Ortapazar						182,15
33	Pazar		13.845,00			13.845,00	7.629,42
34	Pazarköy						
35	Sabuncular						
36	Salarha		7.745,41			7.745,41	461,49
37	Selimiye						
38	Sürmene		3.669,70			3.669,70	1.558,15
39	Taşçılar						
40	Taşlıdere						
41	Tersane						
42	Tirebolu	12.600,00	1.092,12			13.692,12	1.458,31
43	Ulucami						833,93
44	Veliköy						
45	Zihniderin						
46	İşikli						
47	Hemşin						
	<b>FAB.TOPLAMI</b>	<b>99.503,74</b>	<b>160.121,18</b>			<b>259.624,92</b>	<b>96.673,44</b>
51	100.Yıl						
	<b>PAKETLEME TOP.</b>						
55	Anatamir						
56	Çay Araşt.	731,00	15.738,72		1.343,39	17.813,11	17.271,44
57	Merk.Muhas.	96.804,34	246.236,76		1.078,05	344.119,15	83.239,42
	<b>ARA TOPLAM</b>	<b>97.535,34</b>	<b>261.975,48</b>		<b>2.421,44</b>	<b>361.932,26</b>	<b>100.510,86</b>
60	Mersin Bölge						
61	Ankara Böl.		53.148,02			53.148,02	76.276,08
62	Diyarbakır	9.842,58	15.992,30			25.834,88	1.288,31
63	Erzurum	36.552,00	9.424,00			45.976,00	1.466,25
64	İzmir						2.133,76
65	Samsun	3.741,57	17.588,00	121,84	157,25	21.608,66	10.858,16
66	Kayseri	19.903,27	7.337,25			27.240,52	5.145,94
67	İstanbul	5.046,62	44.501,04			49.547,66	5.207,59
68	Rize Bölge				438,42	438,42	
	<b>BÖLGELER TOP</b>	<b>75.086,04</b>	<b>147.990,61</b>	<b>121,84</b>	<b>595,67</b>	<b>223.794,16</b>	<b>102.376,09</b>
	<b>GENEL TOPLAM</b>	<b>272.125,12</b>	<b>570.087,27</b>	<b>121,84</b>	<b>3.017,11</b>	<b>845.351,34</b>	<b>299.560,39</b>



## TEŞEKKÜLÜMÜZÜN 2015 YILI NAZIM HESAPLARI

NO	FABRİKA ADI	900 Nolu Hesap Alınan Teminat ve Kefalet Mektupları	901 Nolu Hesap Verilen Teminat ve Kefalet Mektupları	910 Nolu Hesap İz Bedelli Kayıtlar	930 Nolu Hesap Menkul Kıymetler Cüzdanı
1	Ambarlık	358.772,00		28.912,75	
2	Araklı	105.390,00		28.898,73	
3	Ardeşen	13.070,00		59.201,50	
4	Arhavi	447.000,00		39.406,14	
5	Aşıklar	64.000,00		31.150,49	
6	Azaklı	31.167,00		14.945,58	
7	Bölümlü	169.955,00		45.937,83	
8	Büyükköy	140.000,00		25.186,03	
9	Camıdağı	1.998,00		28.984,23	
10	Cumhuriyet	23.487,00	600.000,00	61.241,20	
11	Çamlı	459.059,00		24.215,29	
12	Çayeli	83.650,00		21.488,29	
13	Çiftlik	5.400,00		20.422,61	
14	Derepazarı	1.420,00		24.057,35	
15	Eskıpazar	2.000,00	799.713,78	41.092,49	
16	Fındıklı	787.725,00		62.210,63	
17	Gündoğdu	48.340,00	600.000,00	48.914,06	
18	Güneysu				
19	Hayrat	116.930,00		36.426,85	
20	Hopa	298.000,00		36.032,10	
21	İyidere	63.289,00		46.065,76	
22	Kalecik	181.308,00		31.620,22	
23	Kalkandere	128.000,00		39.726,90	
24	Karaca	163.985,00		35.406,10	
25	Kemalpaşa	11.250,00		30.075,98	
26	Kendirli	1.800,00		13.862,46	
27	Kirazlık	3.120,00		37.745,48	
28	Melyat	4.680,00		17.894,46	
29	Muratlı	491.000,00		28.111,47	
30	Musadağı	316.870,00		13.874,53	
31	Of	161.000,00	959.656,53	21.513,89	
32	Ortapazar	328.145,00		30.774,27	
33	Pazar	45.630,00		41.763,41	
34	Pazarköy	30.042,00		20.809,48	
35	Sabuncular	64.970,00		32.287,17	
36	Salarha	281.634,00		41.038,04	
37	Selimiye	54.250,00		18.712,15	
38	Sürmene	10.820,00		20.753,30	
39	Taşçılar	160.420,00		18.166,92	
40	Taşlıdere				
41	Tersane			43.342,09	
42	Tirebolu	52.264,00		29.108,62	
43	Ulucami	106.000,00		32.721,96	
44	Veliköy	19.412,00		40.330,62	
45	Zihniderin	10.176,00	364.092,76	40.667,89	
46	Işıklı	346.832,00		50.592,64	
47	Hemşin			55.158,89	
<b>FAB.TOPLAMI</b>		<b>6.194.260,00</b>	<b>3.323.463,07</b>	<b>1.510.848,85</b>	
51	100.Yıl			50.716,04	
<b>PAKETLEME TOP.</b>				<b>50.716,04</b>	
55	Anatamır	2.898,00		48.805,98	
56	Çay Araşt.			96.648,99	
57	Merk.Muhas.	30.939.007,28	448.626,30	1.179.351,94	3.831.670,33
<b>ARA TOPLAM</b>		<b>30.941.905,28</b>	<b>448.626,30</b>	<b>1.324.806,91</b>	<b>3.831.670,33</b>
60	Mersin Bölge	3.628.936,00		10.004,30	
61	Ankara Böl.	16.082.500,00		159.746,33	
62	Diyarbakır	3.622.000,00		10.310,85	
63	Erzurum	6.014.000,00		14.420,72	
64	İzmir	26.259.100,00		13.538,77	
65	Samsun	12.555.000,00		44.842,98	
66	Kayseri	11.910.900,00		16.274,37	
67	İstanbul	76.238.821,36		45.470,89	
68	Rize Bölge	10.899.551,11		12.273,86	
<b>BÖLGELER TOP</b>		<b>167.210.808,47</b>		<b>326.883,07</b>	
<b>GENEL TOPLAM</b>		<b>204.346.973,75</b>	<b>3.772.089,37</b>	<b>3.213.254,87</b>	<b>3.831.670,33</b>

**BİLANÇO DİP NOTLARI**

- 1- Kayıtlı sermaye sistemini kabul etmiş bulunan ortaklıklarda kayıtlı sermaye tavanı; sermayenin tamamı hazineye aittir.
- 2- Yönetim Kurulu Başkanı ve üyeleri ile genel müdür, genel koordinatör, genel müdür yardımcıları genel sekreter gibi üst yöneticilere ;
- a) Cari dönemde verilen her çeşit avans ve borcun tutarı
- b) Cari dönem sonundaki avans ve borcun bakiyesi
- 3- Aktif değerlerin toplam sigorta tutarı(dahili sigorta) : 30.275.240,14
- 4- Alacaklar için alınmış ipotek ve diğer teminatların toplam tutarı : 205.814.386,85
- 5-Yabancı kaynaklar için verilmiş ipotek ve diğer teminatların toplam tutarı 5.036.400,57
- 6- Pasifte yer almayan taahhütlerin toplam tutarı
- 7- Kasa ve bankalardaki döviz mevzuatları:

<u>Cinsi</u>	<u>Miktarı</u>	<u>TL Kuru</u>	<u>Toplam Tutar</u>
USA	56.914,46	2,9076	165.484,48
EURO	16.310,29	3,1776	51.827,58

- 8- Yurt dışına borçlar
- 9- Sermayeyi temsil eden hisse senetlerinin dökümü
- 10- Stok değerlendirme artışı:
- a) Cari dönemde uygulanan yöntem. (FİFO)
- b) Önceki dönemde uygulanan yöntem, (FİFO)
- c) FİFO maliyet yöntemine geçildiğinden stok artış (+) veya azalış tutarı.
- 11- Sermayesinin %10 ve daha fazlasına sahip olunan iştirakler ile müessese bağlı ortaklıkların
- | <u>ADI</u> | <u>PAY ORANI</u> | <u>TOPLAM SERMAYESİ</u> | <u>DÖNEM KARI</u> |
|------------|------------------|-------------------------|-------------------|
| Çaysan     | 47,89%           | 8.000.000               | 3.260.521,81      |
- 12 - Cari dönemdeki maddi duran varlık hareketleri :
- a) Satın alınan imal veya inşa edilen maddi duran varlıkların 47.920.105,92
- b) Elden çıkarılan veya hurdaya ayrılan maddi duran varlıkların 5.114.612,07
- c) Cari dönemde ortaya çıkan Enflasyon Düzeltme artışı
- Varlık maliyetlerinde (4) :
- Birikmiş amortismanlarda :
- 13-Ana kuruluş, bağlı ortaklık ve iştiraklerin ticari alacak ve ticari borçlar içindeki payı
- a) İştiraklerden ticari alacak bulunmmaktadır.
- b) İştiraklere 748.092,83 TL ticari borç bulunmaktadır.
- 14- Bilanço tarihinden sonra ortaya çıkan açıklamayı gerektiren hususlar
- 15- Bankalardaki mevduatın bloke olanına ilişkin tutarlar
- 16- ortaklar, iştirakler ve bağlı ortaklıklar lehine verilen garanti, taahhüt, kefalet vb yükümlülük tutarı
- 17- Cari dönemde ortalama toplam personel sayısı 7.390
- 18- Bilançonun onaylanarak kesinleştiği tarih 31.03.2016 Tarih 2016 / 55 Sayılı YKK

M.S.H.G. Tebliğinde yer almasına rağmen teşekkülümüzün bilançosunda yer almayan maddelere yukarıda yer verilmemiştir.

## GELİR TABLOSU DİP NOTLARI

1- Dönemin tüm amortisman giderleri ile itfa ve tükenme payları	<b>19.294.968,73</b>
A- Amortisman giderleri	: <b>17.724.184,46</b>
a-) Normal Amortisman Giderleri	: 17.724.184,46
b-) Yeniden değerlemeden doğan amortisman giderleri	
B-İtfa ve tükenme payı	: 1.570.784,27
2- Dönemin karşılık giderleri	: <b>2.783.846,20</b>
3- Dönemin tüm finansman giderleri	: <b>41.127.105,84</b>
b-) Sabit varlıkların maliyetine verilenler:	
c-) Doğrudan zarar yazılanlar	: 41.127.105,84
4-Dönemin Finansman Giderlerinden ana kuruluş, ana ortaklık, müessese, bağlı ortaklık ve iştiraklerle ilgili kısmın tutarı.	
5-Yabancı kaynaklar için verilmiş ipotek ve diğer teminatların toplam tutarı:	
6 - Dönemin finansman giderlerinden ana kuruluş, ana ortaklık, müessese, bağlı ortaklık ve iştiraklerle ilgili kısmın tutarı (Toplam tutar içindeki payları % 20 yi aşanlar ayrıca gösterilecektir.)	
7 – Ana kuruluş, ana ortaklık, müessese, bağlı ortaklık ve iştiraklerle yapılan satışlar. (toplam tutar içindeki payları % 20 yi aşanlar ayrıca gösterilecektir.)	
8 – Ana kuruluş ana ortaklık, müessese, bağlı ortaklık ve iştiraklerden alınan ve bunlara ödenen faiz, kira ve benzerleri. ( Toplam tutar içindeki payları % 20 yi aşanlar ayrıca gösterilecektir.)	
9 – Yönetim Kurulu başkan ve üyeleriyle Genel Müdür, Genel Koordinatör, Genel Müdür Yardımcıları gibi üst yöneticilere cari dönemde sağlanan ücret ve benzeri menfaatlerin toplam tutarı: 271.851,69 TL	
10 – Amortisman hesaplama yöntemleri ile bu yöntemlerde yapılan değişikliklerin dönemin amortisman giderlerinde meydana getirdiği artış (+) veya azalış (-)	

## 2014 YILI BİRİM SATIŞ MALİYET

BİRİM SATIŞ MALİYET TABLOSU	PAKETLİ SİYAH ÇAY	PAKETLİ CATERİNG ÇAY	PAKETLİ YEŞİL ÇAY	PAKETLİ ORGANİK ÇAY
	BİRİM FİYAT TL/ KG	BİRİM FİYAT TL/ KG	BİRİM FİYAT TL/ KG	BİRİM FİYAT TL/ KG
<b>I- DİREKT İLK MADDE VE MALZEME</b>	<b>12,33</b>	<b>11,18</b>	<b>27,27</b>	<b>25,75</b>
Yerli İlk Madde Malzeme	12,33	11,18	27,27	25,75
İthal İlk Madde Malzeme				
<b>II- DİREKT İŞÇİLİK</b>	<b>0,35</b>	<b>0,35</b>	<b>0,96</b>	<b>0,88</b>
<b>III- GENEL İMAL GİDERLERİ</b>	<b>0,15</b>	<b>0,13</b>	<b>0,37</b>	<b>0,23</b>
ENDİREKT MALZEME	0,01	0,01	0,02	0,01
ENDİREKT İŞÇİLİK	0,08	0,07	0,21	0,13
MEMUR ÜCRET VE GİDERLERİ	0,02	0,02	0,05	0,03
DIŞARIDAN SAĞLANAN FAYDA VE Hİ	0,02	0,01	0,04	0,02
ÇEŞİTLİ GİDERLER	0,01	0,01	0,01	0,01
VERGİ, RESİM VE HARÇLAR				
AMORTİSMAN	0,02	0,02	0,04	0,03
<b>ÜRETİM MALİYETİ</b>	<b>12,83</b>	<b>11,66</b>	<b>28,60</b>	<b>26,86</b>
<b>IV- GENEL İDARE GİDERLERİ</b>	<b>0,29</b>	<b>0,29</b>	<b>0,29</b>	<b>0,29</b>
<b>V- ARAŞTIRMA GELİŞTİRME GİDERLERİ</b>	<b>0,03</b>	<b>0,03</b>	<b>0,03</b>	<b>0,03</b>
<b>VI- PAZARLAMA SATIŞ DAĞITIM GİDERLERİ</b>	<b>2,14</b>	<b>2,14</b>	<b>2,14</b>	<b>2,14</b>
<b>VII- FİNANSMAN GİDERLERİ</b>	<b>0,34</b>	<b>0,34</b>	<b>0,34</b>	<b>0,34</b>
<b>VIII- DİĞER GİDER ve GELİR FARKI</b>	<b>0,45</b>	<b>0,45</b>	<b>0,45</b>	<b>0,45</b>
<b>A- BİRİM SATIŞ MALİYETİ</b>	<b>16,08</b>	<b>14,92</b>	<b>31,85</b>	<b>30,11</b>
<b>B- BİRİM SATIŞ FİYATI</b>	<b>16,20</b>	<b>13,66</b>	<b>30,82</b>	<b>28,79</b>
<b>C- FARK ( B - A )</b>	<b>0,12</b>	<b>-1,26</b>	<b>-1,03</b>	<b>-1,32</b>
<b>ORTALAMA BİRİM SATIŞ MALİYETİ</b>	<b>16,08</b>			
<b>ORTALAMA BİRİM SATIŞ FİYATI</b>	<b>16,20</b>			
<b>FARK (DİDİ HARİÇ )</b>	<b>0,12</b>			

**ÇAYSAN DOĞU KARADENİZ ÇAY ENTEGRE SANAYİ A.Ş.**  
**31.12.2015 TARİHLİ AYRINTILI BİLANÇO**

TL

AKTİF	2014 ÖNCEKİ DÖNEM		2015 CARİ DÖNEM	
<b>I- DÖNEN VARLIKLAR</b>			3.637.978,86	5.021.353,48
<b>A- Hazır Değerler</b>		185.061,88		760.164,38
1- Kasa	4.656,04		6.112,81	
2- Bankalar	180.405,84		754.051,57	
<b>B-Menkul Kıymetler</b>		238.450,55		149.999,63
1-Diğer Menkul Kıymetler	238.450,55		149.999,63	
<b>C- Ticari Alacaklar</b>		630.395,85		912.089,99
1- Alıcılar	483.923,85		756.561,97	
2- Sipariş Avansları				
3-Nakdi Teminatlar				
5-Verilen Depozito ve Teminatlar	146.472,00		155.528,02	
<b>D-Diğer Alacaklar</b>		670.813,12		583.255,26
5-Diğer Çeşitli Alacaklar	670.813,12		583.255,26	
<b>E- Malzeme Stokları</b>		1.330.811,75		2.582.055,58
1- İlk Madde Malzeme	521.569,15		1.352.146,60	
2- Yarı Mamüller				
3- Mamuller	571.788,01		1.183.531,34	
5- Diğer Stoklar				
7-Verilen Sipariş Avansı	237.454,59		46.377,64	
<b>G- Gelecek Aylara Ait Gider ve Gelir</b>				
1- Gelecek aylara Ait Giderler				
<b>H- Diğer Dönen Varlıklar</b>		582.445,71		33.788,64
1-Devreden KDV	577.869,71		27.038,64	
2-İş Avansları	3.076,00			
3- Personel Avansları	1.500,00		6.750,00	
<b>II- DURAN VARLIKLAR</b>			9.995.082,84	11.585.497,82
<b>A- Ticari Alacaklar</b>		27,32		
5- Depozito ve Teminatlar	27,32			
<b>C-Mali Duran Varlıklar</b>		82.411,93		82.411,93
3-İştirakler	82.411,93		82.411,93	
<b>D- Maddi Duran Varlıklar</b>		9.907.602,43		11.495.962,86
1-Arazi ve Arsalar	1.316.031,51		1.378.342,81	
2-Yer Altı ve Yer Üztü Düzenleri				
3- Binalar			6.063.933,54	
4- Makine, Tesis ve Cihazlar	6.771.260,90		9.883.012,07	
5-Taşıtlar	42.839,90		120.237,67	
6- Demirbaşlar	322.217,86		1.025.567,10	
8- Birikmiş Amortismanlar ( - )	6.706.608,51		7.249.436,82	
9- Yapılmakta Olan Yatırımlar	8.161.860,77		274.306,49	
<b>E- Maddi Olmayan Duran Varlıklar</b>		3.700,19		6.502,38
1- Diğer Maddi Olmayan Duran Varlıklar	5.550,00		10.202,00	
2- Birikmiş Amortismanlar	1.849,81		3.699,62	
<b>G- Gelecek Yıllara Ait Gid.</b>		1.340,97		620,65
1-Gelecek Yıllara Ait Giderler	1.340,97		620,65	
<b>TOPLAM</b>			<b>13.633.061,70</b>	<b>16.606.851,30</b>
<b>Nazım Hesaplar</b>				

**ÇAYSAN DOĞU KARADENİZ ÇAY ENTEGRE SANAYİ A.Ş.**  
**31.12.2015 TARİHLİ AYRINTILI BİLANÇO**

( TL)

PASİF	2014 ÖNCEKİ DÖNEM		2015 CARİ DÖNEM		
<b>I- KISA VADELİ YABANCI KAYNAKLAR</b>			<b>867.084,81</b>		<b>477.149,68</b>
<b>A- Mali Borçlar</b>					<b>5.458,77</b>
9- Diğer Mali Borçlar				5.458,77	
<b>B- Ticari Borçlar</b>		<b>622.959,17</b>			<b>256.809,91</b>
1- Satıcılar	622.959,17			256.809,91	
<b>C- Diğer Borçlar</b>		<b>117.851,49</b>			<b>38.787,89</b>
1- Ortaklara Borçlar	<b>8.600,28</b>			17.293,37	
4- Personele Borçlar	91.889,61			450,00	
5- Diğer Çeşitli Borçlar	17.361,60			21.044,52	
<b>F- Ödenecek Vergi ve Diğer Yük.</b>		<b>145.148,40</b>			<b>178.134,54</b>
1- Ödenecek Vergi ve Fon	96.711,19			112.312,95	
2- Ödenecek Sosyal Güv.Kes.	46.591,46			63.814,28	
4- Ödenecek Diğer Yük.	1.845,75			2.007,31	
<b>G-BORÇ VE GİDER KARŞILIKLARI</b>		<b>18.874,25</b>			<b>-2.041,43</b>
1-Dönem Karı / Diğ.Yas.Yük.Karş.	176.189,47			242.224,95	
2-Peşin Ödenen Vergi ve Diğer Yük(-)	195.063,72			244.266,38	
<b>II- UZUN VADELİ YABANCI KAYNAKLAR</b>			<b>1.158.725,21</b>		<b>1.421.928,13</b>
<b>E-Borç ve Gider Karşılıkları</b>		<b>1.158.725,21</b>			<b>1.421.928,13</b>
1- Kıdem Tazminatı Karşılıkları	1.158.725,21			1.421.928,13	
<b>II- ÖZ KAYNAKLAR</b>			<b>11.607.251,68</b>		<b>14.707.773,49</b>
<b>A- Ödenmiş Sermaye</b>		<b>8.000.000,00</b>			<b>8.000.000,00</b>
<b>B- Ser.Düz. Olumlu Farkı.</b>					
<b>C- Kar Yedekleri</b>		<b>316.395,11</b>			<b>584.909,11</b>
<b>D- Geçmiş Yıl Karları</b>		<b>1.376.175,89</b>			<b>2.862.342,57</b>
<b>D- Geçmiş Yıl Zararları (-)</b>					
<b>F- Dönem Net Karı</b>		<b>1.914.680,68</b>			<b>3.260.521,81</b>
<b>F- Dönem Net Zararı (-)</b>					
<b>TOPLAM</b>			<b>13.633.061,70</b>		<b>16.606.851,30</b>
<b>Nazım Hesaplar</b>					

## Ç A Y S A N

## DOĞU KARADENİZ ÇAY ENTEGRE SANAYİİ A.Ş.

## 2014 ve 2015 YILLARI GELİR TABLOSU

( TL.)

	ÖNCEKİ DÖNEM 2014	CARİ DÖNEM 2015
<b>A - BRÜT SATIŞLAR</b>	<b>7.679.737,80</b>	<b>11.833.380,87</b>
Yurtiçi Satışlar		
<b>B - SATIŞ İNDİRİMLERİ (-)</b>		
<b>C - NET SATIŞLAR</b>	<b>7.679.737,80</b>	<b>11.833.380,87</b>
<b>D - SATIŞLARIN MALİYETİ (-)</b>	<b>4.935.853,29</b>	<b>7.328.615,85</b>
Satılan Mamul Maliyeti	4.685.345,13	6.521.127,93
Satılan Ticari Mallar Maliyeti	250.508,16	783.378,73
Diğer Satışların Maliyeti		24.109,19
<b>BÜRÜT SATIŞ KARI</b>	<b>2.743.884,51</b>	<b>4.504.765,02</b>
<b>E - FAALİYET GİDERLERİ (-)</b>	<b>675.017,41</b>	<b>767.342,76</b>
Pazarlama, Satış Dağıtım Giderleri		42.190,00
Genel Yönetim Giderleri		725.152,76
<b>Faaliyet Karı veya Zararı</b>	<b>675.017,41</b>	<b>3.737.422,26</b>
<b>F - DİĞER FAAL. OLAĞAN GELİR VE KARLAR</b>	<b>190.321,53</b>	<b>59.287,42</b>
1- Faiz Gelirleri		
2- Diğer Gelir ve		
3- Enflasyon Düzeltme Karı		
<b>G - DİĞER FAAL.OLAĞAN GİDER VE</b>	<b>2.477,40</b>	<b>373,30</b>
1- Enflasyon Düzeltme Zararı		
<b>H - FİNANSAL GİDERLER</b>		
<b>OLAĞAN KAR VE ZARAR</b>	<b>2.256.711,23</b>	<b>3.796.336,38</b>
<b>I – OLAĞAN DIŞI GELİR VE KARLAR</b>	<b>3.425,82</b>	<b>0,11</b>
<b>- OLAĞAN DIŞI GİDER VE ZARARLAR (-)</b>	<b>169.266,90</b>	<b>293.589,73</b>
<b>DÖNEM BRÜT KARI</b>	<b>2.090.870,15</b>	<b>3.502.746,76</b>
<b>DÖNEM BRÜT ZARARI</b>		
<b>K - ÖDENECEK VERGİ VE DİĞ.YÜKÜMLÜLÜKLER</b>	<b>(176.189,47)</b>	<b>(242.224,95)</b>
<b>NET DÖNEM KARI</b>	<b>1.914.680,68</b>	<b>3.260.521,81</b>
<b>NET DÖNEM ZARARI</b>		

**Yıllar İtibarı ile Destekleme Primi Budama Tazminatı ve  
Budama Masrafı**

<b>Yıllar</b>	<b>Budama Masrafı (TL)</b>	<b>Budama Tazminatı (Bürüt) (TL)</b>	<b>Destekleme Primi (Bürüt) (TL)</b>
<b>1994</b>	77.602,00	230.527,00	
<b>1995</b>	125.983,00	666.943,00	
<b>1996</b>	179.671,00	1.423.475,00	
<b>1997</b>	408.816,00	2.216.592,00	
<b>1998</b>	639.694,00	2.718.473,00	
<b>1999</b>	1.656.160,00	1.618.684,00	
<b>2000</b>	3.114.233,00	12.086.158,00	
<b>2001</b>	4.621.727,00	22.627.356,00	
<b>2002</b>	6.076.267,00	31.845.497,00	
<b>2003</b>	8.006.886,00	38.453.361,00	39.925.626,55
<b>2004</b>			69.226.180,20
<b>2005</b>	9.085.409,00	35.089.654,00	81.718.752,01
<b>2006</b>	10.003.412,00	39.004.800,00	88.018.253,20
<b>2007</b>	10.656.654,62	44.844.364,22	101.837.657,07
<b>2008</b>	10.475.746,17	52.850.704,32	112.416.536,89
<b>2009</b>	12.542.425,11	56.543.979,58	126.007.174,98
<b>2010</b>	12.517.132,16	61.680.469,46	148.464.143,66
<b>2011</b>	15.089.249,65	68.000.866,81	147.026.314,92
<b>2012</b>	15.924.976,06	82.595.343,82	137.132.538,72
<b>2013</b>	16.843.637,69	93.418.446,66	139.868.081,88
<b>2014</b>	19.188.626,40	104.707.555,25	151.358.069,52
<b>2015</b>	20.992.499,22	118.401.867,26	158.607.227,52
<b>TOPLAM</b>	<b>178.226.807,08</b>	<b>871.025.117,38</b>	<b>1.501.606.557,12</b>