

## İÇİNDEKİLER

	<u>Sayfa NO.</u>
<b>I- KURULUŞUMUZUN TARİHÇESİ, TÜRK EKONOMİSİNDEKİ YERİ ve GELİŞİMİ</b>	<b>1</b>
<b>II- İDARİ BÜNYE</b>	
1- Hukuki Durum	2-3
2- Organlar	4-8
3- Toplu Bilgiler	9
4- Personel Durumu	10-24
5- Personel Harcamaları	25-26
6- Personel Bilgileri	27
<b>III- İŞLETME SONUÇLARI</b>	
1- İşletme Bütçesi ve Mali Durum	28-29
2- Üretici Çaylık Alanları ve İllere Göre Mubayaa	30
3- Yıllar İtibariyle Yaş Çay Alımı	31
4-Yıllar İtibariyle Yaş Çay Bedel Ödemeleri	32
5- Tedarik İşleri	33-36
6- Giderler	37
7- Taşıma ve Gümrükleme ( Stoklar Ayrıntısı )	38
8- Üretim ve Maliyetler	39-54
9- Satışlar	54-64
10- Mamul ve Yarı Mamul Stokları	64-67
11- Gelir ve Giderler	
12- Emekli İşçi Tazminatları ve Ayrılan Fon	69-70
13- Yatırımlar	71
<b>IV- VARLIKLAR</b>	
1- Varlıklar İçin	0 72
2- Hazır Değerler	73
3- Menkul Kıymetler	74
4- Ticari Alacaklar	75
5- Diğer Alacaklar	76
6- Stoklar	77
7- Diğer Dönen Varlıklar	77
8- Duran Varlıklar	78
9-Maddi Olmayan Duran Varlıklar	79
<b>V- KAYNAKLAR</b>	
1- Kaynaklar İcmali	80
2- Mali Ticari ve Diğer Borçlar	81
3- Alınan Avans, Ödenecek Vergi Yükümlülükler	82
4- Borç ve Gider Karşılıkları	83
5- Gelecek Aylara Ait Giderler	83
6- Öz Kaynaklar	84
7- İşletme Faaliyetleri Kar ve Zarar	85-86
8- Ödenek Takip ve Mukayese Tablosu	87-91
<b>VI- BİLANÇO</b>	
1- Bilanço, Aktif ve Pasif	92-93
<b>VII- GELİR</b>	
1- Kar-Zarar (Gelir Tablosu)	94-96
<b>VIII- EKLER</b>	<b>99-118</b>

## KURULUŞUMUZUN TARİHÇESİ, TÜRK EKONOMİSİNDEKİ YERİ VE GELİŞİMİ

Türkiye’de çayın yetiştirilmesi konusunda ilk çalışmalar 1888 yılında başlatılmış, zamanın Ticaret Nazırı İsmail Paşa aracılığıyla Çin’den getirilen tohumlar Bursa dolaylarında ekilmiş fakat olumlu sonuç alınmamıştır.

Batum ve havalisinde incelemeler yapan heyette bulunan Halkalı Yüksek Ziraat Mektebi Müdür Vekili Ali Rıza ERTEN seyahat dönüşü 1917 yılında İktisat Vekaletine verdiği raporda, Batum ve havalisinde çay ve narenciye yetiştiğini, aynı ekolojik şartların bulunduğu Rize ve civarında da çay bitkisi ve narenciye yetiştirilmesini önermiştir. Bu raporun önceleri dikkate alınmamasına rağmen; 1924 yılında çıkartılan 407 sayılı Kanun ile çay üretimi çalışmalarına başlanmıştır.

Çay tarımı deneme çalışmaları için Rize’de, Bahçe Kültürleri İstasyonu kurulmuş ve başına Ziraat Umum Müfettişi Zihni DERİN getirilmiştir. Deneme çalışmalarının olumlu sonuç vermesiyle 1937 yılında Sovyetler Birliği’nden, Gürcistan kökenli 20 ton çay tohumu alınarak daha etkili çalışmalar yapılmış, 1939 yılında 30 ton, 1940 yılında 20 ton çay tohumu satın alınarak üreticilere dağıtılmıştır.

29 Mart 1940 tarihinde çıkartılan 3788 sayılı Çay Kanunu ile çay tarımı ve üreticisi desteklenmiştir. Çıkartılan Kararname ile Araklı’ dan Rus sınırına kadar, bölgedeki 30 bin dönümlük bir alan çay tarımı için ayrılmış ve Ziraat Bankası’ndan 5 yıl süre ile üreticilere faizsiz kredi verilmesi kararlaştırılmıştır. Elde edilen yaş çay yaprağı işlenerek Zihni DERİN tarafından kurulan atölyelerde ilk kuru çay elde edilmiştir. 1942 yılında çıkartılan 4223 Sayılı Kanun ile çay ithali ve yurt içinde satılması devlet tekeline alınmıştır.

Giderek artan çay üretimi nedeniyle, fabrika kurulması sorunu ortaya çıkmış ve 1947 yılında 60 ton/gün kapasiteli ilk çay fabrikası Rize Fener Mahallesi’nde işletmeye açılmıştır. Üretim artmasıyla 5684, 6133, 6757 Sayılı Kanunlar ile da çay üretimi teşvik edilmiş ve çay plantasyonları artırılmıştır.

Önceleri Tekel Genel Müdürlüğü’ nün faaliyet konusu içinde yer alan çay üretimi; 06.12.1971 tarihinde çıkartılan 1497 Sayılı Kanun ile Çay Kurumu Genel Müdürlüğü’ne devredilmiştir. 08.06.1984 Tarih ve 233 Sayılı KHK ile Kuruluşumuz’ un ünvanı Çay İşletmeleri Genel Müdürlüğü ( ÇAYKUR ) olarak değiştirilmiştir.

2013 yılında 207.660 yaş çay üreticisi ile 759.104 dekar çaylık alanı kaydı vardır. 2013 yılında 45 adet tasnifli dökme kuru çay fabrikası ve 1 adet paketleme fabrikası 2 adet pazarlama ve üretim bölge müdürlüğü mevcut olup,130.310 ton siyah tasnifli dökme,48 ton yeşil tasnifli dökme, 353 ton organik siyah tasnifli dökme, 9 ton organik yeşil dökme olmak üzere toplam 130.721 ton tasnifli, 129.579 ton paketli siyah, 120 ton paketli yeşil, 176 ton organik paketli olmak üzere toplam 129.874 ton paketli çay üretimi gerçekleştirilmiştir.

Fabrikaların imalat ve sistem kapasitelerini geliştirmeye ağırlık verilmiş ve 1973 yılında günde 2.732 ton yaş çay yaprağı işlenirken, teknolojik gelişmelerden de faydalanılması sonucu 2013 yılında bu rakam, 7.075 Ton / Gün’ e yükseltilmiştir.

04.12.1984 gün ve 3092 sayılı Çay Kanunu'nun 1.maddesine göre; çay tekeli kaldırılmış, çay tarımı, üretimi, işlenmesi ve satışı serbest bırakılmıştır. Bunun sonucunda serbest çay piyasasında 300 civarında faaliyet gösteren işletme mevcuttur. Fakat bu sektörde gerekli olan yasal düzenlemelerin yetersizliği nedeniyle; iskansız ve ruhsatsız faaliyet gösteren özel işletmeler doğmuştur. Neticede üretilen çayların kalitesiz olmasına, kayıt dışı ekonomi ile üretilmesine sebebiyet verilmiştir.

Teşekkülümüz 3046 Sayılı Yasa'nın 4060 Sayılı Yasa ile değişik 4. ve 3313 Sayılı Yasa ile değişik 10. maddeleri uyarınca 26 Kasım 2002 tarihinde Gıda, Tarım ve Hayvancılık Bakanlığı'nın ilgili kuruluşu olmuştur. (27.11.2002 tarih ve 24949 sayılı Resmi Gazete'de yayımlanmıştır.)

## **II- İDARİ BÜNYE**

### **A- HUKUKİ DURUM**

#### **MEVZUAT**

Kuruluşumuz 440 sayılı İktisadi Devlet Teşekkülleri Kanununa göre 06.12.1971 tarih ve 1947 sayılı Çay Kurumu adı altında tüzel kişiliğe haiz faaliyetlerinde özerk ve sorumluluğu sınırlı bir İktisadi Devlet Teşekkülü olarak kurulmuştur. 01.03.1973 tarihinden itibaren Çay Kurumu Genel Müdürlüğü adı altında fiilen faaliyete geçerek, 4233 Sayılı Kahve ve Çay İnhisarı Kanunu ve 3788 Sayılı Çay Kanunu ile Tekele verilen yetkiler Çay Kurumu'na devredilmiştir.

11.04.1983 tarihinde Kamu İktisadi Teşebbüsleri'nin yeniden düzenlenmesi Bakanlar Kurulunca kararlaştırılarak 60 Sayılı Kanun Hükmündeki Kararname 20.05.1983 tarihli Resmi Gazete' de yayımlanarak yürürlüğe girmiştir.

Bu kararnamenin bazı maddeleri ise 19.10.1983 tarih ve 2929 Sayılı Kanun ile yeniden değişikliğe tabi tutulmuştur. 1497 Sayılı Çay Kurumu' nun kuruluş kanunu, Kanun Hükmünde Kararname ile yeniden değişikliğe tabi tutulmuş, mevcut 2640, 3788 ve 4223 Sayılı Kanunlar yürürlükten kaldırılarak 60 Sayılı Kanun Hükmündeki Kararname Hükümleri çerçevesinde faaliyette bulunmak üzere Çay İşletmeleri Genel Müdürlüğü adı altında bir Kamu İktisadi Kuruluşu kurularak Kuruluşumuz'un hukuki bünyesi teşkilat yapısı ve organları ile ilgili hususlar yeniden düzenlenmiştir. Bunun yanı sıra, 08.06.1984 tarih ve 233 sayılı Kamu İktisadi Teşebbüsleri hakkındaki Kanun Hükmündeki Kararname ile 60 ve 112 sayılı K.H.K. yürürlükten kaldırılmıştır.

28.10.1984 tarihinde Çaykur' un ana statüsü belirlenerek yeniden teşkilatlanmaya gidilmiştir. 04.12.1984 tarih ve 3092 Sayılı Kanun ile çay ürününün tarımı, üretimi, işletmesi ve satışı serbest bırakılarak bu konuda özel sektörün çay fabrikası kurma ve işletmesi sağlanmıştır.

233 Sayılı K.H.K. çerçevesi içinde faaliyetlerini özel bir şekilde yürüten Kuruluşumuz, tüzel kişiliğe haiz sorumluluğu sermayesi ile sınırlıdır.

Kuruluşumuz, Gümrük ve Tekel Bakanlığı'na bağlı olarak 1973 yılında 1 Milyar sermaye ile faaliyete başlamış olup , muhtelif yıllarda sermayesi bir çok kez artırılmış ve son olarak Yüksek Planlama Kurulu' nun 01.02.2013 tarih ve 2013 / T-2 Sayılı Kararı ile 1.060.000 Bin TL.'ye yükseltilmiştir.

233 sayılı K.H.K. hükümleri saklı kalmak şartı ile 11.04.2013 tarih ve 28615 sayılı Resmi Gazetede yayımlanan ÇAY İŞLETMELERİ GENEL MÜDÜRLÜĞÜ Ana Statüsü'nün 4. maddesinde ÇAY-KUR'un amaç ve faaliyet konuları;

Türkiye'nin Tarım Politikasına uygun olarak çay ziraatını geliştirmek, ekonomik gereklilik, karlılık ve verimlilik ilkeleri doğrultusunda; sermaye birikimine yardım ederek yatırım kaynağı yaratmak, serbest piyasa şartlarında en çok faydayı temin etmek, gerekli hammadde temini ile her türlü çay ürünü üretmek, pazarlamak, ithal ve ihraç etmek, iç ve dış pazarlarda Teşekkülün rekabet gücünü arttırmaya yönelik olarak ilişkili ve yan ürünlerde gerek ve fayda görülen her türlü faaliyetlerde bulunmak amaçlarıyla teşkilolunan ÇAY-KUR'un faaliyet konuları aşağıda gösterilmiştir.

1-Üreticilerden, işletmeye uygun nitelikteki çay yapraklarını satın almak, kuru çay üretmek ve/veya üretirmek.

2-Satın alınan yaş çay yapraklarını işlemek ve değerlendirmek için teknolojik faaliyette bulunmak.

3-Ürettiği veya ithal ettiği kuru çayların iç ve dış pazar isteklerine uygun olarak harmanlanmasını, paketlenmesini ve pazarlanmasını sağlamak.

4-Yukarıdaki faaliyetlerle ilgili olarak;

A) Gerekli tesisleri kurmak, kiralamak ve işletmek.

B) Üretim faaliyetlerinden doğan yan ürünleri değerlendirmek ve yardımcı maddeler üretmek, bitkisel çaylar , soğuk çay, kafein, ekstrat ile diğer ilişkili ve yan sektörlerle ait ürünlerin üretimini ve pazarlamasını yapmak ve/veya yaptırmak.

C) Çay ürününün kalite ve veriminin ve işletme tekniğinin geliştirilmesi için gerekli araştırmaları yapmak, müessese ve labaruarlar kurmak, işletmek.

D) Gerekli madde ve araçları tedarik etmek.

E) Ticaretle iştiğal etmek ihracat ve ithalat yapmak.

F) Çay eksperlerinin yetiştirilmesi için gerekli önlemleri almak.

H)Teşekkülün ihtiyacı için her türlü taşınır ve taşınmaz mal edinmek, kamulaştırma yapmak, aynı, sınai ve ticari haklar tesis etmek, bunlar üzerinde tasarrufta bulunmak.

İ) Mevzuat uyarınca verilen diğer görevleri yerine getirmek.

5-Kurulmuş ve kurulacak küçük ve orta büyüklükteki özel kuruluşlara idari ve teknik alanlarda rehberlik yapmak.

ÇAY-KUR bu amaç ve faaliyetlerini doğrudan doğruya ve müessese, bağlı ortaklık, iştiirak ve diğer birimleri eliyle yerine getirir. ÇAY-KUR' un amaç ve faaliyet konuları Yüksek Planlama Kurulu kararı ile değiştirilebilir.

## B - ORGANLAR

### 1- TEŞKİLATIN YAPISI

Çaykur' un 2013 yılında merkez teşkilatı; Genel Müdür ve 2 yardımcısının yönetiminde, Teftiş Kurulu, Hukuk Müşavirliği ve 12 Daire Başkanlığı'ndan oluşmaktadır.

Taşra teşkilatı ise 45 yaş çay işleme fabrikası, 1 paketleme fabrikası, 2 pazarlama ve üretim bölge müdürlüğü, Atatürk Çay ve Bahçe Kültürleri Araştırma Enstitüsü, Anatamir Fabrikası ve 7 adet Pazarlama Müdürlüğü'nden oluşmaktadır.

### 2- YÖNETİM ORGANI

Çay İşletmeleri Genel Müdürlüğü' nün yönetim organı 233 sayılı KHK' ye göre bir Genel Müdür, üç Genel Müdür Yardımcısı, ikisi ilgili Bakanın teklifi ile Bakanlık temsilcisi iki Yönetim Kurulu Üyesi olmak üzere altı kişiden oluşmaktadır.

Yönetim Kurulumuzca 2013 yılında 24 toplantı yapılmış olup 159 adet karar almıştır.

### HUKUK MÜŞAVİRLİĞİ

Kuruluşumuzun her türlü etkinliklerinden yasal konular hakkında yöneticilerimizi aydınlatmak, Çaykur ile üçüncü kişiler arasında yasal, parasal vergi uyumsuzlukları ve cezai neticeler doğurabilecek ilişkilerde kuruluşumuzun çıkarlarını koruyucu anlaşmazlıkları önleyici, yasal önlemler olarak anlaşmaların bu esaslar çerçevesinde yapılmasında yardımcı olan müşavirliğimiz ayrıca bu faaliyet döneminde icra ve kaçakçılık konularında da faaliyetlerini sürdürmüştür.

2013 yılında 1 adet 1. Hukuk Müşaviri, 1 adet Hukuk Müşaviri, 3 adet Avukat, 1 adet Müdür Yardımcısı, 2 adet şef, 2 adet V.H.K.İ ve 9 adet Pazarlama Bölge Müdürlüğü'nde 9 adet hizmet alım sözleşmeli Avukat olmak üzere 19 personelle çalışmalarını yürüten Müşavirliğimiz, faaliyet dönemi içinde, Hukuk, İş, İdari, Ceza ve İcra olarak 1027 dava takip edilmiştir. Takip edilen davalardan 335 adeti sonuçlandırarak 692 davayı bir sonraki yıla bırakmıştır.

### TEFTİŞ KURULU

Çaykur merkez ve taşra teşkilatlarında kanun, kararname, tüzük, yönetmelik, yönetim kurulu kararları, tamimler ve genel müdürlük emirleriyle konmuş kuralların uygulama şekilleri ve personelin çalışma durumları hakkında genel müdür adına teftiş inceleme ve soruşturma yapan Teftiş Kurulu 2013 yılında 13 fiili personeli ile çalışmalarını yürütmüştür.

<b>RAPORLAR</b>	<b>2012'den Devreden Adet</b>	<b>2013 Yılında Ele Alınan Adet</b>	<b>Toplam</b>	<b>2013'de Sonuçlanan Adet</b>	<b>2014 Yılına Devreden Adet</b>
Tahkikat Raporu	8	36	44	44	
Teftiş Raporu		26	26	26	
İnceleme Raporu		1	1	1	
Teklif Raporu					
Ara Rapor					
<b>Toplam</b>	<b>8</b>	<b>63</b>	<b>71</b>	<b>71</b>	

## **ÖZEL KALEM MÜDÜRÜ**

Genel Müdürlüğe bağlı olarak 2013 yılında 23 fiili personeli ile görevini yürütmüştür.

## **YÖNETİM KURULU BÜRO MÜDÜRLÜĞÜ**

Genel Müdürlüğe bağlı olarak, 2013 yılında 1 personel ile görev yürütülmüştür.

## **PERSONEL DAİRESİ BAŞKANLIĞI**

Kuruluşumuza bağlı olarak çalışan işletme ve ünitelerdeki personelin işe alımı ve görevlerinde ilerlemeleriyle özlük işlerinin tatbiki, personelin eğitim ve görevleriyle ilgili çalışmalarını belli kanun, yönetmelik ve talimatlarla bir esasa bağlamak için çalışan daire başkanlığı 2013 yılında 22 fiili personeli ile çalışmalarını yürütmüştür.

## **MUHASEBE VE MALİ İŞLER DAİRESİ BAŞKANLIĞI**

Kuruluşumuz merkez ve ünite birimlerinin bütçe, bilanço, mali ve diğer konularda çalışmalarını kanun ve mevzuatlar doğrultusunda yürütür. Muhasebe konularında uygulama birliğinin sağlanması için tüm birimlere yıl içinde muhasebe, ambar ve kasa mevzuatları hakkında gerekli eğitimi vererek, ihtiyaca cevap verecek yönde çalışmalarını 2013 yılında 23 personeli ile yürütmüştür.

## **SATINALMA DAİRESİ BAŞKANLIĞI**

Kuruluşumuzun işletme ve yatırım faaliyetlerinin gerektiği alım ve satım işlerini kanun ve mevzuatlarımız doğrultusunda yürüten Daire Başkanlığı 2013 yılında çalışmalarını 16 fiili personeli ile yürütmüştür.

## **PAZARLAMA DAİRESİ BAŞKANLIĞI**

Kuruluşumuzun pazarlama politikasını yürütmek ve gerçekleştirmeye çalışan Daire Başkanlığı 2013 yılında çalışmalarını 18 fiili personel ile yürütmüştür.

## **ÇAY TARIM DAİRESİ BAŞKANLIĞI**

Çaykur yararına olarak bölgede mevcut çay bahçelerini ıslah etmek, yaş çay mubayaasını belli esaslar dahilinde sağlamak, mevcut üreticileri iyi çay yetiştirme ve mubayaası hususunda eğitmek, alım merkezlerinin kontrol işleri ile bu hususta diğer çalışmaları merkez ve taşra teşkilatı ile birlikte faaliyet gösteren bu daire çalışmalarını 2013 yılında 10 fiili personelle yürütmüştür.

## **İŞLETME VE ÜRETİM DAİRESİ BAŞKANLIĞI**

Çaykur yararına mevcut üretimin planlanması, işletmelerin koordineli bir şekilde çalışmalarının temini, stokların kontrolü ve çay dağıtımının düzenli bir şekilde yürütülmesi gibi hizmetleri merkezde 2013 yılında 16 personel ile yürütmüştür.

## **PROJE VE İNŞAAT DAİRESİ BAŞKANLIĞI**

Kuruluşumuzun yararına planlama, proje, inşaat kontrol ve tamirat işlerini 2013 yılında 20 fiili personel ile yürütmüştür.

## **MAKİNE DAİRESİ BAŞKANLIĞI**

Çaykur'un makine işleriyle ilgili tüm işlemlerin programlanmasını ve gerçekleştirilmesini sağlamak amacıyla çalışmalarını sürdüren bu daire 2013 yılında 9 fiili personeli ile mevcut işleri yürütmüştür.

## **ENERJİ DAİRESİ BAŞKANLIĞI**

Enerji Dairesi Başkanlığı 2013 yılındaki çalışmalarını 12 fiili personeli ile yürütmüştür.

## **ARAŞTIRMA PLANLAMA KOORDİNASYON DAİRESİ BAŞKANLIĞI**

Kuruluşumuz'un geleceğine yönelik yeni projeler geliştirip, programlanmış projeleri geliştirmek, yatırımların yatırım planları çerçevesinde planlanıp programlanmasını sağlamak, görev ve yetkileri dahilinde deneme ve istatistiksel bilgileri elde etme konularında ilgili çalışmaları 2013 yılında 17 fiili personeli ile yürütmüştür.

## **İDARİ ve SOSYAL İŞLER DAİRESİ BAŞKANLIĞI**

Merkez Teşkilatı sosyal tesislerin yönetimi, emniyeti, temizliği, bakım onarım işleri ile haberleşme, arşiv, sağlık, eğitim ve basınla ilgili kuruluşumuza yönelik konularda çalışmalar yapan bu daire 2013 yılında 23 fiili personeli ile görevini yürütmüştür.

## **BİLGİ İŞLEM DAİRESİ BAŞKANLIĞI**

Kuruluşumuzun bilgisayar alt yapısını oluşturarak, yazılım ve donanım konusunda tüm daire başkanlıkları ve taşra birimlerine hizmet vermek üzere 2013 yılında 16 fiili personelle işlemlerini yürütmektedir.

## ÇAY İŞLETMELERİ GENEL MÜDÜRLÜĞÜ

### YÖNETİM KURULU VE GENEL MÜDÜR YARDIMCILARI

Adı Soyadı Unvanı	Temsil Ettiği Bakanlık veya Kuruluş	Teşekküldeki Görevi veya Mesleği	Görevli Bulunduğu Süre	
			Başlama Tarihi	Ayrılış Tarihi
İmdat SÜTLÜOĞLU <i>Yönetim Kurulu Başkanı</i>	Çay İşletmeleri Genel Müdürlüğü	Genel Müdür	27.4.2011	Devam Ediyor
Süleyman PINARBAŞ <i>Yönetim Kurulu Üyesi</i>	Çay İşletmeleri Genel Müdürlüğü	Genel Müdür Yrd.	22.8.2012	Devam Ediyor
Turgay TURNA <i>Yönetim Kurulu Üyesi</i>	Çay İşletmeleri Genel Müdürlüğü	Genel Müdür Yrd.	22.8.2012	Devam Ediyor
Ali KARACA <i>Yönetim Kurulu Üyesi</i>	Gıda, Tarım ve Hayvancılık Bakanlığı	Hayvancılık Genel Müdürü	2.6.2010	1.6.2013
Mevlüt GÜMÜŞ <i>Yönetim Kurulu Üyesi</i>	Gıda, Tarım ve Hayvancılık Bakanlığı	Bitkisel Üretim Genel Müdürlüğü	24.7.2013	Devam Ediyor
Nizamettin EKİNCİ <i>Yönetim Kurulu Üyesi</i>	Gıda, Tarım ve Hayvancılık Bakanlığı	Personel Genel Müdürü	10.4.2011	Devam Ediyor
Salih KÖSE <i>Yönetim Kurulu Üyesi</i>	T.C. Başbakanlık Hazine Müsteşarlığı	Yıllık Programlar ve Konjonktür Değerlendirme Genel Müdürlüğü	11.4.2011	Devam Ediyor



## ÇAY İŞLETMELERİ GENEL MÜDÜRLÜĞÜ ANA ORGANİZASYON ŞEMASI

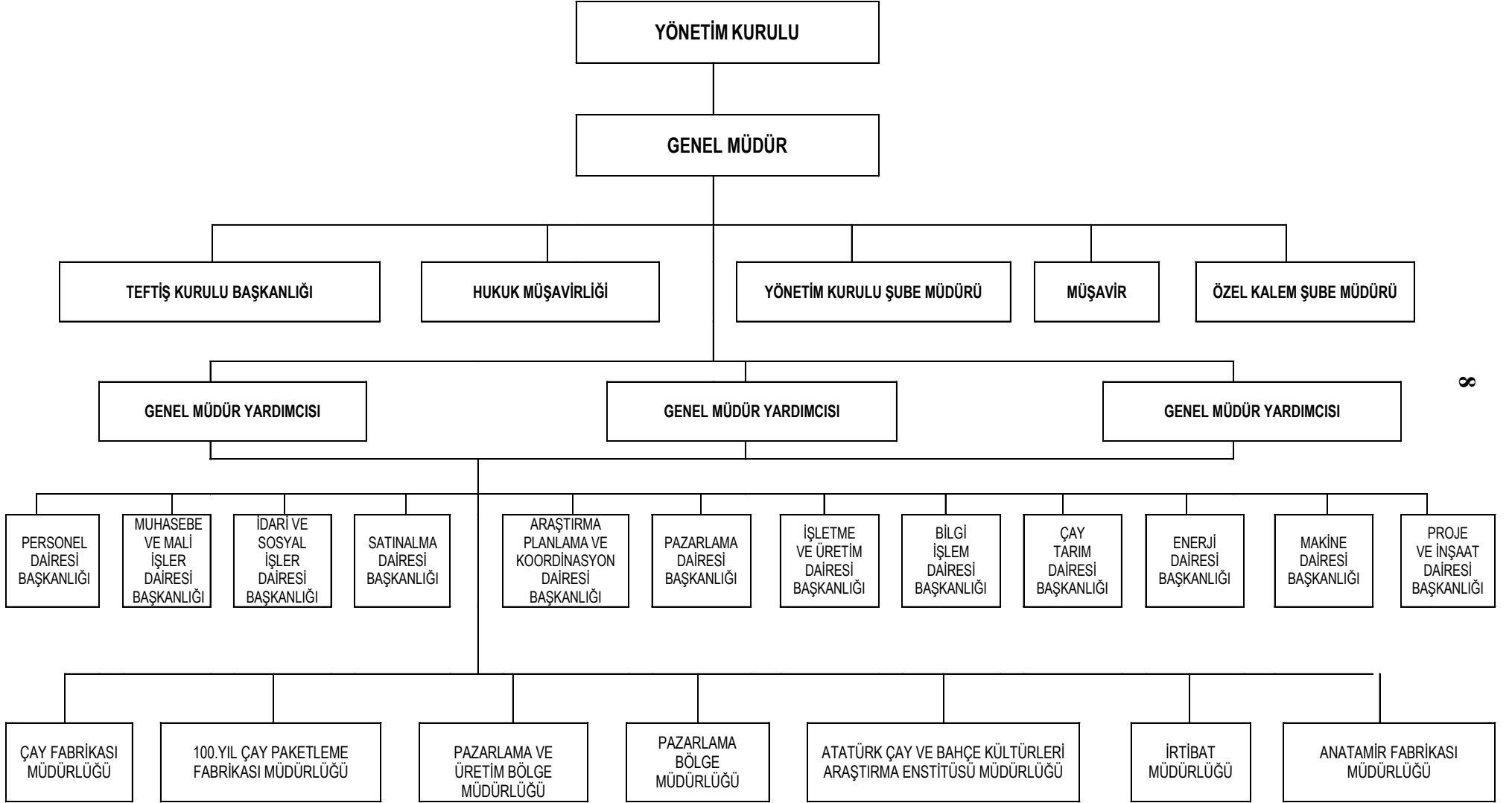

## TOPLU BİLGİLER

TOPLU BİLGİLER	ÖLÇÜ	2004	2005	2006	2007	2008	2009	2010	2011	2012	2013	Son İki Yıl Farkı	Artış %
Esas Sermaye	BİN TL	469.413	469.413	469.413	469.413	469.413	594.413	594.413	915.000	915.000	1.060.000	145.000,00	15,85
Ödenmiş Sermaye	"	468.492	465.181	465.181	465.181	465.181	590.181	594.413	714.413	894.413	1.056.413	162.000,00	18,11
Öz kaynaklar	"	401.832	441.657	473.915	483.592	474.760	576.552	553.792	599.235	714.408	886.106	171.698,00	24,03
Yabancı kaynaklar	"	100.400	55.597	53.209	198.621	357.176	342.519	375.496	468.264	564.279	600.470	36.191,00	6,41
Finansman Giderleri	"				1.218	8.572	15.591	8.311	25.966	26.254	27.056	802,00	3,05
Maddi Dur.Var. (Edin. Değeri)	"	408.106	411.532	422.528	426.164	431.354	432.972	435.174	437.018	463.604	482.795	19.191,00	4,14
Maddi Dur.Var. Birikmiş Amor.	"	285.221	294.144	300.135	307.868	312.658	321.160	328.822	331.840	337.903	338.536	633,00	0,19
Maddi Olmy.Duran Varl. (Edinme)	"	2.265	2.371	2.588	3.105	3.268	7.128	7.235	10.045	10.500	12.084	1.584,00	15,09
Maddi Olmy.D.V. Amortismanı	"	862	1.129	1.470	1.889	2.212	2.495	2.848	4.473	4.773	5.610	837,00	17,54
Yatırımlar İçin Yap.Nakdi	"	3.897	4.249	14.596	5.556	10.001	6.894	2.890	8.434	24.370	25.132	762,00	3,13
Yatırım Gerç. Oranı( Nakdi )	%	50	43	87	65	52	55	27	77	90	98	8,00	8,89
İştiraklere Ödenen Sermaye	BİN TL	2.342	2.342	2.342	2.342	2.342	2.526	645	645	1.094	4.357	3.263,00	298,26
Yaş Çay alım Miktarı	Ton	586.929	603.512	627.205	658.629	650.094	593.538	590.378	652.981	655.285	672.208	16.923,00	2,58
Tüm Alım Tutarı	BİN TL	326.269	377.520	440.020	508.733	584.482	576.731	628.590	790.768	881.789	973.913	92.124,00	10,45
Başlıca Mal ve Hiz. Üretim Miktar													
- Tasnifli Siyah Çay	Ton	107.335	109.798	115.181	121.707	123.804	111.652	106.355	116.357	123.941	130.310	6.369,00	5,14
-Tasnifli Yeşil Çay			201	70	13		19	139	131	106	48	(58)	(54,72)
- Organik Siyah Çay								152	313	339	353	14,00	4,13
- Organik Yeşil Çay								5	13	10	9	(1)	(10,00)
- Paketli Siyah Çay	"	114.922	111.532	111.789	115.103	111.374	106.795	122.930	106.027	120.192	129.579	9.387,00	7,81
-Paketli Yeşil Çay	"	142	113	49	70	88	113	118	115	96	120	24,00	25,00
- Paketli Organik Çay								107	132	173	176	3,00	1,73
Tüm Üretim Tutarı	BİN TL	523.691	586.815	657.152	771.574	867.693	861.639	930.618	1.086.594	1.203.199	1.276.436	73.237,00	6,09
Üretim Kapasitesi ( Yaş Yaprak )	Ton/Gü	6.465	6.465	6.465	6.595	6.677	6.757	6.757	6.710	7.100	7.075	(25)	(0,35)
Kapasiteden yararlanma Oranı	%	89	89	89	89	88	83	90	91	91	87	(4)	(4,40)
Üretim Verimliliği ( Randıman )	"	18,26	18,20	18,35	18,48	19,05	18,80	18,05	17,89	18,98	19,44	0,46	2,42
Çay Satış Miktarı	Ton	115.091	116.076	117.034	116.324	107.530	109.808	125.016	103.248	115.140	133.545	18.405,00	15,98
Net Satış Tutarı	BİN TL	601.528	667.748	747.941	815.963	854.058	950.309	1.173.076	1.025.389	1.259.825	1.517.855	258.030,00	20,48
Stoklar :													
- İlk Madde ve Malzeme	BİN TL	12.268	12.561	19.204	14.882	17.547	21.142	15.293	29.003	32.435	27.285	(5.150)	(15,88)
- Yarı Mamul (Siyah)	Ton	65.545	59.882	62.053	67.908	79.787	83.683	66.411	77.831	79.960	79.486	(474)	(0,59)
- Yarı Mamul (Siyah)	BİN TL	230.941	259.827	302.847	371.588	486.838	559.682	490.387	633.170	683.293	746.439	63.146,00	9,24
- Yarı Mamul (Yeşil)	Ton	102	223	287	225	154	67	92	109	118	44	(74)	(62,71)
- Yarı Mamul (Yeşil)	BİN TL	817	1.499	2.260	1.828	1.337	628	1.218	1.667	1.975	563	(1.412)	(71,49)
- Yarı Mamul (Organik )	Ton							107	306	442	622	180,00	40,72
- Yarı Mamul (Organik )	BİN TL							1.599	5.597	7.551	11.850	4.299,00	56,93
- Siyah Çay Mamul	Ton	8.191	7.550	2.976	1.891	5.799	2.899	1.358	4.330	10.526	7.331	(3.195)	(30,35)
- Siyah Çay Mamul	BİN TL	37.152	39.186	16.911	14.339	41.765	22.884	11.510	39.187	99.765	70.566	(29.199)	(29,27)
- Yeşil Çay Mamul	Ton	1	57	25	28	32	46	28	30	27	33	6,00	22,22
- Yeşil Çay Mamul	BİN TL	26	522	246	323	422	705	469	714	759	922	163,00	21,48
- Organik Çay Mamul	Ton							9	30	39	65	26,00	66,67
- Organik Çay Mamul	BİN TL							160	675	1.008	1.312	304,00	30,16
Memur (Ortalama)	Kişi	406	395	375	454	475	475	467	467	480	474	(6)	(1,25)
Sözleşmeli (Ortalama)	"	646	590	633	875	792	788	788	788	929	935	6,00	0,65
İşçi (Ortalama)	"	8.641	8.601	8.696	9.579	8.010	8.772	7.855	6.345	7.156	7.100	(56)	(0,78)
Personel İçin Yapılan Tüm Giderler	BİN TL	199.371	208.352	222.278	252.065	306.026	326.102	310.407	329.560	336.375	372.081	35.706,00	10,61
Cari Yıla İlişkin	"												
- Memurlar İçin Yapılan Gider	"	10.260	10.669	11.456	12.767	16.126	18.462	19.811	22.590	26.888	28.610	1.722,00	6,40
- Memur Başına Aylık Ortalama	"	2.106	2.250	2.546	2.338	2.794	3.224	3.522	3.972	4.653	5.030	377,00	8,10
- Sözleşmeliler İçin Yapılan Gider	"	12.183	11.673	12.331	14.568	13.638	24.483	25.875	31.889	39.444	42.138	2.694,00	6,83
- Sözleşmeli Başına Aylık Ort.	"	1.572	1.648	1.623	1.387	1.384	2.576	1.506	3.372	3.538	3.756	218,00	6,16
- İşçiler İçin Yapılan Gider	"	176.908	185.985	198.491	224.731	252.431	260.955	264.721	261.525	264.421	301.333	36.912,00	13,96
- İşçi Başına Aylık Ortalama Gid.	"	1.706	1.802	1.902	1.955	2.774	2.898	3.342	3.435	3.079	3.537	458,00	14,87
Tahakkuk Eden Vergiler	BİN TL	28.990	30.143	29.119	34.203	29.814	35.271	50.624	32.308	41.296	51.720	10.424,00	25,24
GSYİH' ya Katkı ( Üretici Fiyatlı )	"	244.643	273.772	260.261	287.166	315.549	333.467	345.503	301.698	296.624	326.844	30.220,00	10,19
GSYİH' ya Katkı ( Alıcı Fiyatlı )	"	261.262	303.915	294.261	351.880	345.363	368.738	396.127	356.843	337.920	378.564	40.644,00	12,03
GSMH'ya Katkı ( Alıcı Fiyatlarıyla )	"	261.249	290.163	294.261	351.880	345.363	368.738	396.127	356.843	337.920	378.564	40.644,00	12,03
Faaliyet Karlılığı (Öz Kaynak Yön.)	%	17,70	12,70	8,50	4,97	6,14	5,39	4,13					
Mali Karlılık (Öz Kaynak Yön. )	%	6,50	11,90	6,80	2,00								
İktisadi Karlılık	%	4,90	10,10	6,30	1,64								
Zararlılık	%					1,86	4,03	4,87	12,44	0,90	0,40	(1)	(55,56)
Faaliyet Karı veya Zararı	BİN TL	65.701	107.596	40.492	24.052	29.144	31.064	22.869	(26.927)	(1.681)	(44.034)	(42.353)	2.519,51
Dönem Karı – Zararı	"	24.061	50.023	32.258	9.677	(8.832)	(23.209)	(26.991)	(74.557)	(64.825)	(39.301)	25.524,00	(39,37)
Bilanço Zararı	"	(198.182)	(148.159)	(115.901)	(106.223)	(115.055)	(138.264)	(165.255)	(239.812)	(304.637)	(343.941)	(39.304)	12,90

## C-PERSONEL DURUMU

TEŞEKKÜLÜMÜZÜN 2013 YILI KADROLARI İLE ORTALAMA  
YIL SONU SAYILARI

Personel	2012		2013			
	Çalışan Personel		Norm Kadro	Program Kadro	Çalışan Personel	
	Ortalama Kişi	Yıl Sonu Kişi	Sayı	Sayı	Ortalama Kişi	Yıl Sonu Kişi
A - Memurlar						
1- Genel idare hizmetleri	462	480	646	537	474	466
2- Teknik hizmetler						
3- Sağlık hizmetleri						
4- Eğitim ve öğretim hizmetleri						
5- Avukatlık hizmetleri						
- Yardımcı hizmetler						
Toplam (A)	462	480	646	537	474	466
B - Sözleşmeliler						
1- 399 Sayılı KHK'ye göre çalışanlar	941	929	1.665	1.410	935	
2- 657 Sayılı Kanuna göre çalışanlar						
3- Diğer sözleşmeliler						
Toplam (B)	941	929	1.665	1.410	935	
C - İşçiler						
1- Sürekli İşçiler						
a) Aylıklılar	2.905	2.772	3.423	2.772	2.631	2.569
b) Gündelikçiler (saat ücretliler)				-		
2- Geçici işçiler	2.848	63	10.085	3.349	3.060	60
Toplam ( C )	5.753	2.835	13.508	6.121	5.691	2.629
Genel toplam (A+B+C)	7.156	4.244	15.819	8.068	7.100	3.095
Taşeron işçiler	88	88			90	90

## MEMUR VE SÖZLEŞMELİ PERSONELİN TEŞKİLAT İÇİNDE DAĞILIMI

	Ünite Adı	2012	2012	2013	2013
		KADRO SAYISI	ÇALIŞAN KİŞİ	KADRO SAYISI	ÇALIŞAN KİŞİ
	<b>A - MERKEZ</b>				
1	Genel Müdürlük	3	3	3	3
2	Özel Kalem	23	23	22	22
3	Yön.Kur.Büro Müdürlüğü	1	1	1	1
4	Teftiş Kurulu Başkanlığı	13	13	13	13
5	Hukuk Müşavirliği	9	9	10	10
6	İdari ve Sos.İşl.D.Bşk.lığı	20	20	23	23
7	Personel Dai.Başkanlığı	23	23	22	22
8	Muhasebe ve Mali İşl.D.Bşk.	24	24	23	23
9	Pazarlama Dai.Başkanlığı	17	17	18	18
10	Satınalma Dai.Başkanlığı	15	15	16	16
11	A.P.K.Dai.Başkanlığı	16	16	17	17
12	Bilgi İşlem Da.Başkanlığı	15	15	16	16
13	Çay Tarım Dai.Başkanlığı	9	9	10	10
14	İşletme ve Ürt.Dai.Başkanlığı	15	15	16	16
15	Makina Dai.Başkanlığı	9	9	9	9
16	Enerji Dairesi Başkanlığı	11	11	12	
17	Proje ve İnş.Dai.Başkanlığı	22	22	20	20
	<b>Genel Müdürlükte bloke kadrolar</b>	<b>543</b>		<b>554</b>	
	<b>TOPLAM (A)</b>	<b>788</b>	<b>245</b>	<b>805</b>	<b>239</b>
	<b>B - Kuruluşa Bağlı İşletmeler</b>				
1	47 Adet Çay Fabrikası Müd.lükleri	966	966	940	940
2	Araştırma Müdürlüğü	23	23	22	22
3	Anatamir Fabrikası Müdürlüğü	21	21	21	21
4	100. Yıl Çay Pak.Fab.Müdürlüğü	24	24	26	26
5	Ankara İrt.Müdürlüğü	2	2	2	2
6	Ankara Paz.ve Üretim Böl.Müd.	22	22	23	23
7	Diyarbakır Paz.Böl.Müdürlüğü	11	11	11	11
8	Erzurum Paz.Böl.Müdürlüğü	12	12	11	11
9	İstanbul Paz.ve Üretim Böl.Müdürlüğü	23	23	24	24
10	İzmir Paz.Böl.Müdürlüğü	14	14	14	14
11	Kayseri Paz.Böl.Müdürlüğü	11	11	12	12
12	Mersin Paz.Böl.Müdürlüğü	13	13	14	14
13	Rize Paz.Böl.Müdürlüğü	11	11	11	11
14	Samsun Paz.Böl.Müdürlüğü	11	11	11	11
	<b>TOPLAM (B)</b>	<b>1.164</b>	<b>1.164</b>	<b>1.142</b>	<b>1.142</b>
	<b>GENEL TOPLAM</b>	<b>1.952</b>	<b>1.409</b>	<b>1.947</b>	<b>1.381</b>

## MERKEZ VE TAŞRA TEŞKİLATI (I),(II) SAYILI CETVELE TABİ PERSONELİN DAĞILIMI

A - MERKEZ	2012 YILI			2013 YILI		
	I SAYILI KAD.PER.	II SAYILI SÖZ.PER.	TOPLAM PER.ADEDİ	I SAYILI KAD.PER.	II SAYILI SÖZ.PER.	TOPLAM PER.ADEDİ
Genel Müdürlük	3		3	3		3
Özel Kalem	20	3	23	20	2	22
Yön.Kur.Büro Müdürlüğü	1		1	1		1
Teftiş Kurulu Başkanlığı	12	1	13	12	1	13
Hukuk Müşavirliği	2	7	9	2	8	10
İdari ve Sos.İşl.D.Bşk.İlğı	7	13	20	7	16	23
Personel Dai.Başkanlığı	6	17	23	6	16	22
Muhasebe ve Mali İşl.D.Bşk.	7	17	24	7	16	23
Pazarlama Dai.Başkanlığı	6	11	17	5	13	18
Satınalma Dai.Başkanlığı	4	11	15	4	12	16
A.P.K.Dai.Başkanlığı	7	9	16	7	10	17
Bilgi İşlem Da.Başkanlığı	4	11	15	4	12	16
Çay Tarım Dai.Başkanlığı	5	4	9	6	4	10
İşletme ve Ürt.Dai.Başkanlığı	6	9	15	7	9	16
Makina Dai.Başkanlığı	5	4	9	5	4	9
Enerji Dairesi Başkanlığı	2	9	11	3	9	12
Proje ve İnş.Dai.Başkanlığı	5	17	22	4	16	20
<b>TOPLAM</b>	<b>102</b>	<b>143</b>	<b>245</b>	<b>103</b>	<b>148</b>	<b>251</b>
<b>B - TAŞRA</b>						
Araştırma Müdürlüğü	9	14	23	9	13	
Anatamir Fabrikası Müdürlüğü	5	16	21	4	17	21
100.Yıl Çay Pak.Fab.Müdürlüğü	5	19	24	5		5
Ambarlık Çay Fabrikası	6	15	21	6	14	20
Araçlı Çay Fabrikası	7	22	29	6	24	30
Ardeşen Çay Fabrikası	6	23	29	6	25	31
Arhavi Çay Fabrikası	8	12	20	7	13	20
Aşıkler Çay Fabrikası	6	12	18	6	12	18
Azıklı Çay Fabrikası	6	10	16	6	8	14
Bölmü Çay Fabrikası	8	18	26	5	19	24
Büyükköy Çay Fabrikası	6	10	16	6	10	16
Camıdağı Çay Fabrikası	6	14	20	7	16	23
Cumhuriyet Çay Fabrikası	9	18	27	8	26	34
Çamlı Çay Fabrikası	8	16	24	7	16	23
Çayeli Çay Fabrikası	6	11	17	6	13	19
Çiftlik Çay Fabrikası	6	7	13	6	7	13
Derepaşarı Çay Fabrikası	7	12	19	7	9	16
Eskipazar Çay Fabrikası	7	14	21	7	14	21
Fındıklı Çay Fabrikası	6	16	22	6	16	22
Gündoğdu Çay Fabrikası	7	14	21	8	15	23
Güneysu-Ulucami Çay Fabrikası	7	26	33	6	24	30
Hayrat Çay Fabrikası	6	17	23	5	16	21
Hemşin Organik Çay Fabrikası	6	9	15	6	9	15
Hopa Çay Fabrikası	7	12	19	8	12	20
İşıklı Çay Fabrikası	7	10	17	7	10	17
İyidere Çay Fabrikası	6	13	19	7	15	22
Kalecik Çay Fabrikası	7	12	19	7	12	19
Kalkandere Çay Fabrikası	6	12	18	6	12	18
Karaca Çay Fabrikası	6	15	21	6	16	22
Kemalpaşa Çay Fabrikası	5	14	19	6	13	19
Kendirli Çay Fabrikası	6	13	19	6	11	17
Kirazlık Çay Fabrikası	8	15	23	7	13	20
Melyat Çay Fabrikası	6	15	21	8	12	20
Muratlı Çay Fabrikası	6	11	17	5	13	18
Musadağı Çay Fabrikası	6	14	20	7	14	21
Of Çay Fabrikası	8	15	23	6	15	21
Ortapazar Çay Fabrikası	8	10	18	8	12	20
Pazar Çay Fabrikası	7	16	23	7	18	25
Pazarköy Çay Fabrikası	6	12	18	6	12	18
Sabuncular Çay Fabrikası	7	10	17	7	12	19
Salarha Çay Fabrikası	6	18	24	6	16	22
Selimiye Çay Fabrikası	6	10	16	6	10	16
Sürmene Çay Fabrikası	8	28	36	7	25	32
Taşçılar Çay Fabrikası	6	13	19	6	12	18
Taşlıdere Çay Fabrikası	6	15	21			
Tersane Çay Fabrikası	7	15	22	7	14	21
Tirebolu Çay Fabrikası	8	18	26	7	19	26
Veliköy Çay Fabrikası	7	11	18	7	8	15
Z.Derin Çay Fabrikası	8	15	23	7	14	21
Ankara İrt.Müdürlüğü	2		2	2		2
Ankara Paz.Üretim Böl.Müd.	7	15	22	7	16	23
Diyarbakır Paz.Böl.Müdürlüğü	5	6	11	5	6	11
Erzurum Paz.Böl.Müdürlüğü	5	7	12	5	6	11
İstanbul Paz.üretim Böl.Müd.	6	17	23	6	18	24
İzmir Paz.Böl.Müdürlüğü	5	9	14	5	9	14
Kayseri Paz.Böl.Müdürlüğü	5	6	11	5	7	12
Mersin Paz.Böl.Müdürlüğü	6	7	13	6	8	14
Rize Paz.Böl.Müdürlüğü	5	6	11	5	6	11
Samsun Paz.Böl.Müdürlüğü	5	6	11	5	6	11
<b>TOPLAM</b>	<b>378</b>	<b>786</b>	<b>1.164</b>	<b>363</b>	<b>758</b>	<b>1.099</b>
<b>GENEL TOPLAM (A+B)</b>	<b>480</b>	<b>929</b>	<b>1.409</b>	<b>466</b>	<b>906</b>	<b>1.350</b>

	31/12/2012 TARİHİ İTİBARIYLA (A+B) TOPLAMI =	1393	
	I SAYILI CETVEL TOPLAMI (A+B)	=	466 (Merkez 103, Taşra 363)
	II SAYILI CETVEL TOPLAMI (A+B)	=	927 (Merkez 148, Taşra 779)

**Memur ve Sözleşmeli Personelin Hareketlerini Gösterir Çizelgeler**

<b>Giriş ve Çıkışlar</b>	<b>2012 Kişi</b>	<b>2013 Kişi</b>
Yıl başı mevcudu	1410	1409
Yıl içinde giren	35	28
Yıl içinde çıkan (-)	36	44
<b>Yıl sonu Mevcudu</b>	<b>1409</b>	<b>1393</b>

<b>Giriş Şekli</b>	<b>2012 Kişi</b>	<b>2013 Kişi</b>
Açıktan tayin	34	27
Naklen tayin (Müşterek Kararname ile)		
Mahkeme Kararı ile gelen	1	1
Seçim Kanunu ile gelen		
<b>TOPLAM</b>	<b>35</b>	<b>28</b>

<b>Çıkış Şekli</b>	<b>2012 Kişi</b>	<b>2013 Kişi</b>
İstifa	5	17
Başka Kuruluşa nakil	4	4
Emeklilik	25	17
Ölüm	2	2
Mahkeme Kararı gereği	-	
Müstafî	-	
Görevine Son	-	
İş akdî fesh	-	
Seçim Kanunu gereğince İstifa		4
<b>TOPLAM</b>	<b>36</b>	<b>44</b>

## (I) Sayılı Cetvele Tabi Personelin Hareketlerini Gösterir Çizelgeler

<b>Giriş ve Çıkışlar</b>	<b>2012 Kişi</b>	<b>2013 Kişi</b>
Yıl başı mevcudu	441	480
Yıl içinde giren	59	13
Yıl içinde çıkan (-)	20	27
<b>Yıl sonu Mevcudu</b>	<b>480</b>	<b>466</b>

<b>Giriş Şekli</b>	<b>2012 Kişi</b>	<b>2013 Kişi</b>
Açıktan tayin	-	
Naklen tayin(Müşterek Kararname ile)		
Mahkeme Kararı ile gelen	-	
Seçim Kanunu ile Gelen	-	
(II ) Sayılı Sözleşme statüden gelen	59	13
<b>TOPLAM</b>	<b>59</b>	<b>13</b>

<b>Çıkış Şekli</b>	<b>2012 Kişi</b>	<b>2013 Kişi</b>
İstifa		
Başka Kuruluşa nakil	1	2
Emeklilik	18	13
Ölüm	-	2
(II) Say.Söz.Statüye geçen	1	6
Görevine Son	-	
Seçim Kararı Gereğince İstifa		4
<b>TOPLAM</b>	<b>20</b>	<b>27</b>

Bünye İçi Tayin:

## (II) Sayılı Cetvele Tabi Personelin Hareketlerini Gösterir Çizelgeler

<b>Giriş ve Çıkışlar</b>	<b>2012 Kişi</b>	<b>2013 Kişi</b>
Yıl başı mevcudu	969	929
Yıl içinde giren	36	34
Yıl içinde çıkan (-)	76	36
<b>Yıl sonu Mevcudu</b>	<b>929</b>	<b>927</b>

<b>Giriş Şekli</b>	<b>2012 Kişi</b>	<b>2013 Kişi</b>
Açıktan tayin	34	27
Naklen tayin	-	
Mahkeme Kararı ile Gelen Statü Değ.)	1	1
(I) Say.Cet.gelen	1	6
(II) Say.Cet.gelen		
<b>TOPLAM</b>	<b>36</b>	<b>34</b>

<b>Çıkış Şekli</b>	<b>2012 Kişi</b>	<b>2013 Kişi</b>
İstifa	5	17
Başka Kuruluşa nakil	3	2
Emeklilik	7	4
Ölüm	2	
Görevine Son	-	
(I) Say.Cetvele giden	59	13
Seçim Kanunu gereği İstifa	-	
<b>TOPLAM</b>	<b>76</b>	<b>36</b>



## (III) Sayılı Cetvele Tabi Personelin Hareketlerini Gösterir Çizelgeler

<b>Giriş ve Çıkışlar</b>	<b>2012 Kişi</b>	<b>2013 Kişi</b>
Yıl başı mevcudu	-	-
Yıl içinde giren	-	-
Yıl içinde çıkan (-)	-	-
<b>Yıl sonu Mevcudu</b>		

<b>Giriş Şekli</b>	<b>2012 Kişi</b>	<b>2013 Kişi</b>
Açıktan tayin	-	-
Naklen tayin	-	-
<b>TOPLAM</b>	-	-

<b>Çıkış Şekli</b>	<b>2012 Kişi</b>	<b>2013 Kişi</b>
İstifa	-	-
Başka Kuruluşa nakil	-	-
Emeklilik	-	-
Ölüm	-	-
(II) Say.cetvele giden	-	-
<b>TOPLAM</b>		

**Memur ve Sözleşmeli Personelin Öğrenim Durumları**

<b>Öğrenim Dereceleri</b>	<b>2012 Kişi</b>	<b>2013 Kişi</b>
1 - Yüksek:		
- İktisadi ve Tic.İl.Akademisi	25	22
- Ziraat Fakültesi	358	368
- Diğer Fakülteler ve Yük.Okul	935	918
<b>TOPLAM</b>	<b>1318</b>	<b>1308</b>
2 - Lise vb.:		
- Lise	42	40
- Sanat Enst.ve diğerleri	42	38
3 - Ortaokul	7	7
- İlkokul	-	
- Belgesiz	-	
<b>TOPLAM</b>	<b>91</b>	<b>85</b>
<b>GENEL TOPLAM</b>	<b>1409</b>	<b>1393</b>

**Genel Müdürlük**  
**(I) Sayılı Cetvele Tabi Personelin Öğrenim Durumları**

Öğrenim Dereceleri	2012 Kişi	2013 Kişi
1 - Yüksek:		
- İktisadi ve Tic.İl.Akademisi	6	6
- Ziraat Fakültesi	19	20
- Diğer Fakülteler ve Yük.Okul	77	77
<b>TOPLAM</b>	<b>102</b>	<b>103</b>
2 - Lise vb.:		
- Lise	-	-
- Sanat Enst.ve diğerleri	-	-
3 - Ortaokul	-	-
- İlkokul	-	-
- Belgesiz	-	-
<b>TOPLAM</b>	-	-
<b>GENEL TOPLAM</b>	<b>102</b>	<b>103</b>

**Genel Müdürlük**  
**(II) Sayılı Cetvele Tabi Personelin Öğrenim Durumları**

Öğrenim Dereceleri	2012 Kişi	2013 Kişi
1 - Yüksek:		
- İktisadi ve Tic.İl.Akademisi		
- Ziraat Fakültesi	4	4
- Diğer Fakülteler ve Yük.Okul	118	124
<b>TOPLAM</b>	<b>122</b>	<b>128</b>
2 - Lise vb.:		
- Lise	9	8
- Sanat Enst.ve diğerleri	9	9
3 - Ortaokul	3	3
- İlkokul	-	
- Belgesiz	-	
<b>TOPLAM</b>	<b>21</b>	<b>20</b>
<b>GENEL TOPLAM</b>	<b>143</b>	<b>148</b>

**Taşra (Tüm Üniteler)**  
**(I) Sayılı Cetvele Tabi Personelin Öğrenim Durumları**

Öğrenim Dereceleri	2012 Kişi	2013 Kişi
1 - Yüksek:		
- İktisadi ve Tic.İl.Akademisi	19	16
- Ziraat Fakültesi	118	113
- Diğer Fakülteler ve Yük.Okul	240	234
<b>TOPLAM</b>	<b>377</b>	<b>363</b>
2 - Lise vb.:		
- Lise	-	
- Sanat Enst.ve diğerleri	1	
3 - Ortaokul	-	
- İlkokul	-	
- Belgesiz	-	
<b>TOPLAM</b>	<b>1</b>	
<b>GENEL TOPLAM</b>	<b>378</b>	<b>363</b>

**Taşra (Tüm Üniteler)**  
**(II) Sayılı Cetvele Tabi Personelin Öğrenim Durumları**

Öğrenim Dereceleri	2012 Kişi	2013 Kişi
1 - Yüksek:		
- İktisadi ve Tic.İl.Akademisi	-	
- Ziraat Fakültesi	225	231
- Diğer Fakülteler ve Yük.Okul	492	483
<b>TOPLAM</b>	<b>717</b>	<b>714</b>
2 - Lise vb.:		
- Lise	33	32
- Sanat Enst.ve diğerleri	32	29
3 - Ortaokul	4	4
- İlkokul	-	
- Belgesiz	-	
<b>TOPLAM</b>	<b>69</b>	<b>65</b>
<b>GENEL TOPLAM</b>	<b>786</b>	<b>779</b>

**Taşra (Tüm Üniteler)**  
**(III) Sayılı Cetvele Tabi Personelin Öğrenim Durumları**

Öğrenim Dereceleri	2012 Kişi	2013 Kişi
1 - Yüksek:		
- İktisadi ve Tic.İl.Akademisi	-	-
- Ziraat Fakültesi	-	-
- Diğer Fakülteler ve Yük.Okul	-	-
<b>TOPLAM</b>		
2 - Lise vb.:		
- Lise	-	-
- Sanat Enst.ve diğerleri	-	-
3 - Ortaokul	-	-
- İlkokul	-	-
- Belgesiz	-	-
<b>TOPLAM</b>		
<b>GENEL TOPLAM</b>		

**Daimi+Geçici İşçilerin Giriş ve Çıkış Hareketleri Önceki Yıl İle Karşılaştırmalı Olarak Gösterilmiştir**

<b>GİRİŞ VE ÇIKIŞLAR</b>	<b>2012 Kişi</b>	<b>2013 Kişi</b>
Yılbaşı mevcudu	3.145	2.835
Yıl içinde giren	7.825	7.219
Yıl içinde çıkan	8.135	7.425
Yıl sonu mevcudu	2.835	2.629

<b>GİRİŞ NEDENLERİ</b>	<b>2012 Kişi</b>	<b>2013 Kişi</b>
- Açıktan tayin		
- Geçici ve mevsimlik işçilerin işe başlatılması	7.824	7.219
- Naklen tayin		
- Askerlik dönüşü		
- Göreve iade		
- Başka nedenler (Mah. Karar İle Daimi Kad. Alınan)	1	
<b>TOPLAM</b>	<b>7825</b>	<b>7.219</b>

<b>AYRILIŞ NEDENLERİ</b>	<b>2012 Kişi</b>	<b>2013 Kişi</b>
- Emeklilik	839	703
- Askere alınma		
- Ölüm	23	11
- Kendi isteğiyle ayrılma		5
- İşten çıkarma	60	51
- Geçici ve mevsimlik işçilerin işten ayrılması	7.212	6.648
- Daimi kadroya alınan	1	7
- Daimi Kadro İptali (Mahkeme Kararı)		
- Memur ve sözleşmeli statüye geçme		
- Başkaca nedenler		
<b>TOPLAM</b>	<b>8.135</b>	<b>7.425</b>

İŞÇİLERİN KIDEM DURUMU	2012 Kişi	2013 Kişi
1 Yıdan az	-	
1-5 Yıl	73	47
5-10 Yıl	1.081	499
10-15 Yıl	1.293	1.552
15-20 Yıl	364	476
20 Yıdan fazla	24	55
<b>TOPLAM</b>	<b>2.835</b>	<b>2.629</b>

### İŞÇİLERİN TEŞKİLAT İÇİNDE DAĞILIMI

İŞYERLERİ	2012 YILI				2013 YILI			
	PROGRAMLANAN		YIL SONU		PROGRAMLANAN		YIL SONU	
	İŞÇİ SAYISI		İŞÇİ SAYISI		İŞÇİ SAYISI		İŞÇİ SAYISI	
	DAİMİ	GEÇİCİ	DAİMİ	GEÇİCİ	DAİMİ	GEÇİCİ	DAİMİ	GEÇİCİ
<b>A- TEŞEKKÜL MERKEZ</b>	145		135		135		135	
<b>B- TEŞEKKÜLE BAĞLI BİRİMLER</b>								
47 Adet Çay Fabrikası	1.977	3.725	1.600	63	1.600	3.346	1.461	60
Ankara Üretim ve Pazarlama Müd.	94	2	81		81	3	61	
İstanbul Üretim ve Pazarlama Müd.	41		33		33		25	
100.Yıl Çay Pak. "	618		748		748		703	
Araştırma Enst.Müd.	49		27		27		26	
Anatamir Fab.Müd.	95		94		94		108	
Diyarbakır Pazarlama Bölge Müdürlüğü	6		6		6		7	
Erzurum Pazarlama Bölge Müdürlüğü	11		11		11		12	
İzmir Pazarlama Bölge Müdürlüğü	6		5		5		3	
Kayseri Pazarlama Bölge Müdürlüğü	8		8		8		7	
Mersin Pazarlama Bölge Müdürlüğü	8		8		8		6	
Samsun Pazarlama Bölge Müdürlüğü	19		16		16		15	
Bloke Kadrolar								
<b>Toplam ( B )</b>	<b>2.932</b>	<b>3.727</b>	<b>2.637</b>	<b>63</b>	<b>2.637</b>	<b>3.349</b>	<b>2.434</b>	<b>60</b>
<b>GENEL TOPLAM</b>	<b>3.077</b>	<b>3.727</b>	<b>2.772</b>	<b>63</b>	<b>2.772</b>	<b>3.349</b>	<b>2.569</b>	<b>60</b>



## 2013 YILI AYLAR İTİBARIYLA GERÇEKLEŞEN GEÇİCİ İŞÇİ İSTİHDAMI (ADAM/AY)

ERÇEKLEŞEN GEÇİCİ İŞÇİ İSTİHDAMI (ADAM/AY)													
İŞYERLERİ	OCAK	ŞUBAT	MART	NİSAN	MAYIS	HAZR.	TEMZ.	AĞST.	EYLÜL	EKİM	KASIM	ARALIK	TOP.
Genel Müd.													
Çay Araşt.													
Anatamir													
İstanbul Ürtm. Paz.													
100.Yıl Pak.													
Ankara Ürtm.Paz.	2	2	2	2	2	2	1		1	1	1	1	17
Diyarbakır Paz.													
Erzurum Paz.													
İzmir Paz.													
Kayseri Paz.													
Mersin Paz.													
Samsun Paz.													
Ambarlık	1	1	1	48	145	145	145	145	138	49	0	0	818
Araıklı	1	1	1	61	191	194	192	191	183	71			1.086
Ardeşen	2	2	2	80	248	248	242	239	231	88			1.381
Arhavi				55	176	175	174	172	154	4			910
Aşıklar	3	3	3	51	152	152	152	151	146	19			832
Azaklı	1	1	1	23	82	83	83	82	47	0	1	0	405
Bölümlü	1	1	1	45	136		137	136	126	9	1	0	727
Büyükköy	2	2	2	43	132	131	130	130	125	16	1	0	714
Camıdağı	3	3	3	49		166	164	162	152	10	3	2	879
Cumhuriyet		1	2	52	194	196	197	195	161	29	3	2	1.031
Çamlı				46	160	161	162	161	127	1	1	0	819
Çayeli	2	2	2	65	205	206	206	205	196	64			1.152
Çiftlik	1	1	1	44	142	143	142	140	79	2	2	1	698
Derepazarı	1	1	1	36	112	112	89	112	83				547
Eskipazar				33	111	110	110	112	69	0	2	1	546
Fındıklı	1	1	1	69	212	212	212	211	203	7	1	0	1.131
Gündoğdu	1	1		48	158	158	156	153	143	12	0	0	831
Güneysu Ulucami	3	3	3	69	210	210	207	205	195	62	1	0	1.168
Hayrat	5	3	3	35	121	118	119	119	97				620
Hemşin	2	2	2	28	82	84	86	86	84	29			486
Hopa				62	216	211	211	206	163	21	1	0	1.091
İşıklı	4	3	3	46	135	134	135	135	101	1	1	0	697
İyidere	2	2	2	63	196	197	193	189	88	0	2	1	935
Kalecik	1	1		43	136	136	135	136	126	22			736
Kalkandere				49	160	159	160	159	111	0	1	0	800
Karaca	3	3	3	49	159	161	159	156	104				796
Kemalpaşa				45	155	153	153	150	114				770
Kendirli	4	4	4	42	129	128	128	127	70	0	1	1	637
Kirazlık	2	2	2	51	157	159	158	158	139	0	1	1	830
Melyat	3	3	3	54	165	165	166	165	135	3	1	1	864
Muratlı	2	2	2	54	191	191	186	184	183	61			1.056
Musadağı				38	121	121	121	120	114	3			639
Of		1	1	40	136	135	135	134	100	0	0	0	683
Ortapazar	2	2	2	46	140	140	139	137	128	3			739
Pazar	2	2	2	59	183	183	181	180	147	4	2	2	947
Pazarköy	2	2	2	29	94	97	96	96	73	0	0	0	491
Sabuncular	3	3	3	49	149	149	146	145	136	24	1	0	808
Salarha		1	2	48	167	165	166	164	153		0	1	868
Selimiye	2	2	2	55	183	181	182	178	127	0	0	0	913
Sürmene		1	1	57	175	174	172	169	123				873
Taşçılar	1	1	1	47	157	159	158	157	138	3	1		823
Tersane				37	120	121	120	120	92	0	1	0	608
Tirebolu				48	161	163	163	161	144	0			840
Veliköy	2	2	2	45	138	135	133	132	81	0			669
Zihniderin	3	3	3	43	153	154	154	153	136	0	1	1	805
Genel Top.	70	71	71	2.179	7.008	7.011	6.955	6.921	5.766	618	28	18	36.716

**PERSONEL HARCAMALARI**

Personele Yapılan Harcamalar	2012		2013							
	Harcanan		Harcanan							
	Toplam Harcama TL	Kişi Başına Ayda Düşen TL	Ödeneğin Son Durumu TL	Esas Ücretler TL	Ek Ödemeler TL	Sosyal Giderler TL	Cari Yıl Toplamı TL	Geçmiş Yıla İlgili Ödeme ve Geri Alışlar TL	Toplam Harcama TL	Kişi Başına Ayda Düşen TL
A-Yönetim Kurulu Üyeleri ve Denetçil.(Kurum Dışı)	84.353		92.100	92.048			92.048		92.048	
B-Memurlar	28.379.889	4.653	28.772.740	7.612.258	15.175.567	5.842.544	28.630.369	901.775	29.532.144	5.033
C-Sözleşmeliler	39.671.998	3.538	41.883.210	29.972.463	5.948.229	6.216.890	42.137.582	980.583	43.118.165	3.756
D-İşçiler	293.772.399	3.830	301.330.500	123.110.956	103.837.842		226.948.798	46.605.718	273.554.516	3.323
<b>Toplam (A+B+C+D)</b>	<b>361.908.639</b>		<b>372.078.550</b>	<b>160.787.725</b>	<b>124.961.638</b>	<b>12.059.434</b>	<b>297.808.797</b>	<b>48.488.076</b>	<b>346.296.873</b>	
Geçen Yıl Toplamı	336.374.553		331.426.500	148.718.630	110.097.339	71.937.284	330.753.253	31.155.386	361.908.639	
Fark	<b>25.534.086</b>		<b>40.652.050</b>	<b>12.069.095</b>	<b>14.864.299</b>	<b>-59.877.850</b>	<b>-32.944.456</b>	<b>17.332.690</b>	<b>-15.611.766</b>	
Taşeron İşçil.için Yap.Har.	1.354.334	1.283					1.478.776			1.369

Not: 1- Taşeron işçi 90 kişidir.

	671		681		Geçmiş Yıllalığı Ödeme ve Geri Alışlar
	Hsp No	Tutar	Hsp No	Tutar	
MEMUR	671.01.01.01	6.951,00	681.01.01.02	908.726,36	901.775
SÖZLEŞMELİ			681.01.01.03	980.583,00	980.583
İŞÇİ	671.01.01.01	72.790,00	681.01.07.02	20.745.290,00	
	671.01.01.04	297.751,00	681.01.09.01	1.111.542,00	
	671.01.01.05	12.798,00	681.01.10.01	14.063,00	46.605.718
			681.01.01.01	25.041.368,00	
			681.01.06.01	76.794,00	
TOPLAM		383.339,00		46.989.057,00	
			<b>GENEL TOPLAM</b>		<b>48.488.076</b>

**PERSONEL SOSYAL GİDERLERİ**

Sosyal Giderler	Memurlar		Sözleşmeliler		İşçiler		Toplam		Fark TL
	2012 TL	2013 TL	2012 TL	2013 TL	2012 TL	2013 TL	2012 TL	2013 TL	
A-Cari Yılla İlgili :									
1-Aile ve Çocuk Yardımı	569.824	604.816	846.813	877.365			1.416.637	1.482.181	65.544
2-Evlenme,Doğum ve Ölüm Yar.	656	4.252	16.084	7.669	8.456	10.719	25.196	22.640	(2.556,00)
3-Sosyal Yardım					5.008.389	12.784.414	5.008.389	12.784.414	7.776.025
4-Barındırma Giderleri									
5-Yedirme Yardımı	156.827	170.505	312.590	330.834	7.116.403	7.766.605	7.585.820	8.267.944	682.124
6-Giydirme Yardımı					759.006	814.170	759.006	814.170	55.164
7-Taşıma Giderleri		16.906			972.606	1.313.665	972.606	1.330.571	357.965
8-T.C.Emekli san.Kurum Karş.ve ek karş.	3.171.168	3.447.631	2.928.745	3.083.200			6.099.913	6.530.831	430.918
9-Emekli İkrami.İşten Ayr.Tazminatı					996.994	793.913	996.994	793.913	(203.081)
10-S.Sigortalar Primi İşveren Payı					25.076.822	27.969.153	25.076.822	27.969.153	2.892.331
11-İşsizlik Sigortası İşveren Payı					4.257.070	4.665.985	4.257.070	4.665.985	408.915
12- Genel Sağlık Sigortası İşveren Payı	1.242.219	1.381.324	1.765.937	1.917.822	15.236.022	16.906.808	18.244.178	20.205.954	1.961.776
13-Sağlık Giderleri		104.382			1.350.353	1.350.999	1.350.353	1.455.381	105.028
14-Eğitim Giderleri	139.639	112.728			4.661	7.964	144.300	120.692	(23.608)
15-Spor Giderleri									
16-Dinlenme Kamp.ve Yap.Harcamalar									
17-Pers.Dern.ve Vakıf.yap.Yard.									
18-Ayni ve Nakti Başkaca Sos.Giderler									
<b>Toplam (A)</b>	<b>5.280.333</b>	<b>5.842.544</b>	<b>5.870.169</b>	<b>6.216.890</b>	<b>60.786.782</b>		<b>71.937.284</b>	<b>86.443.829</b>	<b>14.506.545</b>
B-Geçmiş Yıllarla İlgili :									
1-Emekli İkramiyesi İşten Ayrılma Taz.	1.580.095		228.280				1.808.375		(1.808.375)
2-Diğer Ödemeler									
<b>Toplam (B)</b>	<b>1.580.095</b>		<b>228.280</b>				<b>1.808.375</b>		<b>-1.808.375</b>
<b>Genel Toplam</b>	<b>6.860.428</b>	<b>5.842.544</b>	<b>6.098.449</b>	<b>6.216.890</b>	<b>60.786.782</b>		<b>73.745.659</b>	<b>86.443.829</b>	<b>12.698.170</b>

## PERSONEL BİLGİLERİ

### Personel Kadroları

Yıl sonu itibari ile 466 memur, 927 sözleşmeli personel, 2.629 sürekli işçi istihdam edilmiştir.

Geçen yıla göre memurlarda 24 kişi, sözleşmeli personelde 2 kişi düşüş olmuştur. 2013 yılında sürekli işçi kadrosu yıl sonu itibari ile 2.569 kişi istihdam edilmiştir.

Geçici işçi kadrosunda yıl içinde 36.716 Adam/Ay kişi istihdam edilmiştir. Kadrolu işçi sayısı yılbaşı itibari ile 2.772 iken yıl içinde 7 geçici işçi mahkeme kararı ile daimi kadroya alınmış, 2 kişi işten çıkartma (cezaen) ve 208 kişi emekli ve ölüm nedeniyle ayrılmış, yıl sonunda 2.569 kişi kalmıştır.

### Personel Giderleri

2013 yılında personele yapılan cari yıl harcamaları geçen yıla göre %12,53 oranında artarak 372.193.192 TL olmuştur. Ayrıca geçmiş yıllla ilgili olarak tüm personele 28.824.758 TL kıdem tazminatı ödenmiştir.

Cari yıllla ilgili harcamaların %81'ü işçilere, % 19'si memur, sözleşmeli ve kuruluş dışı yönetim kurulu üyelerine aittir. Kişi başına ayda düşen harcamalar geçen yıla göre; memurlarda %8,17 sözleşmelilerde % 6,16 işçilerde ise %15,20 oranında artış gerçekleşmiştir.

### Sosyal Konular ve Giderler

Teşekkülümüzde istihdam edilen tüm personele 2013 yılında yapılan esas ve ek ödemelerin dışındaki sosyal giderler, personelin statülerine göre ayrı ayrı ve geçen yılın harcama rakamlarıyla karşılaştırmalı olarak tabloda gösterilmiştir.

Cari yıllla ilgili olarak personele yapılan sosyal giderler geçen yıla göre % 20,17 artarak 86.443.829 TL olmuştur. Bu giderlerin %6,76'sı memurlara, %86,05'i işçilere, %7,19'u sözleşmelilere aittir.

### Sosyal nitelikli harcama kalemleri aşağıda kısaca açıklanmıştır.

Çalışan işçilere 1 öğün 2000 kalori hesabına göre yemek verilmektedir. Memur ve sözleşmeli personele 2013 yılı Mali Yıl Bütçe Uygulaması talimatlarına göre Resmi Gazetede yayımlanan yemek tarifesine göre memurlara ek göstergelerine, sözleşmeli personele ise brüt ücretlerine göre belirlenen miktarda yemek bedeli tahsil edilmektedir.

01.01.2013-31.12.2014 dönemi ait toplu sözleşme gereği 2013 yılı için yemek yemeyen işçilere 5,02 TL nakden ödeme yapılmıştır. İşçilerin yaptıkları işle ilgili olarak Toplu İş Sözleşmesi hükümlerine göre 194,69 TL/Ay nakdi sosyal yardım ödenir.

2013 yılında, Hizmet Akdi Hükmü olarak yürürlükte bulunan Toplu İş Sözleşmesi gereği işçilere fiilen çalıştıkları her gün için 0,70 TL/Gün vasıta yardımı nakden ödenmiştir.

**İŞLETME SONUÇLARI**

Bütçeye İlişkin Toplu Bilgiler	Ölçü	2012		2013			
		Gerçekleşen	Bütçeye göre sapma (İlk durum) %	Bütçe		Gerçekleşen	Bütçeye göre sapma (İlk durum) %
				Program	1.Revize		
				İlk durum	Son durum		
1-Personel Sayısı	Kişi	7.156	(3)	7.294	6.943	7.100	(3)
2-Personel Giderleri	BİN TL	330.520	6	346.397	348.954	372.080	7
3-Tüm Alım Tutarları	BİN TL	878.813	21	913.750	953.189	973.913	7
4-Başkaca Alımlar:							
4.1 İlk Madde							
Yaş Çay Alım Miktarı	Ton	655.285	9	650.000	650.000	672.208	3
Yaş Çay Alım Tutarı	BİN TL	720.814	20	763.300	803.554	827.160	8
4.2 - Malzeme							
İşletme Malzemesi ( Yakıt )		74.938	24	80.000	82.500	69.447	(13)
Yedekler		4.082	9	3.500	2.500	2.965	(15)
Muh.Malzeme ve Ambalaj Malzemesi		61.644	27	63.000	60.000	62.312	(1)
5-Tüm Üretim Maliyeti	BİN TL	1.210.231	16	1.281.654	1.306.451	1.363.358	6
6 Başlıca Üretimler :							
Tasnifli Siyah ve Yeşil Çay Üretim Mikt.	Ton	124.397	5	120.055	124.948	130.720	9
Paketli " " " " "	Ton	120.461	(6)	120.000	120.000	129.874	8
7-Net Satış Tutarı	BİN TL	1.259.825	(1)	1.393.483	1.431.048	1.517.855	9
8-Başlıca Satışlar :							
Tasnifli Siyah ve Yeşil Çay Satış Miktarı	Ton	1.018					
Paketli " " " " "	Ton	114.121	(8)	120.000	120.000	132.922	11
Tasnifli Siyah ve Yeşil Çay Satış Tutarı	BİN TL	1.633				1.214	
Paketli " " " " "	BİN TL	1.258.192	(1)	1.393.483	1.431.048	1.509.679	8
Soğuk Çay Satışı (Didi)	BİN TL					6.962	
9-Yatırımlar (KDV'siz Nakdi harcama)	BİN TL	24.370	(25)	27.000	27.542	25.132	(7)
10-Finansman ihtiyacı	BİN TL	-124.854		154.375	162.497	(64.604)	
11-Dönem Karı veya Zararı	BİN TL	-64828	26	(36.037)	90.252	(39.301)	9

## MALİ DURUM TABLOSU

Mali durum	2012		2013		Fark BİN TL
	BİN TL	%	BİN TL	%	
<b>Varlıklar ( Aktif)</b>					
<b>1-Dönen varlıklar</b>					
a)Hazır değerler	19.871	2	23.985	2	4.114
b)Kısa sürede paraya çevrilebilir değerler	1.125.128	88	1.306.380	88	181.252
<b>Toplam (1)</b>	<b>1.144.999</b>	<b>90</b>	<b>1.330.365</b>	<b>90</b>	<b>185.366</b>
<b>2-Duran varlıklar</b>					
a)Uzun sürede paraya çevrilebilir değerler					
b)Bağlı değerler	133.687	10	156.212	10	22.525
<b>Toplam (2)</b>	<b>133.687</b>	<b>10</b>	<b>156.212</b>	<b>10</b>	<b>22.525</b>
<b>Varlıklar toplamı</b>	<b>1.278.686</b>	<b>100</b>	<b>1.486.577</b>	<b>100</b>	<b>207.891</b>
<b>Kaynaklar (Pasif)</b>					
<b>1-Yabancı kaynaklar</b>					
a)Kısa süreli	522.251	41	558.655	37	36.404
b)Uzun süreli	42.028	3	41.815	3	(213)
<b>Toplam (1)</b>	<b>564.279</b>	<b>44</b>	<b>600.470</b>	<b>40</b>	<b>36.191</b>
<b>2-Özkaynaklar</b>	<b>714.408</b>	<b>56</b>	<b>886.107</b>	<b>60</b>	<b>171.699</b>
<b>3-Yabancı kaynaklara</b>					
Sirayet eden zararlar (-)					
<b>Kaynaklar toplamı</b>	<b>1.278.687</b>	<b>100</b>	<b>1.486.577</b>	<b>100</b>	<b>207.890</b>

Teşekkülümüzün varlık ve kaynakları geçen yıla göre % 16,2 oranında artmıştır. Mali durum tablosundan da görüleceği üzere, geçen yıla göre özkaynaklar % 24 aşmıştır. Yabancı kaynaklarda ise % 6 oranında artmıştır.

## ÜRETİCİ VE ÇAYLIK ALANLARIN İLLERE GÖRE DAĞILIMI

Yapılan tespitlere göre çaylık alanların illere göre dağılımı ve üretici sayısı önceki yıllara karşılaştırılmalı olarak aşağıdaki tabloda gösterilmiştir.

İLLER	2012				2013			
	Çaylık Alanı		Üretici		Çaylık Alanı		Üretici	
	Dekar	%	Adet	%	Dekar	%	Adet	%
RİZE	498.002	66	128.539	62	498.034	66	129.042	62
TRABZON	155.321	20	49.252	24	155.365	20	49.497	24
ARTVİN	85.757	11	19.620	9	85.760	11	19.723	9
GİRESUN ORDU	19.945	3	9.313	5	19.945	3	9.398	5
<b>TOPLAM</b>	<b>759.025</b>	<b>100</b>	<b>206.724</b>	<b>100</b>	<b>759.104</b>	<b>100</b>	<b>207.660</b>	<b>100</b>

Tabloda görüldüğü gibi üreticilerin çoğunluğu Rize'dedir. Bunu sırası ile Trabzon, Artvin, Giresun ve Ordu illeri takip etmektedir.

2013 yılında, 759.104 dekarlık alanda 207.660 üretici çay tarımı ile uğraşmaktadır.

## TEŞEKKÜLÜMÜZCE SATIN ALINAN YAŞ ÇAY YAPRAĞININ YILLAR İTİBARIYLA İLLERE GÖRE DAĞILIMI

YILLAR	TON					
	R İ Z E MÜBAYA	TRABZON MÜBAYA	ARTVİN MÜBAYAA	GİRESUN ORDU MÜBAYAA	TOPLAM	ARTIŞ %
1992	411.266	125.486	74.395	8.853	620.000	22,30
1993	335.065	109.897	69.194		525.744	-15,20
1994	385.228	101.462	68.452	11.325	566.467	7,70
1995	281.785	83.424	52.999	8.972	427.180	-24,60
1996	361.876	99.282	56.100	9.432	526.690	8,11
1997	372.447	102.554	57.994	9.326	542.321	2,97
1998	492.835	135.075	77.846	12.205	717.961	32,39
1999	577.866	159.727	90.874	14.682	843.149	17,43
2000	342.468	91.587	58.198	6.845	499.098	-40,81
2001	369.770	102.080	67.320	7.800	546.970	9,59
2002	379.407	102.289	62.079	8.688	552.463	0,85
2003	357.788	94.289	59.161	5.840	517.078	-0,94
2004	399.637	113.222	65.505	8.565	586.929	12,41
2005	412.266	111.317	71.261	8.668	603.512	2,83
2006	429.584	116.160	73.116	8.345	627.205	3,92
2007	451.719	120.939	75.563	9.408	658.629	5,01
2008	448.429	122.130	70.353	9.182	650.094	-1,29
2009	408.876	113.735	62.860	8.067	593.538	-8,69
2010	408.179	108.215	65.973	8.011	590.378	-0,53
2011	449.877	120.778	73.313	9.013	652.981	10,60
2012	446.377	127.331	72.175	9.402	655.285	0,35
2013	456.702	130.131	75.321	10.053	672.208	2,58



**ÜRETİCİLERDEN SATIN ALINAN YAŞ ÇAY BEDELİNİN İLLERE GÖRE DAĞILIMI**

YILLAR	RİZE	TRABZON	ARTVİN	GİRESUN/ORDU	TOPLAM	TL/KG	ARTIŞ TL/Kg %
1993	1.185.415,00	389.800,00	245.072,00	40.852,00	1.861.139,00	0,003540	51
1994	2.360.835,00	620.631,00	419.199,00	69.228,00	3.469.893,00	0,006125	73
1995	3.467.642,00	1.025.706,00	651.845,00	109.892,00	5.255.085,00	0,012302	101
1996	9.049.400,00	2.497.050,00	1.402.500,00	235.800,00	13.184.750,00	0,025000	103
1997	19.439.277,00	5.153.762,00	3.033.419,00	609.685,00	28.236.143,00	0,052068	108
1998	43.101.958,00	11.813.460,00	6.808.178,00	1.067.413,00	62.791.009,00	0,087457	681
1999	72.708.734,00	20.097.330,00	11.434.039,00	1.847.437,00	106.087.640,00	0,125823	44
2000	55.794.731,00	14.465.923,00	9.457.145,00	1.385.638,00	81.103.437,00	0,162500	29
2001	92.441.500,00	25.520.000,00	16.830.000,00	1.950.000,00	136.742.500,00	0,250	54
2002	121.410.240,00	32.732.480,00	19.865.280,00	2.780.160,00	176.788.160,00	0,320	28
2003	143.115.303,00	37.715.600,00	23.664.400,00	2.336.000,00	206.831.303,00	0,400	25
2004	183.833.020,00	52.082.120,00	30.132.300,00	3.939.900,00	269.987.340,00	0,460	15
2005	212.316.959,00	57.328.420,00	36.699.420,00	4.463.783,00	310.808.680,00	0,515	12
2006	244.862.880,00	66.211.200,00	41.676.120,00	4.756.894,00	357.507.094,00	0,570	11
2007	289.100.160,00	77.400.960,00	49.000.320,00	6.021.120,00	421.522.560,00	0,640	11
2008	330.492.173,00	90.009.810,00	51.850.161,00	6.767.392,00	479.119.536,00	0,737	15
2009	323.011.592,07	49.659.756,29	89.850.939,93	6.372.790,17	468.895.078,46	0,790	7,5
2010	361.238.334,47	95.770.501,56	58.385.843,04	7.089.604,91	522.484.283,98	0,885	12
2011	440.879.460,00	118.362.440,00	71.846.740,00	8.832.740,00	639.921.380,00	0,980	10,73
2012	491.014.700,00	140.064.100,00	79.392.500,00	10.342.200,00	720.813.500,00	1,100	12,24
2013	561.743.900,00	160.061.510,00	92.645.330,00	12.365.490,00	826.816.250,00	1,230	11,82

**YILLAR İTİBARI İLE YAŞ ÇAY YAPRAĞI ALIMLARININ AYLARA GÖRE DAĞILIMI**

YILLAR	NİSAN		MAYIS		TEMMUZ		AĞUSTOS		EYLÜL		EKİM		KASIM		ALIM TON	ALİŞ FİYAT TL/KG	TUTAR BİN TL
	TON	%	TON	%	TON	%	TON	%	TON	%	TON	%	TON	%			
1993			21.398	4	186.602	35	53.117	10	152.143	29	42.983	8	69.501	14	525.744	0,003540	1.861.139
1994			79.297	14	114.233	20	115.593	20	88.368	16	97.589	17	71.387	13	566.467	0,006125	3.469.893
1995			120.516	28	48.809	11	140.430	33	21.403	5	88.331	21	7.691	1	427.180	0,012302	5.255.085
1996			103.163	19	83.785	16	131.498	25	63.698	12	119.360	23	25.186	5	526.690	0,025000	13.167.250
1997			63.608	12	141.835	26	104.550	19	111.784	21	81.920	15	38.624	7	542.321	0,052068	28.236.143
1998			151.333	21	76.835	11	181.176	25	101.760	14	167.811	23	35.708	5	3.338	1	62.791.009
1999			174.521	21	118.357	14	198.195	24	155.985	18	164.531	19	31.505	4	843.094	0,125823	106.087.640
2000			137.460	28	46.059	9	147.491	30	47.698	9	111.173	22	9.217	2	499.098	0,162500	81.103.437
2001			174.633	32	21.386	4	171.613	31	93.187	17	66.403	12	19.748	4	546.970	0,250000	136.742.500
2002			97.576	18	90.927	16	151.537	27	89.104	16	100.381	18	22.938	4	552.463	0,320000	176.788.160
2003			26.569	5	158.340	30	87.918	17	101.968	20	91.854	18	50.429	10	517.078	0,400000	206.831.303
2004			88.894	15	118.095	20	132.578	23	67.139	11	156.792	27	23.431	4	586.929	0,460000	269.987.340
2005			89.665	15	118.140	19	144.846	24	82.315	14	152.370	25	16.176	3	603.512	0,515000	310.808.680
2006			95.093	15	110.150	18	166.125	26	90.121	14	154.045	25	11.671	2	627.205	0,570000	357.507.094
2007			76.574	12	141.655	22	178.317	27	113.099	17	140.677	21	8.307	1	658.629	0,640000	421.522.560
2008	19.155	3	195.763	30	18.477	3	199.062	30	110.573	17	103.159	16	3.905	1	650.094	0,737000	479.119.536
2009			89.019	15	113.563	19	163.388	28	83.205	14	119.043	20	25.320	4	593.538	0,790000	468.895.020
2010			91.051	15	103.104	18	170.481	29	99.360	17	123.196	21	3.186	1	590.378	0,885000	522.484.284
2011			38.551	6	194.104	30	125.520	19	113.145	17	147.445	23	34.216	5	652.981	0,980000	639.921.380
2012			126.991	19	97.006	15	199.498	30	92.653	14	133.977	20	5.161	1	655.285	1,100000	720.813.500
2013	27		177.944	27	83.096	12	203.342	30	87.140	13	114.481	17	6.379	1	672.208	1,230000	827.159.910

**YILLAR VE AYLAR İTİBARI İLE YAŞ ÇAY BEDELİ ÖDEMELERİ**

YILLAR									GELECEK YIL					
	MAYIS	HAZİRAN	TEMMUZ	AĞUSTOS	EYLÜL	EKİM	KASIM	ARALIK	YIL	OCAK	ŞUBAT	MART	NİSAN	TOPLAM
1994			275.000	45.000	760.000	28.000	95.000	389.000	1994					1.592.000
1995		112.000	450.000	202.000	282.000	346.000	626.000	1.269.000	1995	80.000	262.000	429.000	702.000	4.760.000
1996		1.155.000	2.506.000	672.000	200.000	2.203.000	2.823.000	3.310.000	1996					12.869.000
1997		1.791.000	5.997.000	2.238.000	2.733.000	3.706.000	2.620.000	8.455.000	1997					27.540.000
1998	5.403.955,00	12.036.670	63.190		8.157.375	6.200.000	8.658.720	17.642.090	1998					58.162.000
1999			12.000.000	12.000.000	9.887.350	-	750.000	20.000.000	1999	16.250.000	32.889.260			103.776.610
2000			4.105.000	25.000.000		4.785.000	10.055.000	16.080.000	2000		3.633.000	15.420.000		79.078.000
2001		1.360.000	4.679.000	44.326.000	704.000	512.000	150.000	31.760.000	2001	477.000	5.110.800	7.010.100	40.653.600	136.742.500
2002		876.600	7.301.200	42.674.600	11.664.700	33.822.100	7.750.000	34.183.960	2002		38.515.000			176.788.160
2003		299.700	6.836.000	52.219.700	12.178.900	4.875.000	74.367.700	56.054.303	2003					206.831.303
2004		9.113.500	42.919.500	47.629.500	43.235.040	22.138.200	24.292.400	80.659.200	2004					269.987.340
2005		46.180.600	50.705.700	48.184.700	37.728.000	43.364.900	24.237.400	60.407.380	2005					310.808.680
2006		54.203.174	62.785.824	58.626.737	55.499.403	23.443.681	16.125.080	86.823.195	2006					357.507.094
2007		49.007.347	90.659.136	31.171.759	25.000.000	17.000.000	40.951.000	167.731.492	2007					421.520.734
2008	396.400	29.145.500	52.639.700	80.685.900	12.298.300	39.325.600	83.083.209	25.617.100	2008	76.002.000	79.925.827			479.119.536
2009		1.956.200	42.576.200	45.281.200	76.472.320	2.579.600	126.080.800	63.041.800	2009	18.300.000	35.100.000	57.506.900		468.895.020
2010		2.239.200	28.611.600	104.474.400	43.093.884	41.903.300	109.364.600	88.592.200	2011	104.205.100				522.484.284
2011		36.719.506	184.862.500	119.584.585	107.767.263	140.493.423	32.589.327							622.016.604
2012		139.689.575	106.707.124	219.447.764	101.918.031	153.051.247								720.813.741
2013	43.282	219.203.983	102.207.792	249.865.172	107.181.662	140.811.359	7.846.660							827.159.910

AYLAR	ÖDEMELER		ÖDEME TUTARLARI
	BAŞLAYIŞ	BİTİŞ	
Nisan	13.5.2013	13.5.2013	43.282
Mayıs	10.6.2013	27.6.2013	219.203.983
Haziran	10.7.2013	31.7.2013	102.207.792
Temmuz	12.8.2013	28.8.2013	249.865.172
Ağustos	16.9.2013	30.9.2013	107.181.359
Eylül	21.10.2013	31.10.2013	140.811.359
Ekim	31.10.2013	31.10.2013	7.846.660
<b>TOPLAM</b>			<b>827.159.607</b>

## TEDARİK İŞLERİ

Yaş çay alımı Tarım Dairesi Başkanlığı'nın 2013 yılı yaş çay alım talimatı ile malzeme alımları ise satın alma esasları çerçevesinde yapılmıştır.

Alımların önemli bir bölümünü teşkil eden yaş çay yaprağı alımı 2013 yılında 650.000 Ton olarak programlanmış ancak, 2013 Yılı Revizesinde bu rakam 672.488 Ton olarak Revize edilmiştir. Programdan 280 Ton eksik mubayaa edilerek 672.208 Ton olarak gerçekleşmiştir.

Teşekkülümüz 28.10.1984 tarih ve 18559 Sayılı Resmi Gazetede yayımlanan ana statüsüne göre faaliyetlerini sürdürmekte iken, 19.12.1984 tarih ve 18610 Sayılı Resmi Gazetede yayımlanan 3092 Sayılı Çay Kanunu ile üretim ve satışı serbest bırakılmıştır

Alımlar	2012 Gerçekleşen		2013						Ödeneğin ilk durumuna göre sapma %
			Program ödeneği				Gerçekleşen		
	İlk durum (program)		Son durum (2. revize)						
	Miktar Ton	Tutar Bin TL	Miktar Ton	Tutar Bin TL	Miktar Ton	Tutar Bin TL	Miktar Ton	Tutar Bin TL	
1-İlk Madde (iç)									
-Yaş çay yaprağı	653.562	718.918	648.200	760.500	670.730	824.271	670.451	824.271	(8,39)
-Organik yaş çay yaprağı	1.724	1.896	1.800	2.800	1.758	2.889	1.757	2.889	(3,18)
<b>Toplam (1)</b>	<b>655.286</b>	<b>720.814</b>	<b>650.000</b>	<b>763.300</b>	<b>672.488</b>	<b>827.160</b>	<b>672.208</b>	<b>827.160</b>	<b>(11,56)</b>
2-Yard. işletme ilk maddeleri									
-Yakıtlar		74.938		80.000		68.440		69.447	13,19
<b>Toplam (2)</b>		<b>74.938</b>		<b>80.000</b>		<b>68.440</b>		<b>69.447</b>	<b>13,19</b>
3-İşletme Malzemesi ve yedekler									
-İç		4.082		3.500		2.467		2.965	15,29
-Dış									
<b>Toplam (3)</b>		<b>4.082</b>		<b>3.500</b>		<b>2.467</b>		<b>2.965</b>	<b>15,29</b>
4-Ambalaj malzemesi									
-İç		44.881		45.000		46.576		45.614	(1,36)
-Dış		437		250		250		205	18,00
<b>Toplam (4)</b>		<b>45.318,00</b>		<b>45250</b>				<b>45.819</b>	<b>16,64</b>
5-Diğer									
-İç		16.307		17.750		15.771		16.493	7,08
-Dış									
<b>Toplam (5)</b>		<b>16.307</b>		<b>17.750</b>		<b>15.771</b>		<b>16.493</b>	<b>7,08</b>
6- Hizmet Alımı (iç)		2.995		3.950		4.635		3.953	(48,41)
İç Alımlar Toplamı	655.286	864.017	650.000	913.500	672.488	965.049	672.208	965.632	(25,78)
Dış Alımlar Toplamı		437		250		250		205	18,00
<b>Genel Toplam</b>	<b>655.286</b>	<b>864.454</b>	<b>650.000</b>	<b>913.750</b>	<b>672.488</b>	<b>965.299</b>	<b>672.208</b>	<b>965.837</b>	<b>(56,19)</b>

2013 yılında toplam 864.454(bin) TL.'lik alım yapılmıştır. Geçen yıla oranla alımlarda %11,79 artış olmuştur.

Alımların %0,86'ü yaş çay yaprağına, % 5'i ambalaj malzemesine, %7'si yakıtlara, geriye kalan %2'ü ise diğer malzemelere aittir.

**İŞLETMELER İTİBARIYLA GEÇEN YILLA KARŞILAŞTIRMALI  
YAŞÇAY YAPRAĞI ALIMLARI**

(TON)

İşletmeler	Satın Alınan Yaş Çay			
	2011	2012	Fark	%
Ambarlık Çay Fabrikası	15.482	15.561	79	1
Araklı Çay Fabrikası	11.001	11.038	37	
Ardeşen Çay Fabrikası	48.302	50.086	1.784	4
Arhavi Çay Fabrikası	17.944	19.713	1.769	10
Aşıklar Çay Fabrikası	15.903	15.782	(121)	(1)
Azaklı Çay Fabrikası	4.275	4.308	33	1
Bölümlü Çay Fabrikası	17.227	17.320	93	1
Büyükköy Çay Fabrikası	10.589	10.829	240	2
Camıdağı Çay Fabrikası	14.678	14.811	133	1
Cumhuriyet Çay Fabrikası	6.777	11.077	4.300	63
Çamlı Çay Fabrikası	20.279	20.383	104	1
Çayeli Çay Fabrikası	19.895	19.928	33	
Çiftlik Çay Fabrikası	5.258	5.318	60	1
Derepazarı Çay Fabrikası	6.740	6.941	201	3
Eskipazar Çay Fabrikası	9.047	9.388	341	4
Fındıklı Çay Fabrikası	31.017	31.990	973	3
Gündoğdu Çay Fabrikası	9.894	10.378	484	5
Hayrat Çay Fabrikası	20.887	21.592	705	3
Hopa Çay Fabrikası	22.005	22.531	526	2
İyidere Çay Fabrikası	13.786	14.280	494	4
Kalecik Çay Fabrikası	10.486	12.988	2.502	24
Kalkandere Çay Fabrikası	13.278	13.483	205	2
Karaca Çay Fabrikası	17.601	18.155	554	3
Kemalpaşa Çay Fabrikası	16.237	16.555	318	2
Kendirli Çay Fabrikası	6.938	6.920	(18)	()
Kirazlık Çay Fabrikası	19.282	17.886	(1.396)	(7)
Melyat Çay Fabrikası	20.018	20.826	808	4
Muratlı Çay Fabrikası	15.990	16.523	533	3
Musadağı Çay Fabrikası	11.235	11.363	128	1
Of Çay Fabrikası	15.802	16.017	215	1
Ortapazar Çay Fabrikası	10.229	10.343	114	1
Pazar Çay Fabrikası	17.169	18.670	1.501	9
Pazarköy Çay Fabrikası	5.355	5.545	190	4
Sabuncular Çay Fabrikası	16.369	15.544	(825)	(5)
Salarha Çay Fabrikası	16.694	17.031	337	2
Selimiye Çay Fabrikası	12.461	12.886	425	3
Sürmene Çay Fabrikası	11.779	11.649	(130)	(1)
Taşçılar Çay Fabrikası	15.529	16.071	542	3
Taşlıdere Çay Fabrikası	4.270		(4.270)	(100)
Tersane Çay Fabrikası	11.247	11.645	398	4
Tirebolu Çay Fabrikası	11.801	12.769	968	8
Ulucami Çay Fabrikası	27.445	28.615	1.170	4
Veliköy Çay Fabrikası	4.645	4.747	102	2
Zihniderin Çay Fabrikası	9.336	9.471	135	1
Işıklı Çay Fabrikası	11.174	11.495	321	3
Hemşin Çay Fabrikası	205	25	(180)	(88)
<b>TOPLAM</b>	<b>653.561</b>	<b>670.476</b>	<b>16.915</b>	<b>3</b>

**İŞLETMELER İTİBARIYLA GEÇEN YILLA KARŞILAŞTIRMALI  
ORGANİK YAŞÇAY YAPRAĞI ALIMLARI**

(TON)

İşletmeler	Satın Alınan Organik Yaş Çay			
	2012	2013	Fark	%
Hemşin Çay Fabrikası	1.724	1.732	8	
<b>TOPLAM</b>	<b>1.724</b>	<b>1.732</b>	<b>8</b>	
<b>GENEL TOPLAM</b>	<b>655.285</b>	<b>672.208</b>	<b>16.923</b>	<b>3</b>

## İŞLETMELER İTİBARIYLA YAŞ ÇAY HAREKETİ

(Kg.)

İşletmeler	Satın Alınan	İşletmelerden Gelen	Diğer Giriş	Girişler Toplamı	Üretime Verilen	İşletmelere Giden	Diğer Çıkış	Çıkışlar Toplamı
Ambarlık Çay Fabrikası	15.561.432	1.715.995	17.277.427	34.554.854	15.295.869	1.981.558	17.277.427	34.554.854
Araklı Çay Fabrikası	11.037.950	4.165.205	15.203.155	30.406.310	14.493.328	709.827	15.203.155	30.406.310
Ardeşen Çay Fabrikası	50.086.040	244.583	50.330.623	100.661.246	35.629.906	14.699.809	50.331.531	100.661.246
Arhavi Çay Fabrikası	19.713.100	2.921.652	18.042.881	40.677.633	17.441.109	601.772	22.634.752	40.677.633
Aşıklar Çay Fabrikası	15.782.045	1.763.688	1.267.593	18.813.326		1.267.593	17.545.733	18.813.326
Azıklı Çay Fabrikası	4.307.568	3.315.121	3.820.825	11.443.514	3.315.122	505.703	7.622.689	11.443.514
Bölümlü Çay Fabrikası	17.320.238	508.207	17.830.463	35.658.908	15.759.683	2.069.771	17.829.454	35.658.908
Büyükköy Çay Fabrikası	10.828.553	1.206.476	12.035.029	24.070.058	10.846.867	1.188.162	12.035.029	24.070.058
Camıdağı Çay Fabrikası	14.810.764	4.672.143	19.482.907	38.965.814	19.226.806	256.101	19.482.907	38.965.814
Cumhuriyet Çay Fabrikası	11.076.883	2.732.277	13.809.160	27.618.320	12.283.024	1.525.456	13.809.840	27.618.320
Çamlı Çay Fabrikası	20.383.293	366.187	20.770.958	41.520.438	15.951.109	4.809.110	20.760.219	41.520.438
Çayeli Çay Fabrikası	19.927.565	3.024.201	22.951.766	45.903.532	22.383.798	567.968	22.951.766	45.903.532
Çiftlik Çay Fabrikası	5.318.288	2.639.291	7.957.579	15.915.158	7.904.251	53.328	7.957.579	15.915.158
Derepazarı Çay Fabrikası	6.940.614	3.907.934	10.848.548	21.697.096	10.699.369	149.179	10.848.548	21.697.096
Eskipazar Çay Fabrikası	9.388.300	3.602.393	12.990.693	25.981.386	12.719.365	271.328	12.990.693	25.981.386
Fındıklı Çay Fabrikası	31.989.697	1.089.694	33.079.391	66.158.782	23.203.753	9.875.638	33.079.391	66.158.782
Gündoğdu Çay Fabrikası	10.378.277	9.610.672	19.989.527	39.978.476	19.764.703	224.535	19.989.238	39.978.476
Hayrat Çay Fabrikası	21.591.881	333.955	21.925.836	43.851.672	15.433.138	6.492.698	21.925.836	43.851.672
Hopa Çay Fabrikası	22.530.512	308.639	22.839.151	45.678.302	15.039.107	7.800.044	22.839.151	45.678.302
İyidere Çay Fabrikası	14.279.576	2.497.295	16.776.871	33.553.742		2.381.824	16.776.871	33.553.742
Kalecik Çay Fabrikası	12.988.046	879.528	13.867.574	27.735.148	11.792.064	2.075.510	13.867.574	27.735.148
Kalkandere Çay Fabrikası	13.482.922	256.533	13.739.455		11.309.374	2.430.081	13.739.455	27.478.910
Karaca Çay Fabrikası	18.155.055	271.027	18.455.328	36.881.410	14.661.569	3.779.136	18.440.705	36.881.410
Kemalpaşa Çay Fabrikası	16.555.249	3.959.932	20.515.181	41.030.362	17.302.378	3.212.803	20.515.181	41.030.362
Kendirli Çay Fabrikası	6.920.423	3.665.340	10.585.763	21.171.526	10.364.872	220.891	10.585.763	21.171.526
Kirazlık Çay Fabrikası	17.885.933	501.307	18.387.240	36.774.480	13.544.318	4.842.922	18.387.240	36.774.480
Melyat Çay Fabrikası	20.826.011	1.331.233	22.157.244	44.314.488	20.622.180	1.535.064	22.157.244	44.314.488
Muratlı Çay Fabrikası	16.522.549	1.142.435	17.664.984	35.329.968	16.764.386	900.598	17.664.984	35.329.968
Musadağı Çay Fabrikası	11.363.263	1.522.920	12.886.183	25.772.366	12.166.277	719.906	12.886.183	25.772.366
Of Çay Fabrikası	16.016.614	176.561	16.193.175	32.386.350	13.752.165	2.441.010	16.193.175	32.386.350
Ortapazar Çay Fabrikası	10.342.614	3.304.726	13.647.340	27.294.680	13.242.157	405.183	13.647.340	27.294.680
Pazar Çay Fabrikası	18.670.390	1.053.669	19.604.377	39.328.436	14.834.509	4.769.868	19.724.059	39.328.436
Pazarköy Çay Fabrikası	5.545.059	2.658.945	8.204.002	16.408.006	7.741.109	462.893	8.204.004	16.408.006
Sabuncular Çay Fabrikası	15.544.298	1.045.468	16.589.766	33.179.532	13.582.710	3.007.056	16.589.766	33.179.532
Salarha Çay Fabrikası	17.030.698	2.272.539	19.303.237	38.606.474	17.951.916	1.351.321	19.303.237	38.606.474
Selimiye Çay Fabrikası	12.886.364	1.125.268	14.011.632	28.023.264	12.938.613	1.073.019	14.011.632	28.023.264
Sürmene Çay Fabrikası	11.649.289	2.970.607	14.685.851	29.305.747	13.773.169	886.830	14.645.748	29.305.747
Taşçılar Çay Fabrikası	16.070.968	356.425	16.427.393	32.854.786	14.514.168	1.913.225	16.427.393	32.854.786
Taşlıdere Çay Fabrikası								
Tersane Çay Fabrikası	11.644.803	2.447.292	14.092.095	28.184.190	13.673.163	418.932	14.092.095	28.184.190
Tirebolu Çay Fabrikası	12.769.150		12.872.164	25.641.314	12.820.657		12.820.657	25.641.314
Ulucami Çay Fabrikası	28.615.353	1.684.761	30.300.114	60.600.228	26.025.997	4.274.117	30.300.114	60.600.228
Veliköy Çay Fabrikası	4.747.410	9.974.271	14.730.605	29.452.286	14.003.965	722.178	14.726.143	29.452.286
Zihniderin Çay Fabrikası	9.470.944	4.974.658	1.775.682	16.221.284	1.403.502	372.180	14.445.602	16.221.284
İşıklı Çay Fabrikası	11.495.078	2.051.178	9.754.265	23.300.521	8.779.750	974.515	13.546.256	23.300.521
Hemşin Çay Fabrikası	25.029		25.029	50.058		25.029	25.029	50.058
<b>TOPLAM</b>	<b>670.476.088</b>	<b>100.252.231</b>	<b>729.706.062</b>	<b>1.500.434.381</b>	<b>629.350.322</b>	<b>100.245.671</b>	<b>770.838.388</b>	<b>1.500.434.381</b>

## İŞLETMELER İTİBARIYLA ORGANİK YAŞ ÇAY HAREKETİ

(Kg.)

İşletmeler	Satın Alınan	İşletmelerden Gelen	Diğer Giriş	Girişler Toplamı	Üretime Verilen	İşletmelere Giden	Diğer Çıkış	Çıkışlar Toplamı
Cumhuriyet Çay Fabrikası		32.760	32.760	65.520	32.760		32.760	65.520
Hemşin Çay Fabrikası	1.731.963		1.731.255	3.463.218	1.691.935	39.320	1.731.963	3.463.218
<b>TOPLAM</b>	<b>1.731.963</b>	<b>32.760</b>	<b>1.764.015</b>	<b>3.528.738</b>	<b>1.724.695</b>	<b>39.320</b>	<b>1.764.723</b>	<b>3.528.738</b>
<b>GENEL TOPLAM</b>	<b>672.208.051</b>	<b>100.284.991</b>	<b>731.470.077</b>	<b>1.503.963.119</b>	<b>631.075.017</b>	<b>100.284.991</b>	<b>772.603.111</b>	<b>1.503.963.119</b>

## İŞLETMELER İTİBARIYLA YAŞ ÇAY HAREKETİ

(TL)

İşletmeler	Satın Alınan	İşletmelerden Gelen	Diğer Giriş	Girişler Toplamı	Üretime Verilen	İşletmeye Giden	Diğer Çıkış	Çıkışlar Toplamı
Ambarlık Çay Fabrikası	19.140.561,36	2.110.673,85		21.251.235,21	18.813.918,87	2.437.316,34		21.251.235,21
Araklı Çay Fabrikası	13.577.203,50	5.123.202,15		18.700.405,65	17.827.276,44	873.129,21	0,00	18.700.405,65
Ardeşen Çay Fabrikası	61.645.092,35	300.837,09	0,00	61.945.929,44	43.860.271,43	18.080.961,87	4.696,14	61.945.929,44
Arhavi Çay Fabrikası	24.274.438,70	3.593.631,96		27.868.070,66	27.109.883,10	758.187,56	0,00	27.868.070,66
Aşıklar Çay Fabrikası	19.413.907,55	2.169.336,24		21.583.243,79	20.024.104,40	1.559.139,39		21.583.243,79
Azıklı Çay Fabrikası	5.298.308,64	4.077.598,83		9.375.907,47	8.753.892,78	622.014,69	0,00	9.375.907,47
Bölmülü Çay Fabrikası	21.305.304,34	625.094,61	1.241,07	21.931.640,02	19.385.821,69	2.545.818,33		21.931.640,02
Büyükköy Çay Fabrikası	13.319.348,19	1.483.965,48		14.803.313,67	13.341.874,41	1.461.439,26		14.803.313,67
Camıdağı Çay Fabrikası	18.217.381,22	5.746.735,89		23.964.117,11	23.648.971,88	315.145,23	0,00	23.964.117,11
Cumhuriyet Çay Fabrikası	13.633.231,19	3.360.700,71		16.993.931,90	15.116.784,62	1.876.310,88	836,40	16.993.931,90
Çamlı Çay Fabrikası	25.091.720,74	453.629,56	13.208,97	25.558.559,27	19.643.353,97	5.915.205,30		25.558.559,27
Çayeli Çay Fabrikası	24.517.502,95	3.719.767,23		28.237.270,18	27.538.669,54	698.600,64		28.237.270,18
Çiftlik Çay Fabrikası	6.541.494,24	3.246.327,93		9.787.822,17	9.722.228,73	65.593,44	0,00	9.787.822,17
Derepazarı Çay Fabrikası	8.541.605,47	4.806.758,82		13.348.364,29	13.163.242,42	185.121,87	0,00	13.348.364,29
Eskipazar Çay Fabrikası	11.549.535,35	4.430.943,39		15.980.478,74	15.646.334,30	334.144,44	0,00	15.980.478,74
Fındıklı Çay Fabrikası	39.366.637,26	1.344.880,82		40.711.518,08	28.561.311,84	12.150.206,24		40.711.518,08
Gündoğdu Çay Fabrikası	12.770.529,06	11.828.691,31	355,47	24.599.575,84	24.323.397,79	276.178,05	0,00	24.599.575,84
Hayrat Çay Fabrikası	26.558.451,53	410.764,65	0,00	26.969.216,18	18.983.197,64			26.969.216,18
Hopa Çay Fabrikası	27.772.175,11	379.625,97	0,00	28.151.801,08	18.526.095,86	9.625.705,22		28.151.801,08
İyidere Çay Fabrikası	17.574.563,88	3.071.672,85		20.646.236,73		2.930.567,77		20.646.236,73
Kalecik Çay Fabrikası	15.975.296,58	1.081.819,44		17.057.116,02	14.504.238,72	2.552.877,30		17.057.116,02
Kalkandere Çay Fabrikası	16.586.906,86	315.535,59		16.902.442,45	13.913.442,82	2.988.999,63		16.902.442,45
Karaca Çay Fabrikası	22.331.513,20	333.363,21	17.986,29	22.682.862,70	18.033.986,97	4.648.875,73		22.682.862,70
Kemalpaşa Çay Fabrikası	20.384.790,27	4.912.970,31		25.297.760,58	21.346.012,89	3.951.747,69		25.297.760,58
Kendirli Çay Fabrikası	8.512.120,29	4.508.368,20		13.020.488,49	12.748.792,56	271.695,93		13.020.488,49
Kirazlık Çay Fabrikası	22.006.315,39	616.607,61		22.622.923,00	16.666.128,94	5.956.794,06		22.622.923,00
Melyat Çay Fabrikası	25.631.250,18	1.637.416,59		27.268.666,77	25.376.758,71	1.891.908,06		27.268.666,77
Muratlı Çay Fabrikası	20.324.249,02	1.405.195,05		21.729.444,07	20.620.197,48	1.109.246,59		21.729.444,07
Musadağı Çay Fabrikası	13.977.195,29	1.873.191,60		15.850.386,89	14.964.902,51	885.484,38		15.850.386,89
Of Çay Fabrikası	19.709.264,67	217.170,03	0,00	19.926.434,70	16.919.789,55	3.006.645,15		19.926.434,70
Ortapazar Çay Fabrikası	12.721.693,22	4.064.812,98		16.786.506,20	16.288.131,11	498.375,09		16.786.506,20
Pazar Çay Fabrikası	22.979.088,50	1.302.070,51		24.281.159,01	18.414.221,37	5.866.937,64		24.281.159,01
Pazarköy Çay Fabrikası	6.820.445,77	3.270.502,35		10.090.948,12	9.521.589,73	569.358,39	0,00	10.090.948,12
Sabuncular Çay Fabrikası	19.119.960,34	1.285.925,64		20.405.885,98	16.707.207,10	3.698.678,88		20.405.885,98
Salarha Çay Fabrikası	20.947.770,54	2.795.222,97		23.742.993,51	22.080.868,68	1.662.124,83	0,00	23.742.993,51
Selimiye Çay Fabrikası	15.851.522,77	1.384.079,64		17.235.602,41	15.915.789,04	1.319.813,37		17.235.602,41
Sürmene Çay Fabrikası	14.346.031,32	3.653.846,61	31.797,96	18.031.675,89	16.940.874,99	1.090.800,90	0,00	18.031.675,89
Taşçılar Çay Fabrikası	19.767.326,74	438.402,75		20.205.729,49	17.852.462,74	2.353.266,75		20.205.729,49
Taşlıdere Çay Fabrikası								
Tersane Çay Fabrikası	14.325.360,39	3.010.169,16		17.335.529,55	16.819.605,69	515.923,86	0,00	17.335.529,55
Tirebolu Çay Fabrikası	15.723.947,60		63.353,61	15.787.301,21	15.787.301,21			15.787.301,21
Ulucami Çay Fabrikası	35.196.965,19	2.072.256,03		37.269.221,22	32.012.057,31	5.257.163,91		37.269.221,22
Veliköy Çay Fabrikası	5.839.377,20	12.268.353,33	5.488,26	18.113.218,79	17.224.939,85	888.278,94	0,00	18.113.218,79
Zihniderin Çay Fabrikası	11.658.007,67	6.122.022,79		17.780.030,46	17.322.249,06	457.781,40	0,00	17.780.030,46
İşıklı Çay Fabrikası	14.153.419,04	2.522.948,94		16.676.367,98	15.477.714,53	1.198.653,45		16.676.367,98
Hemşin Çay Fabrikası	30.785,67			30.785,67		30.785,67		30.785,67
<b>TOPLAM</b>	<b>825.029.596,34</b>	<b>123.377.090,67</b>	<b>133.431,63</b>	<b>948.540.118,64</b>	<b>825.165.564,23</b>	<b>123.369.021,87</b>	<b>5.532,54</b>	<b>948.540.118,64</b>

## İŞLETMELER İTİBARIYLA ORGANİK YAŞ ÇAY HAREKETİ

(TL)

İşletmeler	Satın Alınan	İşletmelerden Gelen	Diğer Giriş	Girişler Toplamı	Üretime Verilen	İşletmeye Giden	Diğer Çıkış	Çıkışlar Toplamı
Cumhuriyet Çay Fabrikası		40.294,80		40.294,80	40.294,80			40.294,80
Hemşin Çay Fabrikası	2.130.314,49			2.130.314,49	2.081.950,89	48.363,60	0,00	2.130.314,49
<b>TOPLAM</b>	<b>2.130.314,49</b>	<b>40.294,80</b>		<b>2.170.609,29</b>	<b>2.122.245,69</b>	<b>48.363,60</b>	<b>0,00</b>	<b>2.170.609,29</b>
<b>GENEL TOPLAM</b>	<b>827.159.910,83</b>	<b>123.417.385,47</b>	<b>133.431,63</b>	<b>950.710.727,93</b>	<b>827.287.809,92</b>	<b>123.417.385,47</b>	<b>5.532,54</b>	<b>950.710.727,93</b>

## 2013 YILI GİDERLER

2013 Yılında yapılan giderler program ve geçen yıl ile karşılaştırmalı olarak aşağıdaki tabloda gösterilmiştir.

BİN TL

Giderler	2012 Yılı Gerçekleşen	2 0 1 3 Y ı l ı					
		Ödenek		Gerçekleşen	Ödeneğe göre fark (Son durum)	Ödeneğe göre sapmalar	
		İlk durum	Son durum			İlk duruma göre (%)	Son duruma göre (%)
-İlk madde ve malz. giderleri	853.062	849.690	963.184	963.168	-16	13	
-İşçi ücret ve giderleri	264.412	267.636	301.335	301.333	-2	13	
-Memur ve sözleşmeli personel ücret ve giderleri	66.108	68.471	70.750	70.747	-3	3	
-Dışardan sağ fay.ve hizmetler	100.893	108.350	111.098	111.096	-2	3	
-Çeşitli giderler	124.062	119.868	180.967	180.964	-3	51	
-Vergi, resim ve harçlar	2.077	2.034	1.923	1.922	-1	(6)	
-Amortismanlar	10.617	10.202	11.417	11.417		12	
-Finansman giderleri	26.254	35.005	27.056	27.056			
<b>Toplam</b>	<b>1.447.485</b>	<b>1.461.256</b>	<b>1.667.730</b>	<b>1.667.703</b>			

2013 Yılında yapılan giderler program ve geçen yıl ile karşılaştırmalı olarak tabloda gösterilmiştir.

2013 yılında giderler 1.667.703 Bin TL. olarak gerçekleşmiştir. Ödeneğe göre harcamalarda ödenek aşımı söz konusu değildir. Son ödeneye göre gerçekleşme aşımı olmamıştır. Gerçekleşmenin geçen yıla göre artış % 15,2 oranındadır. Giderlerin % 57,75'i İlk Madde Malzeme, % 22,31'i personel, geriye kalan %19,94'ü diğer giderlere aittir.

Geçen yıla göre İlk Madde ve Malzeme Giderleri'nde %12,91 artış, Personel Giderleri'nde %12,57 artış,Dışarıdan Sağlanan Fayda ve Hizmetlerde %10,11 artış ve Diğer Giderlerde %35,79 oranında artış olmuştur.

## TAŞIMA ve GÜMRÜKLEME

Alım yerlerinden, yaş çay fabrikalarına yaş çay yaprağı taşınması, sefer esasına göre kiralanın özel vasıtalarla yapılmaktadır.

İstanbul ve Ankara Pazarlama ve Üretim Bölge Müdürlüklerine tasnifli kuru çay, Pazarlama Bölge Müdürlüklerine paketli çay taşınması karayolu ile yapılmaktadır. Karayolu nakliyesi, çoğunlukla özel kişi ve kuruluşlara yaptırılmaktadır.

### İLK MADDE VE MALZEME STOKLARI

	Geçen Yıldan Devir Stok		2013 Sonu Stokları				Bütçeye Göre Sapma %
	Ayrıntı	Tutar	Revize		Gerçekleşen		
			Ayrıntı	Tutar	Ayrıntı	Tutar	
A-İlk Madde ve Malzeme							
<b>a)MALZEME AMBARI</b>							
Stoku							
-İlk Maddeler							
<b>-İşletme malzemesi</b>		<b>10.152.366,28</b>		<b>10.124.000,00</b>		<b>8.926.285,37</b>	<b>(12)</b>
Kömür – Odun	3.729.393,34		3.500.000,00		2.713.232,08		
Fuel-oil	5.969.372,87		6.000.000,00		5.770.751,44		
Akaryakıt	373.805,05		483.000,00		331.026,16		
Yağlar	75.746,10		100.000,00		79.542,03		
LNG Yakıtı			40.000,00		31.280,82		
Diğer İşletme Malzemesi	4.048,92		1.000,00		452,84		
<b>-Yedekler</b>		<b>3.726.526,14</b>		<b>3.888.000,00</b>		<b>4.012.682,05</b>	<b>3</b>
Yedek Parçalar	3.249.445,37		3.176.000,00		3.303.515,60		
Küçük Alet ve Takımlar	48.898,50		55.000,00		54.926,38		
Teçhizat	312.170,22		354.000,00		353.374,77		
Elektrik Motoru	7.957,81		8.000,00		7.074,37		
Elektrik Şalteri	108.054,24		295.000,00		293.790,93		
<b>-Muhtelif malzeme</b>		<b>14.945.340,83</b>		<b>15.066.000,00</b>		<b>14.346.099,16</b>	<b>(5)</b>
Tamirat ve İnşaat malz.	2.362.938,43		3.360.000,00		3.079.989,34		
Kırtasiye ve Basılı Kağıt	128.274,53		160.000,00		158.859,94		
Ambalaj Malzemesi	10.255.313,43		9.000.000,00		8.608.981,03		
Gıda Malzemesi	44.501,64		51.000,00		50.368,65		
Giyecek Malzemesi	796.528,53		640.000,00		635.076,97		
Elektrik Malzemesi	755.722,15		1.120.000,00		1.106.783,18		
Laboratuvar Malzemesi	109.423,14		95.000,00		90.245,02		
Temizlik Malzemesi	81.197,25		100.000,00		92.487,29		
Döşeme Demirbaş	261.120,92		350.000,00		344.139,31		
Diğer Malzeme	150.320,81		190.000,00		179.168,43		
<b>b)YATIRIM AMBARI</b>		<b>3.610.580,59</b>		<b>2.500.000,00</b>			<b>(100)</b>
Yatırım Ambarı	3.610.580,59		2.500.000,00				
<b>Toplam (A)</b>		<b>32.434.813,84</b>	<b>31.578.000,00</b>	<b>31.578.000,00</b>	<b>27.285.066,58</b>	<b>27.285.066,58</b>	<b>(14)</b>
<b>B-Diğer Stoklar</b>		<b>56.022,23</b>		<b>50.000,00</b>		<b>222.609,86</b>	<b>345</b>
-Yarı Mamül Malzeme Stoku	53.629,03		50.000,00		222.609,86		
-Elden Çıkarılacak Stoklar	2.393,20						
<b>Toplam (B)</b>		<b>56.022,23</b>	<b>50.000,00</b>	<b>50.000,00</b>	<b>222.609,86</b>	<b>222.609,86</b>	
C-Sipariş Avansları	3.515,08				6.204,57	6.204,57	
<b>Toplam (C)</b>		<b>3.515,08</b>			<b>6.204,57</b>	<b>6.204,57</b>	
<b>Genel Toplam</b>		<b>32.494.351,15</b>	<b>31.628.000,00</b>	<b>31.628.000,00</b>	<b>27.513.881,01</b>	<b>27.513.881,01</b>	<b>(13)</b>

İlk madde ve malzeme stokları bir önceki yıla göre %15,33 oranında. 4.980.470,14 TL düşerek 27.513.881,01 TL olmuştur.

2013 yılına devreden stokun %32,44'i işletme malzemesi, %14,58'i Yedekler, %52,14'ü Muhtelif malzeme, ve %0,84'ü diğer stoklara aittir. Yatırım ambarında bulunan stoklar 258.01 hesaba devredilmiştir.



## ÜRETİM VE MALİYETLER

### 1-Üretim :

24 Nisan 2013 günü başlayıp 12 Ekim 2013 günü sona eren 2012 yılı yaş çay alım kampanyasında 672.208 Ton yaş çay yaprağı mubayaa edilmiş ve 45 yaş çay fabrikasında işlenerek 130.721 Ton Tasnifli çay üretimi gerçekleştirilmiştir. Üretimi yapılan tasnifli kuru çayla birlikte Cumhuriyet Çay Fabrikası'nda 48 Ton yeşil çay üretimi 9 Ton tasnifli organik yeşil çay ve Hemşin Çay Fabrikasında 353 Ton organik siyah çay üretilmiştir. 2013 yılında üretilen tasnifli ve paketli çay miktarları program ve geçen yıl gerçekleştirmeleri ile karşılaştırmalı olarak aşağıdaki çizelgede gösterilmiştir.

Üretim Türü	Ölçü	2012 Yılı Gerçek leşen	2013				
			Program		Gerçekleşen	Sapma	Fark
			İlk	Son		Programa Göre %	Geçen Yıla Göre %
Tasnifli K.Çay	Ton	123.941	119.645	124.528	130.310	0,09	0,05
Yeşil Çay Torbalı	Ton	106	50	50	48	-0,04	-0,55
Tasnifli Organik Siyah	Ton	339	350	360	353	0,01	0,04
Tasnifli Organik Yeşil	Ton	10	10	10	9	-0,10	-0,10
Paketli Çay Siyah	Ton	120.192	119.700	119.700	129.579	0,08	0,08
Yeşil Çay Paketli	Ton	96	119	119	119		0,24
OrganikYeşil Çay Pak.	Ton		1	1	1		
Organik Paketli	Ton	173	180	180	176	-0,02	0,02

2013 Yılında üretilen tasnifli çayda % 5 paketli çayda %8 üretim artmıştır.

Faaliyet döneminde randımanı en yüksek işletmemiz % 20,86 ile Hemşin Çay Fabrikası, randımanı en düşük işletmemiz ise % 17,49 ile Arhavi Çay Fabrikası olmuştur. Ortalama olarak işletmelerimizin randımanı % 19,44 dir. Maliyet giderlerinin bir önceki yıla göre % 7,69 artması ile tasnifli çay üretim maliyetleri 8,66 TL/KG olarak gerçekleşmiştir.

Paketleme fabrikalarında 2013 yılında toplam 129.875 Ton olmak üzere; 129.579 Ton Paketli siyah çay, 119 Ton Paketli yeşil , 1 Ton Organik Yeşil Çay Paketli ve 176 Ton Paketli Organik çay üretilmiştir. Bu miktar bir önceki yıla göre 9.414 Ton artmıştır. Paketli çayın maliyet gideri bir önceki yıla göre %4,32 artması ile çayın maliyeti 9,89 TL/KG olarak gerçekleşmiştir.

2013 yılında üretilen tasnifli çay miktarları neville itibariyle önceki yıl ile karşılaştırmalı olarak aşağıdaki çizelgede gösterilmiştir.

Tasnifli Kuru Çay ( TON )		
Çeşitleri	2012	2013
1	4.453	5.291
2	33.872	39.204
3	7.671	8.156
4	6.485	6.428
5	61.629	61.805
6	6.406	5.328
7	3.425	4.098
<b>Tasnifli Siyah Çay Toplamı</b>	<b>123.941</b>	<b>130.310</b>
<b>Yeşil Çay</b>	<b>106</b>	<b>48</b>
<b>Tasnifli Siyah Organik Çay</b>	<b>339</b>	<b>353</b>
<b>Tasnifli Organik Yeşil Çay</b>	<b>10</b>	<b>9</b>
<b>GENEL TOPLAM</b>	<b>124.396</b>	<b>130.721</b>

**TASNİFLİ VE PAKETLİ ÇAYIN YIL İÇİNDEKİ HAREKETİ**

MAMÜLLER	ÖLÇÜ	GİRİŞLER				ÇIKIŞLAR				2014 Yılına Devreden
		2012 Yılından Devir	2013 Yılı Üretimi	İşletmelerden Gelen	Sair Girişler	Satılan	Üretime Verilen	İşletmelere Gönderilen	Sair Çıkışlar	
TAS.SİYAH ÇAY	KG	79.959.902	130.310.186	144.243.156	227.156	620.042	130.281.182	144.243.156	109.508	79.486.512
	BİN TL.	683.293	1.254.977	1.318.505	2.125	5.164	1.187.761	1.318.505	1.030	746.439
TAS.ORG.SİYAH ÇAY	KG	432.457	353.168	509.220		1.873	166.339	509.220	125	617.288
	BİN TL.	7.362	7.329	8.708		37	2.849	8.708	2	11.802
TAS. SİYAH ÇAY TOP.	KG	<b>80.392.359</b>	<b>130.663.354</b>	<b>144.752.376</b>	<b>227.156</b>	<b>621.915</b>	<b>130.447.521</b>	<b>144.752.376</b>	<b>109.633</b>	<b>80.103.800</b>
	BİN TL.	<b>690.656</b>	<b>1.262.306</b>	<b>1.327.213</b>	<b>2.125</b>	<b>5.201</b>	<b>1.190.610</b>	<b>1.327.213</b>	<b>1.032</b>	<b>758.244</b>
TAS.YEŞİL ÇAY	KG	117.617	48.290	227.796	1.194	356	116.622	227.796	6.555	43.568
	BİN TL.	1.975	510	3.720	19	4	1.883	3.720	54	563
TAS.ORG.YEŞİL ÇAY	KG	9.454	9.180	16.671	305	1.139	13.431	16.671		4.369
	BİN TL.	190	97	264	6	11	234	264		48
TAS. YEŞİL ÇAY TOP.	KG	<b>127.071</b>	<b>57.470</b>	<b>244.467</b>	<b>1.499</b>	<b>1.495</b>	<b>130.053</b>	<b>244.467</b>	<b>6.555</b>	<b>47.937</b>
	BİN TL.	<b>2.164</b>	<b>607</b>	<b>3.984</b>	<b>25</b>	<b>15</b>	<b>2.117</b>	<b>3.984</b>	<b>54</b>	<b>610</b>
TASNİFLİ ÇAY TOP	KG	<b>80.519.430</b>	<b>130.720.824</b>	<b>144.996.843</b>	<b>228.655</b>	<b>623.410</b>	<b>130.577.574</b>	<b>144.996.843</b>	<b>116.188</b>	<b>80.151.737</b>
	BİN TL.	<b>692.819</b>	<b>1.262.913</b>	<b>1.331.197</b>	<b>2.150</b>	<b>5.216</b>	<b>1.192.727</b>	<b>1.331.197</b>	<b>1.086</b>	<b>758.852</b>
PAK.SİYAH ÇAY	KG	9.605.979	125.314.467	118.177.446	177.246	128.392.866		118.177.446	282.448	6.422.378
	BİN TL.	92.148	1.239.419	1.168.588	2.202	1.268.160		1.168.588	3.314	62.296
PAK.CATERİNG SİYAH ÇAY	KG	920.054	4.264.863	4.420.848	244	4.272.868		4.420.848	2.892	909.401
	BİN TL.	7.617	38.280	39.584	6	37.611		39.584	20	8.273
PAK. SİYAH ÇAY TOP.	KG	<b>10.526.033</b>	<b>129.579.330</b>	<b>122.598.294</b>	<b>177.490</b>	<b>132.665.734</b>		<b>122.598.294</b>	<b>285.340</b>	<b>7.331.779</b>
	BİN TL.	<b>99.763</b>	<b>1.277.699</b>	<b>1.208.172</b>	<b>2.208</b>	<b>1.305.771</b>		<b>1.208.172</b>	<b>3.334</b>	<b>70.565</b>
PAK.YEŞİL ÇAY	KG	26.959	118.633	126.277	3.691			126.277	9.040	140.243
	BİN TL.	759	2.943	3.095	105	2.601		3.095	284	922
PAKETLİ ORG YEŞİL ÇAY	KG		512	480		480		480		32
	BİN TL.		8	7		7		7		1
PAK. YEŞİL ÇAY TOP	KG	<b>26.959</b>	<b>119.145</b>	<b>126.757</b>	<b>3.691</b>	<b>480</b>		<b>126.757</b>	<b>9.040</b>	<b>140.275</b>
	BİN TL.	<b>759</b>	<b>2.951</b>	<b>3.102</b>	<b>105</b>	<b>2.608</b>		<b>3.102</b>	<b>284</b>	<b>923</b>
PAK.ORGANİK ÇAY	KG	38.724	175.818	173.622	20.619	147.986		173.622	21.735	65.440
	BİN TL.	1.009	3.565	4.053	448	3.229		4.053	481	1.312
PAKETLİ ÇAY TOP	KG	<b>10.591.718</b>	<b>129.874.293</b>	<b>122.898.673</b>	<b>201.800</b>	<b>132.814.200</b>		<b>122.898.673</b>	<b>316.115</b>	<b>7.537.498</b>
	BİN TL.	<b>101.532</b>	<b>1.284.215</b>	<b>1.215.327</b>	<b>2.761</b>	<b>1.311.608</b>		<b>1.215.327</b>	<b>4.099</b>	<b>72.801</b>
GENEL TOP.	KG	<b>91.111.148</b>	<b>260.595.117</b>	<b>267.895.516</b>	<b>430.455</b>	<b>133.437.610</b>	<b>130.577.574</b>	<b>267.895.516</b>	<b>432.303</b>	<b>87.689.231</b>
	BİN TL.	<b>794.352</b>	<b>2.547.128</b>	<b>2.546.524</b>	<b>4.911</b>	<b>1.316.824</b>	<b>1.192.727</b>	<b>2.546.524</b>	<b>5.185</b>	<b>831.653</b>

Tasnifli çay stoku bir önceki yıla göre miktar yönünden % 0,04 oranında 367 ton azalarak 80.151 ton'a, tutar yönünden % 10 oranında 66.033 bin TL artarak 758.852 bin TL olarak gerçekleşmiştir.

Paketli çay stoku bir önceki yıla göre miktar yönünden % 29,85 oranında 3.162 ton azalarak 7.430 ton'a, tutar yönünden % 28,30 oranında 28.731 bin TL azalarak 72.801 bin TL olarak gerçekleşmiştir.

## RANDIMAN TABLOSU

(Ton)

Çay Fabrikaları	2 0 1 2					2 0 1 3				
	İşlenen Yaşçay	Üretilen Kuruçay		Randıman %		İşlenen Yaşçay(Ton)	Üretilen Kuruçay(KG)		Randıman %	
		Siyah Çay	Yeşilçay	Siyah Çay	Yeşilçay		Siyah Çay	Yeşilçay	Siyah Çay	Yeşilçay
Ambarlık	14.853	2.867.871		19,07		15.296	2.960		19,35	
Araklı	14.079	2.788.123		19,80		14.493	2.970		20,50	
Ardeşen	32.790	6.437.534		19,38		35.627	6.966		19,55	
Arhavi	13.842	2.716.236		19,45		22.033	4.361		19,79	
Aşıklar	15.916	3.161.546		19,65		16.278	3.215		19,75	
Azaklı	7.835	1.470.324		18,71		7.117	1.350		18,97	
Bölümlü	15.265	2.893.796		18,88		15.760	2.996		19,01	
Büyükköy	10.637	1.967.940		18,41		10.847	1.990		18,35	
Camıdağı	17.219	3.058.603		17,65		19.227	3.661		19,04	
Cumhuriyet	12.719	2.393.444		18,73		11.979	2.402		19,69	
Cumhuriyet Yeşil						298		48		16,20
Cumhuriyet Organik Yeşil						39		9		23,35
Çamlı	15.690	3.073.096		19,42		15.951	3.211		20,14	
Çayeli	21.050	4.006.414		18,85		22.384	4.392		19,62	
Çiftlik	9.221	1.752.039		18,90		7.904	1.587		20,07	
Derepazrı	10.455	1.962.800		18,67		10.699	2.035		19,02	
Eskipazar	14.010	2.807.874		19,92		12.719	2.485		19,54	
Fındıklı	21.290	4.122.937		19,06		23.204	4.319		18,61	
Gündoğdu	17.628	3.397.706		19,27			3.886		19,66	
Hayrat	14.187	2.837.307		19,59		15.433	3.108		20,14	
Hopa	16.142	3.035.652		18,43		15.039	2.903		19,30	
İyidere	14.353	2.719.489		18,77		14.395	2.799		19,45	
Kalecik	11.033	2.109.115		18,89		11.792	2.238		18,98	
Kalkandere	11.130	2.077.542		18,37		11.309	2.277		20,14	
Karaca	15.577	3.061.926		19,41		14.661	2.792		19,06	
Kemalpaşa	16.616	3.314.689		19,73		17.302	3.504		20,25	
Kendirli	11.215	2.124.771		18,77		10.365	1.913		18,46	
Kirazlık	12.045	2.289.758		18,60		13.544	2.680		19,78	
Melyat	14.727	2.696.307		18,05		20.622	3.882		18,82	
Muratlı	17.719	3.554.859		19,83		16.765	3.274		19,53	
Musadağı	11.223	2.038.586		17,94		12.166	2.320		19,07	
Of	14.487	2.778.385		18,94		13.752	2.655		19,30	
Ortapazar	14.295	2.702.608		18,81		13.242	2.551		19,26	
Pazar	13.979	2.719.713		19,27		14.954	2.912		19,47	
Pazarköy	8.184	1.549.873		18,81		7.741	1.499		19,37	
Sabuncular	13.852	2.599.826		18,49		13.583	2.673		19,68	
Salarha	17.827	3.452.062		19,24		17.952	3.561		19,84	
Selimiye	12.596	2.370.109		18,74		12.939	2.477		19,14	
Sürmene	15.064	2.832.237		18,80		13.733	2.709		19,73	
Taşçılar	13.950	2.640.326		18,76		14.514	2.804		19,32	
Taşlıdere Siyah Çay	5.138	1.079.047		20,71						
Taşlıdere Yeşil Çay	690		106.462		16,55					
Taşlıdere yeşil Org.Ça	47		10.336		21,80					
Tersane	13.937	2.649.118		18,84		13.673	2.643		19,33	
Tirebolu	11.774	2.401.839		20,35		12.821	2.602		20,37	
Güneysu Ulucami	22.334	4.069.390		17,98		26.026	4.900		18,83	
Veliköy	9.333	1.740.979		18,60		14.004	2.699		19,28	
Zihniderin	13.632	2.568.850		18,72		14.074	2.719		19,32	
Işıklı	13.369	2.592.293		19,20		12.301	2.430		19,33	
Hemşin Siyah Çay	1.047	201.111		19,10						
Hemşin Organik Syh.	1.668	339.348		20,24		1.693	353		20,86	
<b>TOPLAM</b>	<b>649.839</b>	<b>116.672</b>	<b>144</b>	<b>17,89</b>		<b>652.250</b>	<b>130.663</b>	<b>57</b>	<b>19,44</b>	

**2013 YILI KAMPANYA DÖNEMİNDE AYLARA GÖRE  
KAPASİTE KULLANIM CETVELİ**

Çay bahçelerinin genel durumu ve iklim şartlarına bağlı olarak fabrikalarda yaş çay girişi olmaktadır. Bu nedenle, fabrikalar zaman zaman tam kapasite, bazen de düşük kapasitede çalışmaktadır. Fabrikalar kampanyaya, yaprak gelişine paralel olarak girmekte ve devreden çıkmaktadır.

Kapasiteden en yüksek yararlanma oranı % 99 ile Mayıs ayında gerçekleşmiştir.

Kampanya döneminde, aylara göre kapasiteden yararlanma oranları aşağıdaki tabloda gösterilmiştir.

**SIYAH ÇAY ÜRETİMİ**

AYLAR	Çalışılan Gün Sayısı	Kapasite ( Ton )	Tesellüm Üzerinden İml. Verilen (Ton)	Kapasiteden Yararlanma Oranı (%)
Mayıs	1.523	235.930	227.662	96
Haziran				
Temmuz	1.757	274.792	244.639	89
Ağustos				
Eylül	1.592	251.583	194.548	77
Ekim				
<b>Toplam</b>	<b>4.872</b>	<b>762.305</b>	<b>666.849</b>	<b>87</b>

**YEŞİL ÇAY ÜRETİMİ**

AYLAR	Çalışılan Gün Sayısı	Kapasite ( Ton )	Tesellüm Üzerinden İml. Verilen (Ton)	Kapasiteden Yararlanma Oranı (%)
Mayıs				
Haziran				
Temmuz	12	240	42	18
Ağustos				
Eylül	54	1.080	292	27
Ekim				
<b>Toplam</b>	<b>66</b>	<b>1.320</b>	<b>334</b>	<b>25</b>
<b>Genel Toplam</b>	<b>4.938</b>	<b>763.625</b>	<b>667.183</b>	<b>87</b>

Kuruluşumuzda, imalat sistemleri Ortodoks ve Modern Çay İmalat Sistemleri olarak iki gruba ayrılmaktadır.

Kuruluşumuzda 2013 yılında yaş yaprak işletme kapasitesi ortalama % 87 olarak gerçekleşmiştir.

## 2013 YILINDA SİYAH ÇAY ÜRETİMİ İÇİN İMALATA VERİLEN YAŞÇAY

(Ton)

İŞLETMELER	Günlük Kapasite Ton/Gün	Çalışılan Gün Sayısı	İşlenmesi Gereken Yaşçay	Üretime Verilen Yaşçay	Kapasiteden Yararlanma %
Ambarlık	150	116	17.400	15.203	87
Araklı	135	123	16.605	14.488	87
Ardeşen	280	145	40.600	35.285	87
Arhavi	160	116	18.560	15.812	85
Arhavi C.T.C.	90	91	8.190	6.129	75
Aşıklar	150	116	17.400	16.109	93
Azaklı	90	82	7.380	7.093	96
Bölümlü	150	112	16.800	15.691	93
Büyükköy	100	117	11.700	10.749	92
Camıdağı	200	107	21.400	19.110	89
Cumhuriyet	150	88	13.200	11.907	90
Cumhuriyet Yeşil	20	56	1.120	298	27
Cumhuriyet Organik Yeşil		10	200	39	20
Çamlı	150	109	16.350	15.823	97
Çayeli	210	127	26.670	22.187	83
Çiftlik	100	90	9.000	7.858	87
Derepazarı	120	102	12.240	10.635	
Eskipazar	150	97	14.550	12.616	87
Fındıklı	210	120	25.200	22.783	90
Gündoğdu	200	115	23.000	19.765	86
Hayrat	150	99	14.850	15.295	103
Hopa	160	110	17.600	14.830	84
İyidere	175	96	16.800	14.256	85
Kalecik	120	114	13.680	11.711	86
Kalkandere	120	109	13.080	11.209	86
Karaca	150	99	14.850	14.544	98
Kemalpaşa	175	116	20.300	17.092	84
Kendirli	120	88	10.560	10.267	97
Kirazlık	145	115	16.675	13.410	80
Melyat	210	112	23.520	20.452	87
Muratlı	180	110	19.800	16.617	84
Musadağı	120	110	13.200	12.081	92
Of	150	101	15.150	13.626	90
Ortapazar	150	107	16.050	13.173	82
Pazar	150	114	17.100	14.835	87
Pazarköy	90	90	8.100	7.673	95
Sabuncular	150	108	16.200	13.459	83
Salarha	180	110	19.800	17.847	90
Selimiye	135	101	13.635	12.897	95
Sürmene	150	101	15.150	13.738	91
Taşçılar	150	108	16.200	14.420	89
Tersane	150	100	15.000	13.583	91
Tirebolu	160	92	14.720	12.733	87
Güneysu Ulucami	270	117	31.590	25.796	82
Veliköy	200	91	18.200	13.959	77
Zihniderin	150	107	16.050	13.974	87
Işıklı	140	97	13.580	12.441	92
Hemşin	60		-	-	-
Hemşin Organik		77	4.620	1.685	36
<b>TOPLAM</b>	<b>7.075</b>	<b>4.938</b>	<b>763.625</b>	<b>667.183</b>	<b>87</b>

İŞLETMELER İTİBARIYLA ÜRETİLEN TASNİFLİ SİYAH ÇAY NEVİLERİ BİRİM MALİYETLERİ

İŞLETMELER	Tasnifli Siyah Çay									Tasnifli Organik Siyah Çay										
	1 BOP	2 BOP	3 BOP	4 F	5 BOP 1	6 BOP 2	7 DUST	Toplam Kg	Tutar TL	Birim Mal. TL	1 BOP	2 BOP	3 BOP	4 F	5 BOP 1	6 BOP 2	7 DUST	Toplam Kg	Tutar TL	Birim Mal. TL
Ambarlık Çay Fabrikası	128.160	1.033.250	221.640	52.780	1.307.961	154.350	61.915	2.960.056	28.114.334,63	9,50										
Araklı Çay Fabrikası	130.464	804.600	233.480	168.875	1.330.884	214.536	87.605	2.970.444	29.150.248,46	9,81										
Ardeşen Çay Fabrikası	231.776	2.329.350	299.640	292.180	3.637.629	23.856	151.655	6.966.086	64.628.613,16	9,28										
Arhavi Çay Fabrikası	253.088	1.179.850	353.540	219.835	1.763.370	387.933	203.245	4.360.861	39.211.012,54	8,99										
Aşıklar Çay Fabrikası	117.792	923.025	228.140	210.490	1.545.858	87.696	102.480	3.215.481	30.172.587,46	9,38										
Azıklı Çay Fabrikası	70.112	386.050	117.800	59.150	623.268	60.207	33.390	1.349.977	15.395.301,16	11,40										
Bölmümlü Çay Fabrikası	70.016	1.024.200	148.200	292.390	1.366.551	19.467	75.565	2.996.389	27.678.554,98	9,24										
Büyükköy Çay Fabrikası	58.656	576.275	173.300	65.380	923.697	125.307	67.410	1.990.025	21.861.093,40	10,99										
Camıdağı Çay Fabrikası	199.840	1.001.775	208.560	203.630	1.769.607	79.275	197.960	3.660.647	33.784.292,75	9,23										
Cumhuriyet Çay Fabrikası	83.904	992.725	132.220	103.530	957.069	100.128	32.865	2.402.441	25.417.688,11	10,58										
Çamlı Çay Fabrikası	105.376	863.300	158.920	263.235	1.635.795	93.219	91.000	3.210.845	28.118.514,62	8,76										
Çayeli Çay Fabrikası	104.704	1.167.450	268.320	187.495	2.417.904	165.165	80.990	4.392.028	41.062.374,36	9,35										
Çiftlik Çay Fabrikası	92.992	575.750	88.920	77.245	627.210	58.863	65.695	1.586.675	17.236.417,96	10,86										
Derepazarı Çay Fabrikası	73.248	753.750	104.260	94.990	904.365	36.435	67.480	2.034.528	21.388.280,56	10,51										
Eskipazar Çay Fabrikası	156.800	729.225	204.980	217.315	950.805	154.581	71.610	2.485.316	24.521.893,54	9,87										
Fındıklı Çay Fabrikası	155.200	1.674.250	206.260	161.735	1.907.739	188.223	25.130	4.318.537	41.332.497,94	9,57										
Gündoğdu Çay Fabrikası	144.192	844.375	500.320	161.280	1.854.900	230.433	150.850	3.886.350	35.627.061,59	9,17										
Günevsu Çay Fabrikası																				
Hayrat Çay Fabrikası	39.616	1.262.275	88.100	104.020	1.473.606	75.810	64.365	3.107.792	26.950.198,60	8,67										
Hopa Çay Fabrikası	87.328	656.375	197.720	152.670		198.639	107.170	2.902.722	28.724.572,31	9,90										
İyidere Çay Fabrikası	126.112	898.775	83.440	229.180	1.227.123	83.475	151.165	2.799.270	28.440.055,29	10,16										
Kalecik Çay Fabrikası	74.464	648.125	92.840	159.355	1.067.364	144.375	51.555	2.238.078	23.662.993,37	10,57										
Kalkandere Çay Fabrikası	177.696	567.575	100.720	118.790	1.019.601	151.620	141.470	2.277.472	21.935.651,22	9,63										
Karaca Çay Fabrikası	142.080	931.450	188.360	112.315	1.179.306	137.487	101.290	2.792.288	25.877.926,56	9,27										
Kemalpaşa Çay Fabrikası	98.144	938.000	314.220	177.030	1.648.728	228.018	100.310	3.504.450	32.015.375,00	9,14										
Kendirli Çay Fabrikası	51.424	583.075	85.700	96.670	982.206	66.948	47.215	1.913.238	21.250.479,94	11,11										
Kirazlık Çay Fabrikası	101.216	780.225	57.040	81.620	1.570.995	69.888	18.550	2.679.534	26.939.225,17	10,05										
Melyat Çay Fabrikası	130.848	998.450	275.600	126.280	2.145.690	139.986	64.750	3.881.604	35.526.727,72	9,15										
Muratlı Çay Fabrikası	194.656	910.525	258.360	122.185	1.644.570	80.052	64.050	3.274.398	31.315.232,11	9,56										
Musadağı Çay Fabrikası	113.376	856.550	70.260	128.660	1.020.141	18.396	112.735	2.320.118	22.959.327,90	9,90										
Of Çay Fabrikası	92.000	738.350	125.340	132.370	1.271.295	128.184	167.160	2.654.699	24.876.471,73	9,37										
Ortاپazar Çay Fabrikası	89.952	710.775	218.980	172.130	1.202.742	103.971	52.395	2.550.945	24.528.561,81	9,62										
Pazar Çay Fabrikası	108.800	685.475	220.120	199.885	1.462.320	61.614	173.810	2.912.024	29.279.413,29	10,05										
Pazarköy Çay Fabrikası	48.448	463.525	120.520	51.275	696.708	90.846	27.930	1.499.252	17.245.528,77	11,50										
Sabancılar Çay Fabrikası	139.712	738.850	93.360	121.765	1.327.212	157.605	94.850	2.673.354	28.050.669,71	10,49										
Salarha Çay Fabrikası	59.200	905.900	324.660	140.385	1.927.557	111.090	92.470	3.561.262	30.998.250,62	8,70										
Selimiye Çay Fabrikası	102.048	788.550	176.140	165.025	1.001.673	151.179	92.050	2.476.665	24.808.106,10	10,02										
Sürmene Çay Fabrikası	135.904	713.675	186.280	163.905	1.213.272	204.435	91.700	2.709.171	26.040.562,90	9,61										
Taşçılar Çay Fabrikası	89.152	857.650	70.280	71.190	1.619.811	62.832	32.795	2.803.710	26.026.574,65	9,28										
Taşlıdere Çay Fabrikası																				
Tersane Çay Fabrikası	173.408	878.300	160.640	156.590	1.123.875	122.997	26.845	2.642.655	24.105.014,60	9,12										
Tirebolu Çay Fabrikası	70.304	757.325	130.200	86.380	1.372.491	133.875	50.995	2.601.570	24.874.659,05	9,56										
Ulucami Çay Fabrikası	266.880	1.408.750	275.340	111.125	2.570.076	77.847	189.630	4.899.648	45.896.903,47	9,37										
Veliköy Çay Fabrikası	149.472	812.000	308.420	127.120	1.102.788	98.112	101.045	2.698.957	26.506.498,04	9,82										
Zihniderin Çay Fabrikası	131.648	876.250	198.140	199.150	1.076.166	56.658	180.915	2.718.927	26.552.338,61	9,77										
İşikli Çay Fabrikası	121.248	977.700	86.980	89.285	830.601	192.423	131.460	2.429.697	24.888.356,80	10,24										
Hemşin Çay Fabrikası											31.648	74.100	41.320	41.650	82.431	60.984	21.035	353.168	7.329.431,48	20,75
<b>TOPLAM</b>	<b>5.291.456</b>	<b>39.203.675</b>	<b>8.156.260</b>	<b>6.427.890</b>	<b>61.805.349</b>	<b>5.328.036</b>	<b>4.097.520</b>	<b>130.310.186</b>	<b>1.254.976.442,56</b>	<b>9,63</b>	<b>31.648</b>	<b>74.100</b>	<b>41.320</b>	<b>41.650</b>	<b>82.431</b>	<b>60.984</b>	<b>21.035</b>	<b>353.168</b>	<b>7.329.431,48</b>	<b>20,75</b>

İŞLETMELER İTİBARIYLA ÜRETİLEN TASNİFLİ YEŞİL ÇAY NEVİLERİ BİRİM MALİYETLERİ

İŞLETMELER	Tasnifli Yeşil Çay									Tasnifli Organik Yeşil Çay								
	1 ANTİK YEŞİL 1	2 ANTİK YEŞİL 2	3 TURKUAZ	4 KARDEL EN 1	5 KARDELE N 2	6 DUST	Toplam Kg	Tutar TL	Birim Mal. TL	Zümrüt Yeşil						Toplam Kg	Tutar TL	Birim Mal. TL
Ambarlık Çay Fabrikası																		
Araklı Çay Fabrikası																		
Ardeşen Çay Fabrikası																		
Arhavi Çay Fabrikası																		
Aşıklar Çay Fabrikası																		
Azaklı Çay Fabrikası																		
Bölümlü Çay Fabrikası																		
Büyükköy Çay Fabrikası																		
Camıdağı Çay Fabrikası																		
Cumhuriyet Çay Fabrikası	24.060	20.000	572	2.808	850		48.290	509.705	10,56	9.180					9.180	96.896,00	10,56	
Çamlı Çay Fabrikası																		
Çayeli Çay Fabrikası																		
Çiftlik Çay Fabrikası																		
Derepazarı Çay Fabrikası																		
Eskipazar Çay Fabrikası																		
Fındıklı Çay Fabrikası																		
Gündoğdu Çay Fabrikası																		
Güneysu Çay Fabrikası																		
Hayrat Çay Fabrikası																		
Hopa Çay Fabrikası																		
İyidere Çay Fabrikası																		
Kalecik Çay Fabrikası																		
Kalkandere Çay Fabrikası																		
Karaca Çay Fabrikası																		
Kemalpaşa Çay Fabrikası																		
Kendirli Çay Fabrikası																		
Kirazlık Çay Fabrikası																		
Melyat Çay Fabrikası																		
Muratlı Çay Fabrikası																		
Musadağı Çay Fabrikası																		
Of Çay Fabrikası																		
Ortapazar Çay Fabrikası																		
Pazar Çay Fabrikası																		
Pazarköy Çay Fabrikası																		
Sabuncular Çay Fabrikası																		
Salarda Çay Fabrikası																		
Selimiye Çay Fabrikası																		
Sürmene Çay Fabrikası																		
Taşçılar Çay Fabrikası																		
Taşhdere Çay Fabrikası																		
Tersane Çay Fabrikası																		
Tirebolu Çay Fabrikası																		
Ulucami Çay Fabrikası																		
Veliköy Çay Fabrikası																		
Zihniderin Çay Fabrikası																		
İşikh Çay Fabrikası																		
Hemşin Çay Fabrikası																		
<b>TOPLAM</b>	<b>24.060</b>	<b>20.000</b>	<b>572</b>	<b>2.808</b>	<b>850</b>		<b>48.290</b>	<b>509.705,34</b>	<b>10,56</b>	<b>9.180</b>					<b>9.180</b>	<b>96.896,00</b>	<b>10,56</b>	

## KARŞILAŞTIRMALI OLARAK TASNİFLİ KURUÇAY MALİYETİ

(TL/Kg)

İşletmeler	2012 Yılı	2 0		1 3		Geçen Yılla Göre Fark
		İlk Madde	Direkt İşçilik	Genel İm.Gid	TOPLAM	
Ambarlık	8,30	7,12	0,55	1,83	9,50	1,20
Araklı	8,87	6,74	0,85	2,22	9,81	0,94
Ardeşen	8,57	6,94	0,66	1,67	9,28	0,71
Arhavi	9,22	6,80	0,45	1,74	8,99	-0,23
Aşıklar	8,62	6,78	0,50	2,11	9,38	0,77
Azaklı	10,41	7,05	0,49	3,87	11,40	0,99
Bölümlü	8,48	7,00	0,51	1,73	9,24	0,76
Büyükköy	9,96	7,39	0,81	2,78	10,99	1,02
Camıdağı	9,28	7,00	0,41	1,82	9,23	-0,05
Cumhuriyet	9,28	6,60	1,01	2,76	10,37	1,09
Cumhuriyet(Tas.Yeşil Çay)		8,26	0,55	1,75	10,56	10,56
Çamlı	8,16	6,59	0,55	1,62	8,76	0,60
Çayeli	8,80	6,89	0,66	1,80	9,35	0,55
Çiftlik	9,74	6,68	0,92	3,26	10,86	1,12
Derepazarı	9,81	7,02	0,80	2,70	10,51	0,70
Eskipazar	8,48	6,78	0,48	2,61	9,87	1,38
Fındıklı	8,70	7,35	0,52	1,70	9,57	
Gündoğdu	8,63	6,91	0,64	1,62	9,17	0,53
Hayrat	8,22	6,49	0,54	1,64		0,45
Hopa	9,21	6,94	0,91	2,05	9,90	0,68
İyidere	9,88	6,85	0,79	2,53	10,16	0,28
Kalecik	9,00	7,61	0,86	2,09	10,57	1,57
Kalkandere	9,58	6,66	0,69	2,28	9,63	0,05
Karaca	8,03	6,93	0,62	1,71	9,27	1,23
Kemalpaşa	8,60	6,67	0,46	2,01	9,14	0,54
Kendirli	9,51	7,23	1,02	2,86	11,11	1,60
Kirazlık	9,88	6,82	0,67	2,56	10,05	0,17
Melyat	9,22	7,14	0,43	1,58	9,15	-0,07
Muratlı	8,08	7,11	0,54	1,92	9,56	1,49
Musadağı	9,65	7,03	0,96	1,90	9,90	0,24
Of	8,61	6,93	0,64	1,81	9,37	0,76
Ortapazar	8,65	6,88	0,66	2,07	9,62	0,96
Pazar	8,96	7,57	0,71	1,77	10,05	1,09
Pazarköy	10,36	6,94	0,76	3,80	11,50	1,15
Sabuncular	9,59	7,37	0,73	2,40	10,49	0,90
Salahra	8,08	6,66	0,39	1,65	8,70	0,62
Selimiye	9,31	6,95	0,69	2,38	10,02	0,71
Sürmene	8,91	6,84	0,79	1,98	9,61	0,70
Taşçılar	8,73	6,91	0,64	1,73	9,28	0,55
Tersane	8,44	6,83	0,61	1,68	9,12	0,68
Tirebolu	8,89	6,67	0,94	1,96	9,56	0,67
Ulucami	9,07	7,11	0,43	1,83	9,37	0,30
Veliköy	9,59	7,06	0,73	2,03	9,82	0,23
Zihniderin	8,94	7,00	0,76	2,01	9,77	0,82
İşıklı	9,06	6,88	0,56	2,80	10,24	1,18
Hemşin(Tasnifli Organik Siyah)	14,81	9,42	0,97	5,06	15,45	0,64
<b>TOPLAM</b>	<b>8,96</b>	<b>6,95</b>	<b>0,64</b>	<b>2,05</b>	<b>9,64</b>	<b>0,68</b>



## PAKETLİ ÇAY ÜRETİMİ

Paketleme fabrikalarında üretilen paketli çayların miktarları, program ve geçen yıl rakamları ile karşılaştırmalı olarak aşağıdaki tabloda gösterilmiştir.

İŞLETMELER	2012 Yılı Gerçekleşen TON	2 0 1 3 Y ı l ı			Gerçekleşme	
		Program	Gerçekleşen		Programa Göre %	Geçen Yıla Göre %
		Paketlenen Çay TON	İşlenen Çay TON	Paketlenen Çay TON		
100 Yıl Pak.	108.270	108.500	121.192	120.489	111	111
Ankara Pak.	10.319	10.000	8.966	8.966	90	87
İstanbul Pak.	1.871	1.500	420	420	28	22
<b>Toplam</b>	<b>120.460</b>	<b>120.000</b>	<b>130.578</b>	<b>129.875</b>	<b>108</b>	<b>108</b>

**ÜRETİLEN PAKETLİ ÇAYLARIN NEVİ'LER İTİBARIYLA  
FABRİKALARA DAĞILIMI**

(TON)

Paketli çay çeşitleri	2012 Yılı üretim (Ton)	2 0 1 3 Y ı l ı				
		100.Yıl (Ton)	Ankara (Ton)	İstanbul (Ton)	Toplam (Ton)	Üretim (% )
Tiryaki	41.791	37.668			37.668	29,00
Kamelya	15.308	10.043	2.386		12.429	9,57
Rize Turist	34.886	37.418	6.580	420	44.418	34,20
Çay Çiçeği	4.664	3.586			3.586	2,76
Filiz Çay	14.279	11.262			11.262	8,67
Altınbaş	1.723	2.373			2.373	1,83
Gap Çay	529	598			598	0,46
Tomurcuk Kokulu	1.359	1.159			1.159	0,89
Çaykur Süzme poşet Çay	259	263			263	0,20
Demlik Poşet	297	310			310	0,24
Rize Çayı (Hediyelik)	180	144			144	0,11
Çaykur Hediyelik	23	29			29	0,02
Özel Çaylar	1					
Çaykur Karadeniz Çayı	5	486			486	0,37
42 Nolu Tirebolu Çayı	451	649			649	0,50
Ayder Çayı	3	5			5	
Ovit Çayı						
Diyarbakır Çayı	52	30			30	0,02
Artvin Kafkasör Çayı	1					
Trabzon Uzungöl Çayı	2	2			2	
Universiade Çayı						
Meclis Çayı		3			3	
Ramzan Çayı		9.903			9.903	7,62
Catering Tiryaki	1.034	817			817	0,63
Catering Kamelya çayı	715	843			843	0,65
Catering Rize Turist çayı	1.434	1.684			1.684	1,30
Catering Çay Çiçeği Çayı	23	148			148	0,11
Catering Filiz Çayı	805	371			371	0,29
Catering Altınbaş Çayı	159	253			253	0,19
Catering Tomurcuk Kokulu	33	18			18	0,01
Catering Süzen Çayı	8	23			23	0,02
Catering Demlik Poşet	13	15			15	0,01
Catering Karadeniz Çayı	153	94			94	0,07
Organik Rize Çayı	98	120			120	0,09
Organik Hemşin Çayı	56	37			37	0,03
Organik Zümrüt Yeşil Çay	9	13			13	0,01
Organik Süzen Poşet Çay	9	5			5	
Burcum Yeşil Çay	34	47			47	0,04
Yaprak Yeşil Çay	29	45			45	0,03
Yeşil Süzme Çay	32	29			29	0,02
Catering Burcum Yeşil Çay		1			1	
<b>Toplam</b>	<b>120.457</b>	<b>120.494</b>	<b>8.966</b>	<b>420</b>	<b>129.880</b>	<b>100</b>

**2013 YILI ÜRETİM MALİYETLERİ**

Üretim Giderleri	2012		2013				
	Gerçekleşen		Program		Gerçekleşen		Gerçekleşme Oranı (Programa göre) %
	TL	%	TL	%	TL	%	
1-Üretimle Doğrudan İlgili Giderler							
-İlk Madde ve Malzeme	1.889.265.869	83	1.936.500.000	81	2.147.764.476	84	111
-İşçilik	97.461.293	4	125.000.000	5	116.095.724	5	93
<b>Toplam(1)</b>	<b>1.986.727.162</b>	<b>88</b>	<b>2.061.500.000</b>	<b>86</b>	<b>2.263.860.200</b>	<b>89</b>	<b>110</b>
2-Üretimle Dolaylı İlgili Giderler							
-Malzeme	82.803.782	4	80.000.000	3	83.531.298	3	104
-İşçilik	107.591.337	5	117.984.000	5	111.364.934	4	94
-Poşet Üretimi	937.331	0	1.000.000	0	1.179.568	0	118
-Amortisman	8.511.540	0	8.318.000	0	8.494.765	0	102
-Diğer	77.917.497	3	122.652.000	5	79.876.023	3	65
<b>Toplam(2)</b>	<b>277.761.487</b>	<b>12</b>	<b>329.954.000</b>	<b>14</b>	<b>284.446.588</b>	<b>11</b>	<b>86</b>
<b>Toplam(1+2)</b>	<b>2.264.488.649</b>	<b>100</b>	<b>2.391.454.000</b>	<b>100</b>	<b>2.548.306.788</b>	<b>100</b>	<b>107</b>
3-Üretim Giderleri İndirimleri(-)							
Atölye Üretimi(-)	7.031.831	-	8.500.000	-	8.958.065	-	105
Tas. Siyah Çay Maliyeti(-)	1.049.106.529	-	1.180.968.000	-	1.254.976.443	-	106
Tas.Yeşil Çay Maliyeti(-)	1.709.622	-	500.000	-	509.704	-	102
Tas.Organik Siyah Çayın Maliyeti(-)	3.260.840	-	7.300.000	-	7.329.432	-	100
Tas.Organik Yeşil Çayın Maliyeti(-)	180.830	-	100.000	-	-	-	-
<b>Toplam (3)</b>	<b>1.061.108.822</b>	<b>-</b>	<b>1.197.368.000</b>	<b>-</b>	<b>1.271.773.644</b>	<b>-</b>	<b>106</b>
<b>4-Maliyet Giderleri Top.(Yaş Fab+Pak+Poşet-Anatamir)</b>	<b>1.203.379.827</b>	<b>-</b>	<b>1.194.086.000</b>	<b>-</b>	<b>1.276.533.144</b>	<b>-</b>	<b>107</b>
5-Üretim Miktarları(Ton)							
-Tasnıflı Siyah Çay (Ton)	123.941	-	119.645	-	130.310	-	109
-Tasnıflı Yeşil Çay (Ton)	106	-	50	-	48	-	96
-Tasnıflı Siyah Organik Çay (Ton)	339	-	350	-	353	-	101
-Tasnıflı Yeşil Organik Çay Çay (Ton)	10	-	10	-	9	-	90
-Paketli Siyah Çay (Ton)	120.193	-	119.725	-	125.314	-	105
-Paketli Yeşilçay(Ton)	96	-	100	-	119	-	119
-Paketli Organik Çay (Ton)	172	-	175	-	176	-	101
6-Birim Maliyetleri:							
-Tasnıflı Siyah Çay (TL/ Kg.)	8,94	-	10,31	-	9,63	-	93
-Tasnıflı Yeşil Çay(TL/Kg)	18,95	-	9,62	-	10,56	-	110
-Tasnıflı Siyah Organik Çay(TL/Kg)	16,08	-	20,86	-	20,75	-	99
-Tasnıflı Yeşil Organik Çay(TL/Kg)	20,87	-	9,61	-	10,56	-	110
-Paketli Siyah Çay (TL/Kg.)	9,45	-	9,98	-	10,20	-	102
-Paketli Yeşil Çay (TL/Kg)	24,43	-	29,52	-	24,80	-	84
-Paketli Organik Çay(TL/Kg.)	23,21	-	20,78	-	20,28	-	98

### TASNİFLİ SİYAH ÇAYIN MALİYETİ

Üretim Giderleri	2012		2013				
	Gerçekleşen		Program		Gerçekleşen		Gerçekleşme Oranı (Programa göre) %
	TL	%	TL	%	TL	%	
1-Üretimle Doğrudan İlgili Giderler							
-İlk Madde ve Malzeme	780.921.900	71	821.335.400	70	905.219.335	72	110
-İşçilik	68.759.527	6	100.000.000	8	83.649.946	7	84
<b>Toplam(1)</b>	<b>849.681.427</b>	<b>77</b>	<b>921.335.400</b>	<b>78</b>	<b>988.869.281</b>	<b>79</b>	<b>107</b>
2-Üretimle Dolaylı İlgili Giderler							
-Malzeme	81.406.916	7	75.000.000	6	82.134.811	7	110
-İşçilik	96.347.842	9	107.135.000	9	100.782.145	8	94
-Amortisman	7.527.059	1	7.520.500	1	7.575.280	1	101
-Diğer	72.703.711	7	70.000.000	6	75.614.926	6	108
<b>Toplam(2)</b>	<b>257.985.528</b>	<b>23</b>	<b>259.655.500</b>	<b>22</b>	<b>266.107.162</b>	<b>22</b>	<b>102</b>
3-Maliyet Giderleri Toplamı(1+2)	<b>1.107.666.955</b>	<b>100</b>	<b>1.180.990.900</b>	<b>100</b>	<b>1.254.976.443</b>	100	106
4-Üretim Miktarı(TON)	<b>123.941</b>		<b>119.645</b>		<b>130.310</b>		109
8-Birim Maliyetleri (TL)	8,94		10,31		9,63		<b>93</b>

### TASNİFLİ YEŞİL ÇAYIN MALİYETİ

Üretim Giderleri	2012		2013				
	Gerçekleşen		Program		Gerçekleşen		Gerçekleşme Oranı (Programa göre) %
	TL	%	TL	%	TL	%	
1-Üretimle Doğrudan İlgili Giderler							
-İlk Madde ve Malzeme	918.560	46	375.000	78	398.873	78	94
-İşçilik	231.239	11	25.000		26.507	5	94
<b>Toplam(1)</b>	<b>1.149.799</b>	<b>57</b>	<b>400.000</b>	<b>83</b>	<b>425.380</b>	83	94
2-Üretimle Dolaylı İlgili Giderler							
-Malzeme	273.776	14	25.000	5	26.027	5	96
-İşçilik	324.019	16	30.000	6	31.936	6	94
-Amortisman	25.314	1	2.500	1	2.400	0	104
-Diğer	244.502	12	23.500	10	23.961	5	98
<b>Toplam(2)</b>	<b>867.611</b>	<b>43</b>	<b>81.000</b>	<b>22</b>	<b>84.324</b>	<b>17</b>	96
3-Maliyet Giderleri Toplamı(1+2)	<b>2.017.410</b>	<b>100</b>	<b>481.000</b>	<b>105</b>	<b>509.704</b>	100	94
4-Üretim Miktarı(TON)	106		50		48		104
8-Birim Maliyetleri (TL)	18,95		9,62		10,56		91

**TASNİFLİ ORGANİK SİYAH ÇAYIN MALİYETİ**

Üretim Giderleri	2012		2013				Gerçekleşme Oranı (Programa göre) %
	Gerçekleşen		Program		Gerçekleşen		
	TL	%	TL	%	TL	%	
1-Üretimle Doğrudan İlgili Giderler							
-İlk Madde ve Malzeme	4.303.871	51	4.200.000	58	4.223.735	58	101
-İşçilik	242.835	6	740.000	10	742.773	10	100
<b>Toplam(1)</b>	<b>4.546.706</b>	<b>57</b>	<b>4.940.000</b>	<b>68</b>	<b>4.966.508</b>	<b>68</b>	<b>101</b>
2-Üretimle Dolaylı İlgili Giderler							
-Malzeme	287.505	7	720.000	10	729.334	10	101
-İşçilik	340.267	18	900.000	12	894.899	12	99
-Amortisman	26.583	6	70.000	1	67.265	1	96
-Diğer	256.764	13	670.000	9	671.426	9	100
<b>Toplam(2)</b>	<b>911.119</b>	<b>43</b>	<b>2.360.000</b>	<b>32</b>	<b>2.362.924</b>	<b>32</b>	100
<b>3-Maliyet Giderleri Toplamı(1+2)</b>	<b>5.457.825</b>	<b>100</b>	<b>7.300.000</b>	<b>100</b>	<b>7.329.432</b>	<b>100</b>	100
4-Üretim Miktarı(TON)	339		350		353		101
8-Birim Maliyetleri (TL)	16,08		20,86		20,75		<b>99</b>

**TASNİFLİ ORGANİK YEŞİL ÇAYIN MALİYETİ**

Üretim Giderleri	2012		2013				Gerçekleşme Oranı (Programa göre) %
	Gerçekleşen		Program		Gerçekleşen		
	TL	%	TL	%	TL	%	
1-Üretimle Doğrudan İlgili Giderler							
-İlk Madde ve Malzeme	78.453	36	50.000	52	50.160	52	100
-İşçilik	28.879	13	11.000		11.178	12	98
<b>Toplam(1)</b>	<b>107.332</b>		<b>61.000</b>	<b>52</b>	<b>61.338</b>	63	99
2-Üretimle Dolaylı İlgili Giderler							
-Malzeme	34.191	16	11.000	11	10.975	11	100
-İşçilik	40.465	19	13.000	14	13.467	14	97
-Amortisman	3.161	1	1.000	1	1.012	1	99
-Diğer	30.536	14	10.100	11	10.104	10	100
<b>Toplam(2)</b>	<b>108.353</b>	<b>26</b>	<b>35.100</b>	<b>37</b>	<b>35.558</b>	<b>37</b>	99
<b>3-Maliyet Giderleri Toplamı(1+2)</b>	<b>215.685</b>	<b>100</b>	<b>96.100</b>	<b>89</b>	<b>96.896</b>	100	99
4-Üretim Miktarı(TON)	10		10	100	9		111
8-Birim Maliyetleri (TL)	20,87		9,61	100	10,56		91

## PAKETLİ SİYAH ÇAYIN MALİYETİ

Üretim Giderleri	2012		2013				Gerçekl. Oran (Programa göre)%
	Gerçekleşen		Program		Gerçekleşen		
	TL	%	TL	%	TL	%	
1-Üretimle Doğrudan İlgili Gid.							
-İlk Madde ve Malzeme	1.095.669.322	96	1.150.677.850	96	1.231.597.349	96	107
-İşçilik	24.622.879	3	25.915.500	2	31.500.813	2	122
<b>Toplam(1)</b>	<b>1.120.292.201</b>	<b>99</b>	<b>1.176.593.350</b>	<b>98</b>	<b>1.263.098.162</b>	<b>99</b>	<b>107</b>
2-Üretimle Dolaylı İlgili Giderler							
-Malzeme	647.778	0	650.000		626.882	0	96,44
-İşçilik	9.613.563	1	8.000.000	1	9.592.392	1	120
-Amortisman	820.339	0	719.500		844.398	0	117
-Diğer	4.373.781	0	9.033.000	1	3.537.134	0	39
<b>Toplam(2)</b>	<b>15.455.461</b>	<b>1</b>	<b>18.402.500</b>	<b>2</b>	<b>14.600.806</b>	<b>1</b>	<b>79</b>
3-Maliyet Giderleri Toplamı(1+2)	<b>1.135.747.662</b>	<b>100</b>	<b>1.194.995.850</b>	<b>100</b>	<b>1.277.698.968</b>	<b>100</b>	<b>107</b>
4-Poşet Üretimi	<b>937.331</b>		<b>1.000.000</b>	0	<b>1.179.568</b>	0	118
<b>Toplam(3+4)</b>	<b>1.136.684.993</b>	<b>100</b>	<b>1.195.995.850</b>	<b>100</b>	<b>1.278.878.536</b>	<b>100</b>	<b>107</b>
5-Üretim Miktarı(TON)	120.192		119.725		125.314		<b>105</b>
8-Birim Maliyetleri (TL)	9,45		9,98		10,20		<b>102</b>

## PAKETLİ YEŞİL ÇAYIN MALİYETİ

Üretim Giderleri	2012		2013				Gerçekleşme Oran (Programa göre) %
	Gerçekleşen		Program		Gerçekleşen		
	TL	%	TL	%	TL	%	
1-Üretimle Doğrudan İlgili Giderler							
-İlk Madde ve Malzeme	2.267.731	97	2.850.000	97	2.847.467	97	100
-İşçilik	48.553	2	70.000		70.364	2	99
<b>Toplam(1)</b>	<b>2.316.284</b>	<b>99</b>	<b>2.920.000</b>	<b>99</b>	<b>2.917.831</b>	<b>99</b>	
2-Üretimle Dolaylı İlgili Giderler							
-Malzeme	1.274	0	1.400	0	1.396	0	100
-İşçilik	18.956	1	21.000	1	21.427	1	98
-Amortisman	1.617	0	2.000	0	1.886	0	106
-Diğer	8.626	0	8.000	0	7.901	0	101
<b>Toplam(2)</b>	<b>30.473</b>	<b>1</b>	<b>32.400</b>	<b>1</b>	<b>32.610</b>	<b>1</b>	<b>99</b>
3-Maliyet Giderleri Toplamı(1+2)	<b>2.346.757</b>	<b>100</b>	<b>2.952.400</b>	<b>100</b>	<b>2.950.441</b>	<b>100</b>	<b>100</b>
4-Üretim Miktarı(TON)	96		100		119		84
8-Birim Maliyetleri (TL)	24,43		29,52		24,80		119

## PAKETLİ ORGANİK ÇAYIN MALİYETİ

Üretim Giderleri	2012		2013				Gerçekleşme Oran (Programa göre) %
	Gerçekleşen		Program		Gerçekleşen		
	TL	%	TL	%	TL	%	
1-Üretimle Doğrudan İlgili Gid.							
-İlk Madde ve Malzeme	3.875.132	97	3.500.000	96	3.427.557	0	98
-İşçilik	79.494	2	95.000	3	94.143	0	99
<b>Toplam(1)</b>	<b>3.954.626</b>	<b>99</b>	<b>3.595.000,00</b>	<b>99</b>	<b>3.521.700</b>	<b>0</b>	<b>98</b>
2-Üretimle Dolaylı İlgili Giderler							
-Malzeme	2.091	0	1.750	0	1.873	0	107
-İşçilik	31.037	1	28.500	1	28.668	0	101
-Amortisman	2.648	0	2.500	0	2.524	0	101
-Diğer	14.121	0	10.000	0	10.571	0	106
<b>Toplam(2)</b>	<b>49.897</b>	<b>1</b>	<b>42.750</b>	<b>1</b>	<b>43.636</b>	<b>0</b>	<b>102</b>
3-Maliyet Giderleri Toplamı(1+2)	<b>4.004.523</b>	<b>100</b>	<b>3.637.750</b>	<b>100</b>	<b>3.565.336</b>	<b>0</b>	<b>98</b>
5-Üretim Miktarı(TON)	173		175		176		<b>101</b>
8-Birim Maliyetleri (TL)	23,21		20,78		20,28		<b>98</b>

## PAKETLİ ÇAY MALİYETİ

Satış Fiyatları ile saptanan paketlenmiş çay nevelerinin maliyetleri fabrikalar ve önceki yıllarla karşılaştırılarak aşağıdaki tabloda gösterilmiştir.

İşletmeler ve neveleri	çay	2012 YILI	2 0 1 3								Geçen Yıla Göre Sapma	
			İlk Madde		İşçilik		Genel İmalat		Toplam			
			TL/KG	TL/KG	%	TL/KG	%	TL/KG	%	TL/KG	TL/KG	%
<b>Ankara çay paketlenme</b>												
-Kamelya		9,52	9,27	95,27	0,16	1,64	0,30	3,08	9,73	0,21	2	
-Rize Turist		9,52	9,19	95,13	0,17	1,76	0,30	3,11	9,66	0,14	1	
Ortlama(a)		<b>9,52</b>	<b>9,23</b>	<b>95,20</b>	<b>0,17</b>	<b>1,70</b>	<b>0,30</b>	<b>3,09</b>	<b>9,70</b>	<b>0,18</b>	2	
<b>İstanbul çay paketlenme</b>												
-Kamelya		10,54								-10,54	(100)	
-Rize Turist		10,12	8,90	89,00	0,16	1,60	0,94	9,40	10,00	-0,12	(1)	
Ortlama(b)		<b>10,33</b>	<b>8,90</b>	<b>89,00</b>	<b>0,16</b>	<b>1,60</b>	<b>0,94</b>	<b>9,40</b>	<b>10,00</b>	<b>-0,33</b>	(3)	
<b>100.Yıl çay paketlenme</b>												
-Tiryaki		9,10	9,43	96,50	0,23	2,39		0,09	9,77	0,67	7	
-Kamelya		9,06	8,68	96,34	0,23	2,55	0,10	1,11	9,01	-0,05	(1)	
-Rize Turist		9,21	9,55	96,46	0,25		0,10	1,01	9,90	0,69	7	
-Çay Çiçeği		9,48	9,94	96,56	0,24	2,35	0,11	1,09	10,29	0,81	9	
-Filiz Luks		9,93	10,61	96,64	0,25	2,30	0,12	1,06	10,97	1,04	11	
-Altınbaş		11,07	11,62	96,58	0,28	2,34	0,13	1,08	12,03	0,96	9	
-Gap Çay		9,89	9,24	96,46	0,23	2,42	0,11	1,12	9,58	-0,31	(3)	
-Tomurcuk Kokulu		14,73	12,98	96,42	0,33	2,45	0,15	1,13	13,47	-1,26	(9)	
-Altın Süzen Çay		34,78	35,24	96,94	0,76	2,09	0,35	0,97	36,36	1,58	5	
-Demlik Poşet		16,93	16,73	96,65	0,40	2,29	0,18	1,06	17,31	0,38	2	
-Rize Çayı(hediyelik)		12,38	12,62	96,45	0,32	2,42	0,15	1,12	13,09	0,71	6	
-Çaykur Hediyelik		18,28	17,28	96,60	0,42	2,32	0,19	1,08	17,89	-0,39	(2)	
- Karadeniz Çayı		7,38								-7,38	(100)	
- 42 Nolu Tirebolu Çayı		11,63	7,74	96,59	0,19	2,33	0,09	1,08	8,01	-3,62	(31)	
-Ayder çayı		15,20	11,86	96,57	0,29	2,34	0,13	1,09	12,28	-2,92	(19)	
- Ovit Çayı		21,10	14,14	96,64	0,34	2,30	0,16	1,06	14,63	-6,47	(31)	
- Diyarbakır Çayı		9,42	12,20	96,69	0,29	2,26	0,13	1,05	12,62	3,20	34	
- Artvin Kafkasör Çayı		11,93	7,83	96,39	0,20	2,47	0,09	1,14	8,12	-3,81	(32)	
- Trabzon Uzungöl Çayı		9,57								-9,57	(100)	
-Özel Çay((Trabzon Eyof Çayı)		13,48	9,88	96,59	0,24	2,33	0,11	1,08	10,23	-3,25	(24)	
-Ramazan Çayı			7,77	96,91	0,17	2,11	0,08	0,98	8,02	8,02	100	
- Catering Tiryaki Çay		7,95	8,14	96,45	0,20	2,42	0,09	1,12	8,44	0,49	6	
- Catering Kamelya Çay		7,98	8,06	96,47	0,20	2,42	0,09	1,12	8,35	0,37	5	
- Catering Rize Turist Çay		8,20	8,44	96,47	0,21	2,41	0,10	1,12	8,75	0,55	7	
- Catering Filiz Çay		9,01	8,74	96,45	0,22	2,43	0,10	1,12	9,07	0,06	1	
-Catering Altınbaş		9,82	9,45	96,48	0,24	2,41	0,11	1,12	9,79	-0,03	(0)	
-Catering Çay Çiçeği Çayı		9,03	10,35	96,51	0,26	2,38	0,12	1,10	10,73	1,70	19	
-Catering Tomurcuk Kokulu		13,07	12,26	96,59	0,30	2,33	0,14	1,08	12,69	-0,38	(3)	
- Catering Atın Süzen Çay		26,71	30,87	96,82	0,69	2,18	0,32	1,01	31,89	5,18	19	
- Catering Demlik Poşet Çay		15,58	14,49	96,61	0,35	2,32	0,16	1,07	15,00	-0,58	(4)	
- Catering Karadeniz		7,97	7,74	96,68	0,18	2,27	0,08	1,05	8,00	0,03		
-Burcum Yeşil		18,74	20,21	96,55	0,49	2,36	0,23	1,09	20,93	2,19	12	
-Yaprak Yeşil		15,44	15,25	96,20	0,41	0,38	0,19	1,20	15,85	0,41	3	
-Yeşil Süzen		38,73	43,40	96,64	1,03	2,29	0,48	1,06	44,91	6,18	16	
-Zümrüt Yeşil Çay												
- Catering Burcum Yeşil Çay												
- Catering Yaprak Yeşil Çay												
- Catering Yeşil Süzen Çay		36,72	14,83	96,78	0,34	2,20	0,16	1,02	15,32	-21,40		
- Organik Rize Gold		18,42	16,87	95,96	0,49	2,76	0,23	1,28	17,58	-0,84	(5)	
- Hemşin Organik		28,19	25,86	96,45	0,65	2,42	0,30	1,12	26,81	-1,38	(5)	
- Organik Siyah Süzen		43,05	30,39	96,18	0,83	2,61	0,38	1,21	31,60	-11,45	(27)	
- Organik Zümrüt Yeşil		24,83	21,36	96,31	0,56	2,52	0,26	1,17	22,17	-2,66	(11)	
Ortlama (c)		<b>8,51</b>	<b>9,53</b>	<b>96,36</b>	<b>0,24</b>	<b>2,32</b>	<b>0,12</b>	<b>1,07</b>	<b>9,89</b>	<b>1,38</b>	16	
Genel Toplam		<b>9,48</b>	<b>9,25</b>	<b>93,52</b>	<b>0,19</b>	<b>1,87</b>	<b>0,45</b>	<b>4,52</b>	<b>9,89</b>	<b>0,41</b>	4	

**YILLAR İTİBARI İLE TASNİFLİ VE PAKETLİ  
KURU ÇAYIN ÜRETİM VE ORTALAMA MALİYETLERİ**

TL/KG

YILLAR	Tasnifli Siyah Çay		Paketli Siyah Çay		Cat. Paketli Siyah Çay		Tasnifli Yeşil çay		Paketli Yeşil Çay		Tas.Org.Siy.Çay		Tas.Org.YeşilÇay		Paketli Org. Çay	
	Üretim Maliyeti	Ortalama Maliyeti	Üretim Maliyeti	Ortalama Maliyeti	Üretim Maliyeti		Üretim Maliyeti	Ortalama Maliyeti	Üretim Maliyeti	Ortalama Maliyeti	Üretim Maliyeti	Ortalama Maliyeti	Üretim Maliyeti	Ortalama Maliyeti	Üretim Maliyeti	Ortalama Maliyeti
1992	0,022	0,019	0,021	0,020												
1993	0,038	0,029	0,034	0,032												
1994	0,062	0,049	0,058	0,055												
1995	0,118	0,064	0,094	0,093												
1996	0,209	0,149	0,168	0,165												
1997	0,456	0,326	0,403	0,399												
1998	0,754	0,552	0,693	0,655												
1999	1,144	0,924	1,193	1,166												
2000	1,909	1,222	1,826	1,778												
2001	2,751	1,722	2,538	2,497												
2002	3,545	2,327	2,812	2,798												
2003	4,274	3,265	3,871	3,855												
2004	4,471	3,743	4,389	4,395			7,871	24,924	24,924	24,924						
2005	4,911	4,400	4,921	4,890			6,370	10,950	10,944	11,050						
2006	5,328	5,010	5,500	5,480			9,516	8,061	9,965	9,529						
2007	5,879	5,541	6,143	6,132			10,499	7,986	12,063	11,467						
2008	6,566	6,178	6,786	6,800			13,000	8,510	13,229	12,759						
2009	7,190	6,740	7,390	7,390			15,100	9,030	14,190	13,960	11,450	11,450	15,100	13,680		
2010	8,080	7,470	8,120	8,120			15,380	13,400	18,230	17,380	16,250	14,930	16,750	15,570	17,760	17,760
2011	8,670	8,200	8,970	8,960			16,920	15,410	21,890	20,930	19,210	18,140	18,420	18,090	20,570	20,350
2012	8,940	8,630	9,450	9,440			18,950	17,070	24,430	25,060	16,080	17,100	20,870	19,460	23,210	22,990
2013	9,630		9,890		8,980		10,560		24,800		20,750		10,560		20,280	

## YILLAR İTİBARI İLE KAR / ZARAR DURUMU

YILLAR	KAR	(BİN TL)	
		ZARAR	
1992			826
1993			2.716
1994			4.315
1995			6.825
1996			10.981
1997			28.528
1998		3.267	
1999			2.346
2000			16.021
2001			76.665
2002			30.754
2003			68.341
2004		24.061	
2005		50.023	
2006		32.258	
2007		9.677	
2008			8.832
2009			23.209
2010			26.991
2011			74.557
2012			64.828
2013			39.301

2013 Yılında üretilen toplam 129.874 Ton paketli çaya 1.284.215 Bin TL üretim gideri yapılmıştır. Toplam üretilen paketli çayın 125.314 Tonu paketli siyah çay, 4.265 Tonu catering paketli siyah çay, 119 Tonu paketli yeşil çay ve 176 Tonu Paketli Organik çaya ait olup, üretim giderininin 1.239.420 Bin TL'si paketli siyah çaya, 38.280 Bin TL'si catering paketli siyah çaya, 2.950 Bin TL'si paketli yeşil çaya ve 3.565 Bin TL'si Paketli Organik çaya aittir. Üretim giderlerinin % 96'i esas üretim ilk maddesi olarak oluşmuştur. Diğer giderler olarak malzeme, nakliye, direkt işçilik ve genel imal giderleri % 4'ini oluşturmaktadır.

Paketli çay üretim birim maliyeti geçen yıla oranla % 4,32 oranında 0,41 TL/Kg artarak 9,89 TL/Kg olarak gerçekleşmiştir.

Paketli çay ilk madde giderleri, satış fiyatları esas alınarak bulunan emsal bedel üzerinden hesaplanmaktadır. En düşük maliyet 9,68 TL./Kg. ile Ankara Pazarlama ve Üretim Bölge Müdürlüğünde, en yüksek maliyet 10,00 TL./Kg. ile İstanbul Üretim Pazarlama Bölge Müdürlüğünde gerçekleşmiştir.

2013 Yılı paketli yeşil çayın birim maliyeti 24,80 TL/Kg olarak gerçekleşmiştir.

### SATIŞLAR

2013 yılı çay satış miktarı 133.545 ton, Mal ve Hizmet Satış Hasılatı ise 1.510.893 bin TL dir. Geçen yıla göre; satış miktarı 18.405 ton artarken, satış hasılatıda da %19,9 oranında artmıştır. Artış oranının karşılığı 251.068 bin TL olarak gerçekleşmiştir. Geçen yıla göre yurt içi satışlarda %15,58 oranında 17.453 ton artış ile 129.412 ton satış olmuştur. Yurt dışı satışlarda %29,92 oranında 952 ton artış ile 4.133 ton satış olmuştur.

Paketli ve torbalı kuru çay çeşitlerinin miktar olarak 2013 yılı satışları ve geçen yıla oranla mukayeseli olarak aşağıdaki tabloda gösterilmiştir.

ÇAY ÇEŞİTLERİ	2013 YILI SATIŞ GERÇEKLEŞMESİ (TON)			
	PROGRAMA GÖRE		GEÇEN YILA GÖRE	
	Program	Gerçekleşme	Geçen Yıl	Sapma(%)
01-Tiryaki	40.230	39.974	40.013	(0)
02-Kamelya	13.600	12.965	14.389	(11)
03-Rize Turist	38.550	45.150	33.900	25
04-Çay Çiçeği	4.300	3.905	4.133	(6)
05-Filiz Lüks	11.719	12.574	12.518	
06-Altınbaş	2.640	2.296	1.673	27
07-Gap Çay	1.000	569	535	6
08-Tomurcuk (Kokulu)	1.267	1.187	1.283	(8)
09-Süzme Çay	280	266	235	12
10-Demlik Poşet	350	313	289	8
11-Rize Çayı(Hediyelik)	225	156	157	(1)
12-Çaykur Hediyelik Çay	45	27	23	15
13-Özel Çaylar	1	1	9	(800)
14-Çaykur Karadeniz Çayı	90	430	0	
15-42 Nolu Tirebolu Çay	620	587	432	26
16-Ayder Çay	4	3	3	
17-Ovit Çayı	1	0	4	(716)
18-Diyarbakır Çayı	30	31	40	(29)
19-Artvin Kafkasör Çayı	1	1	2	(190)
20-Trabzon Uzungöl Çayı	2	2	6	(200)
21-Üniversiade Çayı	1	0	2	(3.233)
22-Meclis Çayı	3	3		
23-Ramazan Çayı		7.955		
<b>PAK.SİYAH ÇAY TOPLAMI</b>	<b>114.956</b>	<b>128.395</b>	<b>109.646</b>	<b>15</b>
01-Catering Tiryaki Çay	880	943	999	(6)
02-Catering Kamelya Çay	550	717	730	(2)
03-Catering Turist Çay	2.445	1.781	1.381	22
12-Catering Çay Çiçeği Çayı	100	93	12	87
05-Catering Filiz Çay	410	377	743	(97)
06-Catering Altınbaş	220	177	164	7
08-Catering Tomurcuk Kokulu	25	20	33	(65)
09-Catering Süzen Poşet	25	21	10	52
10-Catering Demlik Poşet	10	18	15	17
11-Catering Karadeniz Çayı	100	126	126	
<b>CATERİNG PAK.SİYAH ÇAY TOPLAMI</b>	<b>4.765</b>	<b>4.273</b>	<b>4.213</b>	<b>1</b>
01-Burcum Yeşil	60	40	34	15
02-Yaprak Yeşil	45	39	31	21
03-Yeşil Süzme	31	28	33	(18)
04-Zümrüt Yeşil				
<b>PAK. YEŞİL ÇAY TOPLAMI</b>	<b>136</b>	<b>107</b>	<b>98</b>	<b>8</b>
01-Organik Rize Gold	88	86	98	(14)
02-Organik Hemşin Çayı	44	44	49	(11)
03-Organik Zümrüt Çayı	7	13	10	23
04-Organik Süzen Poşet	1	5	7	(40)
<b>ORGANİK PAK.ÇAY TOPLAMI</b>	<b>143</b>	<b>148</b>	<b>164</b>	<b>(11)</b>
<b>PAK.ÇAY TOPLAMI</b>	<b>120.000</b>	<b>132.922</b>	<b>114.121</b>	<b>14</b>
Tasnifli Siyah Çay		622		
Tasnifli Yeşil Çay		1	1.019	(74.826)
<b>GENEL TOPLAM</b>	<b>120.000</b>	<b>133.545</b>	<b>115.140</b>	<b>16</b>



## SATIŞ MALİYET GÖSTERGESİ

Göstergeler	2012 Yılı Gerçekleşen %	2 0 1 3	
		Program %	Gerçekleşen %
<b>1- Satış Giderleri Göstergesi :</b> <u>Satışların Maliyeti X 100</u> Net Satışlar	86,4	86,2	87,2
<b>2-Faaliyet Giderleri Göstergesi:</b> <u>Faaliyet Giderleri X 100</u> Net Satışlar	13,8	11,9	15,7
<b>3- Satış Göstergesi :</b> <u>Satışların Maliyetleri Toplamı X 100</u> Net Satışlar	100,1	98,1	102,9
<b>4- Faaliyetleri Sonucu Göstergesi</b> <u>Faaliyet Karı/ZararıX100</u> Net Satışlar	-0,1	1,9	-2,9

Satışların karlılığını etkileyen bünye içi ve dışı faktörler :

**a) Bünye İçi Faktörler :**

Verimlilik :

Fabrikalarda; yaş çay alımlarına göre bir, iki veya üç vardiya şeklinde çalışılmaktadır. Özellikle yaş çay kampanyası süresince, yaş çay alım miktarına göre, bazı fabrikalar faaliyetlerini geçici olarak durdursalar dahi işçileri çalıştırılmaktadır.

Yıl içinde üretime verilen 100 kg. yaş çay yaprağından 19,44 kg. tasnifli siyah çay, 100 kg yaş çay yaprağından 20,86 organik siyah çay (Hemşin Çay Fab.) elde edilmiştir. Ayrıca 2013 yılında 100 kg çay yaprağından 16,20 kg yeşil çay (Cumhuriyet Çay.Fab.), 100 kg yaş çay yaprağından 23,35 kg organik yeşil çay üretilmiştir.

Kuruluşumuz yurt içine; bir önceki yıldan 20.963 ton artışla , 132.922 ton çay satmıştır.

**b) Bünye Dışı Faktörler :**

Kuruluşun Piyasadaki Payı :

04.12.1984 gün ve 3082 sayılı Çay Kanunu ile çayda tekelin kaldırılması ile özel sektörlerde çay fabrikası kurmak suretiyle, Türkiye iç piyasasında çay pazarına ortak olmuştur. Genelde yurt içinde tüketim yaklaşık 200 - 210 bin ton' dur.

**2013 YILINDA BAYİLERE PEŞİN FİYATI İLE YAPILAN ÇAY SATIŞ  
HAREKET TABLOSU İLE GEÇEN YILA GÖRE FİYAT ARTIŞ YÜZDESİ**

Çayın Cinsi	Gramajı	2012 Yılı Fiyat Kg/YTL	2013	
			Kg/YTL	%
Tiryaki Çay	500	11,39	12,08	6,06
Tiryaki Çay	1000	11,39	12,08	6,06
Tiryaki Çay	2000	11,17	11,84	6,00
Tiryaki Çay	5000	11,08	11,74	5,96
Kamelya	100	11,25	12,03	6,93
Kamelya	500	10,58	11,33	7,09
Kamelya	1000	10,52	11,26	7,03
Rize Turist	100	12,59	12,59	
Rize Turist	200	11,57	11,57	
Rize Turist	500	11,59	11,59	
Rize Turist	1000	11,50	11,50	
Rize Turist	2000	11,28	11,28	
Çay Çiçeği	200	12,35	13,46	8,99
Çay Çiçeği	500	11,79	12,85	8,99
Filiz Çayı	200	12,67	13,82	9,08
Filiz Çayı	500	12,66	13,80	9,00
Filiz Çayı	1000	12,63	13,77	9,03
Anadolu Filiz Çayı	400	11,79	11,79	
Altınbaş Çay	200	14,05	14,05	
Altınbaş Çay	500	13,92	13,92	
Gap Çayı	400	11,28	11,28	
Tomurcuk Kokulu Çay	125	16,13	16,13	
Tomurcuk Kokulu Çay ( Earl Grey)	200	16,13	16,13	
Demlik Poşet	200	19,37	19,37	
Çaykur Süzme Poşet	50	40,46	40,46	
Çaykur Süzme Poşet	200	38,64	38,64	
Zümrüt Yeşil Çay	125	22,67	22,67	
Altın Süzme	62,5	32,76	32,76	
ÇAYKUR Hediyeelik	400	19,35	19,35	
Rize Çayı (Hediyeelik)	500	14,73	14,73	
Universiade Çayı	400	13,35	13,35	
Burcum Yeşil Çay	100	21,79	21,79	
Yaprak Yeşil Çay ( Sade )	200	19,62	19,62	
Yaprak Yeşil Çay ( Sade )	150	19,62	19,62	
Yaprak Yeşil Çay ( Naneli )	200	20,49	20,49	
Yaprak Yeşil Çay ( Naneli )	150	20,49	20,49	
Yeşilçay Süzme Poşet	40	50,12	50,12	
Yeşilçay Süzme Poşet ( Sade )	40	50,12	50,12	
Yeşilçay Süzme Poşet ( Naneli )	40	50,12	50,12	
Yeşilçay Süzme Poşet ( Limonlu )	40	50,12	50,12	
Yeşilçay Süzme Poşet ( Elmalı)	40	50,12	50,12	
Yeşilçay Süzme Poşet ( Melisalı)	40	50,12	50,12	
Ayder Çayı	100	15,87	15,87	
42 no.lu Tirebolu Çayı	500	13,78	13,78	
125.Yıl Çayı	125	13,87	13,87	
Ovit Çayı	400	15,87	15,87	
Ovit Çayı (Earl Grey)	200	14,27	14,27	
Artvin Kafkasör Çayı	400	11,88	11,88	
Trabzon Uzungöl Çayı	400	11,88	11,88	
Trabzon Uzungöl Çayı (Earl Grey)	200	14,27	14,27	
Diyarbakır Çayı	400	11,00	11,00	
Diyarbakır Çayı (Earl Grey)	200	15,41	15,41	
Karadeniz Çayı	800	10,49	10,49	
Organik Hemşin Çayı	400	30,87	30,87	
Organik Rize Çayı	400	23,14	23,14	
Organik Zümrüt Yeşil Çayı	125	22,67	22,67	
Organik Hemşin Siyah Süzme Poşet	50	47,49	47,49	
Trabzon EYOF 2011 Çayı	500	14,03	14,03	
Meclis Çayı	500	14,03	14,03	
Çaykur Ramazan Çayı	500		7,36	
Çaykur Ramazan Çayı	1000		7,36	

## PAZARLAMA BÖLGE MÜDÜRLÜKLERİ'NİN SATIŞ YAPTIĞI İLLER

(TON)

Bölge Müdürlükleri	İl Adedi	PAKETLİ –DÖKME Çay Satışları	Bayi Sayısı	Satış Yapılan İller
<b>A-Yurt İçi Ticaret</b>				
Mersin	8	7.279	11	Adana, Gaziantep, Hatay, K.Maraş, Karaman Kilis, Mersin, Osmaniye
Diyarbakır	12	4.375	15	Adıyaman, Batman, Bingöl, Bitlis, D.Bakır, Elazığ, Malatya, Mardin, Ş.Urfa, Siirt, Şırnak, Tunceli
Erzurum	10	5.248	17	Ağrı, Ardahan, Bayburt, Erzincan, Erzurum, Hakkari, Iğdır, Kars, Van, Muş
İzmir	8	23.137	22	Aydın, Balıkesir, Çanakkale, Denizli, İzmir, Manisa, Muğla, Uşak
Kayseri	6	7.319	9	Kayseri, Kırşehir, Nevşehir, Niğde Sivas, Yozgat
Samsun	6	7.737	13	Amasya, Çorum, Ordu, Samsun, Sinop, Tokat
İstanbul	11	41.006	19	Bilecik, Bolu, Bursa, Düzce, Edirne, İstanbul, Kırklareli, Kocaeli, Sakarya, Tekirdağ, Yalova
Rize	5	4.856	11	Artvin, Giresun, Gümüşhane, Rize, Trabzon
Ankara	15	28.433	19	Afyon, Aksaray, Ankara, Antalya, Bartın, Burdur, Çankırı, Eskişehir, Isparta, Karabük, Kastamonu, Kırıkkale, Konya, Kütahya, Zonguldak
<b>Toplam (A)</b>	<b>81</b>	<b>129.390</b>	<b>136</b>	
<b>B-Yurt Dışı Ticaret</b>				
Rize Bölge		3.524		
Ankara Bölge		36		
İzmir Bölge		96		
Mersin		138		
İstanbul Bölge		339		
<b>Toplam (B)</b>		<b>4.133</b>		
<b>Genel Toplam (A+B)</b>		<b>133.523</b>		

Türkiye genelinde satışların % 32' si İstanbul, % 22' si Ankara, % 18' i İzmir, % 6' sı Samsun, % 6' sı Kayseri, % 5' i Mersin % 4' ü Rize % 3' ü Diyarbakır % 4' ü Erzurum satış ünitelerinde gerçekleşmiştir.

Toplam yurt içi ve yurt dışında 133.545 Ton paketli ve dökme çay satışları aşağıda belirtildiği şekilde gerçekleşmiştir.

**Yurt İçi Satışları**

Paketli Siyah Çay	129.304
Paketli Yeşil Çay	104
Tasnifli Siyah Çay	4
Tasnifli Yeşil Çay	
<b>TOPLAM</b>	<b>129.412</b>

**TOPLAM****Yurt Dışı Satışlar**

Paketli Siyah Çay	3.510
Paketli Yeşil Çay	4
Tasnifli Siyah Çay	619
Tasnifli Yeşil Çay	

**TOPLAM****GENEL TOPLAM****4.133****133.545**

**SİYAH, TASNİFLİ ve PAKETLİ ÇAY ÜRETİMİ, ÜRETİM BİRİM MALİYETİ, STOKLARI VE ARTIŞ YÜZDELERİ**

YILLAR	TASNİFLİ SİYAH ÇAY						PAKETLİ SİYAH ÇAY					
	Üretilen TON	Artış %	Birim Mal. TL/KG	Artış %	Stok TON	Artış %	Üretilen TON	Artış %	Birim Mal. TL/KG	Artış %	Stok TON	Artış %
1993	106 527	-14	0,038	76	76 611	-16	87 473	13	0,034	58	10 089	-13
1994	116 547	9	0,062	64	109 823	43	79 483	-9	0,058	72	5 379	-46
1995	83 295	-39	0,118	88	95 486	-13	95 169	19	0,094	62	5 460	1
1996	100 374	20	0,209	77	100 827	5	92 316	-3	0,168	78	3 636	-33
1997	100 517	-	0,456	118	77 681	-29	106 204	15	0,403	141	4 397	21
1998	130.405	29	0,754	65	83.727	8	107.016	1	0,693	71	4.867	11
1999	153.228	18	1,144	52	130.815	56	102.870	-1	1,193	72	5.184	7
2000	91.373	-40	1,909	77	122.270	26	94.467	-8	1,826	53	4.103	-21
2001	94.749	4	2,750	31	103.216	-18	110.377	14	2,538	28	3.564	-15
2002	94.231	-	3,545	29	99.469	-4	94.002	-17	2,812	11	2.796	-27
2003	91.435	-3	4,274	21	78.244	-21	109.706	17	3,871	38	4.959	77
2004	107.193	17	4,470	5	65.645	-16	114.920	5	4,376	13	8.190	65
2005	109.798	2	4,891	9	59.882		111.532	-3	4,915	12	7.550	-8
2006	115.062	5	5,328	9	62.053	4	111.740		5,500	12	2.976	-61
2007	121.694	6	5,879	10	67.907	9	115.033	3	6,143	12	1.891	-36
2008	123.804	2	6,566	12	79.787	17	111.374	-3	6,786	10	5.799	207
2009	111.594	-10	7,19	10	83.625	5	106.795	-4	7,39	9	2.899	-50
2010	106.355	-5	8,08	12	66.411	-21	122.930	15	8,12	10	1.357	-53
2011	116.357	9	8,67	7	77.831	17	106.027	-14	8,96	10	4.330	219
2012	123.940	17	8,94	3	79.960	3	120.192	13	9,45	5	10.526	143
2013	130.310	5	9,63	8	79.487		129.579	8	9,86	4	7.332	-30

YILLAR	TASNİFLİ ORGANİK SİYAH ÇAY						PAKETLİ ORGANİK SİYAH ÇAY					
	Üretilen TON	Artış %	Birim Mal. TL/KG	Artış %	Stok TON	Artış %	Üretilen TON	Artış %	Birim Mal. TL/KG	Artış %	Stok TON	Artış %
2009	58	100	11,45	100	58	100						
2010	152	162	16,25	42	105	81	102	100	17,76	100	8	100
2011	313	106	19,20	18	298	184	132	29	20,57	16	30	275
2012	339	8	16,08	-16	432	45	164	24	23,21	13	20	-33
2013	353	4	20,75	29	617	43	163	-1	20,12	-13	65	225

**YEŞİL,TASNİFLİ ve PAKETLİ ÇAY ÜRETİMİ, ÜRETİM BİRİM MALİYETİ, STOKLARI VE ARTIŞ YÜZDELERİ**

YILLAR	T A S N İ F L İ Y E Ş İ L Ç A Y						P A K E T L İ Y E Ş İ L Ç A Y					
	Üretilen TON	Artış %	Birim Mal. TL/KG	Artış %	Stok TON	Artış %	Üretilen TON	Artış %	Birim Mal. TL/KG	Artış %	Stok TON	Artış %
2004	142		7,87		102		2		24,93		1	
2005	201	42	6,37	-19	223	119	113		10,94	56	57	
2006	119	-41	9,52	49	287	29	49	-57	9,97	-9	25	-56
2007	13	-89	10,50	10	225	-22	70	43	12,06	21	29	16
2008	19	46	13,00	24	154	-31	88	26	13,23	10	32	10
2009	16	-16	15,10	16	64	-58	113	28	14,19	7	46	44
2010	140	775	16,38	8	92	44	118	4	18,23	28	28	-39
2011	131	-6	16,91	3	109	18	115	-3	21,89	20	30	7
2012	106	-19	18,95	12	118	8	96	-17	24,43	12	27	-10
2013	48	-63	10,56	-44	44	-63	119	24	24,80	2	32	19

YILLAR	T A S N İ F L İ O R G A N İ K Y E Ş İ L Ç A Y						P A K E T L İ O R G A N İ K Y E Ş İ L Ç A Y					
	Üretilen TON	Artış %	Birim Mal. TL/KG	Artış %	Stok TON	Artış %	Üretilen TON	Artış %	Birim Mal. TL/KG	Artış %	Stok TON	Artış %
2009	3	100	15,10	100	3	100						
2010	5	67	16,75	11	2	-33	6	100	18,60	100	2	100
2011	13	160	18,41	22	8	300	6		21,08	13	2	
2012	10	-23	20,87	13	9	13	9	50	24,83	18	1	-50
2013	9	-10	10,56	-49	4	-56	13	-89	22,17	-11	1	

**TASNİFLİ ve PAKETLİ ÇAY SATIŞLARI**

TASNİFLİ SİYAH ÇAY SATIŞI					PAKETLİ SİYAH ÇAY SATIŞI						
YILLAR	İç Satış (TON)		Dış Satış (TON)			İç Satış (TON)			Dış Satış (TON)		
	Siyah Çay	Artış %	Siyah Çay	Artış %	%	Siyah Çay	Artış %	%	Siyah Çay	Artış %	%
1995	2	-98	617	-82		94.133	13,00		806	-2	
1996	26	1 200	2 395	288		93.213	-0,97		889	10	
1997			17.042	611		103.900	11,46		1.440	62	
1998			16.000	-6		105.361	1,00		1.035	-28	
1999			3.094	-81		101.268	-0,4		914	-12	
2000			5.364	73		94.384	-6,79		1.166	28	
2001			3.420	-57		109.455	14,00		1.351	14	
2002			3.531	3,25		89.110	-18,59		1.630	21	
2003			5.150	45,85		103.331	15,96		1.892	16	
2004			3.310	-35,73		110.010	6,46		1.770	-6,45	
2005	1		3.895	17,67		110.333	0,29		1.790	1,13	
2006	1		680	-82,54		114.114	3,43		2.158	20,56	
2007			169	-75,15		113.628	-0,43		2.460	13,99	
2008						104.357	-8,16		3.087	25,49	
2009						107.550	3,05		2.154	-30,07	
2010						123.151	14,50		1.723	-20,00	
2011						101.014	17,98		2.129	23,56	
2012			1.019	100,00		111.864	10,74		2.159	1,41	
2013	4	100	619	-39,24		129.304	15,59		3.510	62,58	

TASNİFLİ YEŞİL ÇAY SATIŞI					PAKETLİ YEŞİL ÇAY SATIŞI						
YILLAR	İç Satış(TON)		Dış Satış(TON)			İç Satış (TON)			Dış Satış (TON)		
	Yeşil Çay	Artış %	Yeşil Çay	Artış %	%	Yeşil Çay	Artış %	%	Yeşil Çay	Artış %	%
2004											
2005	1					56					
2006	1					79	41,07		1		
2007	2	100				63	-20,25		2	100	
2008	1	-50				82	30,16		3	50	
2009						99	20,73		5	66,66	
2010						137	38,38		5		
2011						103	-24,82		3	-40	
2012						95	-7,77		3		
2013						104	9,47		4	33,33	

## S A T I Ş L A R

Satışlar	2012 Yılı Gerçekleşen		2013 Yılı						
			Program				Gerçekleşen		
	Ton	Bin TL	İlk durum		Son durum				Ton
<b>1-YURT İÇİ SATIŞLAR</b>									
Paketli Siyah Çay									
Tiryaki Çay	40.013	428.089	40.230	476.122	33.906	395.761	39.974	457.175	
Kamelya Çay	14.389	152.559	13.600	149.321	13.607	147.333	12.965	137.997	
Rize Turist	32.835	359.889	37.000	412.280	37.179	440.315	43.217	500.777	
Çay Çiçeği	3.925	44.473	4.000	47.048	3.695	44.797	3.641	43.618	
Filiz Çayı	11.724	139.347	10.790	132.633	8.768	113.053	11.429	145.225	
Altınbaş	1.652	20.824	2.610	33.336	2.201	31.237	2.275	31.409	
Gap Çay	535	6.044	1.000	11.280	655	7.595	569	6.446	
Tomurcuk Kokulu	1.254	20.166	1.177	19.738	1.245	20.554	1.106	17.915	
Süzme Çay	205	7.864	230	3.179	230	3.179	218	8.526	
Demlik Poşet	280	5.309	320	4.453	320	4.453	301	5.868	
Rize Çayı (Hediyelik)	156	2.236	220	3.040	220	3.040	154	2.359	
Çaykur (Hediyelik)	23	444	45	622	45	622	27	550	
Özel Çaylar	9	117	1	14	1	14	1	11	
Çaykur Karadeniz Çayı	0,0058	0,0061	90	1.244	3.709	36.199	430	3.923	
42 Nolu Tirebolu Çayı	432	5.815	620	8.568	650	8.983	587	8.273	
Ayder Çayı	3	51	4	55	5	69	3	48	
Ovit Çayı	4	52	1	14	1		0,49	7	
Diyarbakır Çayı	40	439	30	415	32	442	31	302	
Artvin Kafkasör Çayı	2	27	1	14			0,69	7	
Trabzon Uzungöl Çayı	6	72	2	28	2	28	2	30	
Universiade çayı	2	25	1	14	1	14	0,06	0,97	
Meclis Çayı			3	41	3	41	3	35	
Ramazan Çayı					5.000	37.769	7.955	58.883	
<b>Sivah Çay Toplamı</b>	<b>107.489</b>	<b>1.193.842</b>	<b>111.975</b>	<b>1.303.459</b>	<b>111.475</b>	<b>1.295.498</b>	<b>124.886</b>	<b>1.429.387</b>	
Catering Siyah Çay									
Catering Tiryaki Çay	999	9.332	880	12.162	1.000	13.820	943	9.456	
Catering Kamelya Çayı	730	6.901	550	7.601	790	10.918	717	6.821	
Catering Rize Turist	1.381	13.362	2.445	27.590	2.463	31.138	1.781	18.434	
Catering Çay Çiçeği Çayı	12	122	100	1.382	110	1.520	93	1.002	
Catering Filiz Çayı	743	7.877	410	5.666	410	5.666	377	4.354	
Catering Altınbaş	164	1.880	220	3.040	250	3.455	177	2.213	
Catering Tomurcuk Kokulu	33	472	25	346	30	415	20	296	
Catering Süzen Poşet Çay	10	204	25	346	30	415	21	402	
Catering Demlik Poşet Çay	15	242	10	138	20	276	18	303	
Catering Karadeniz Çayı	126	1.064	100	1.382	135	1.866	126	1.038	
<b>Catering Sivah Çay Toplamı</b>	<b>4.213</b>	<b>41.456</b>	<b>4.765</b>	<b>59.652</b>	<b>5.238</b>	<b>69.488</b>	<b>4.273</b>	<b>44.318</b>	
Paketli Yeşil Çay									
Burcum Yeşil	34	755	55	1.210	60	1.320	39	866	
Yaprak Yeşil	30	602	40	800	45	900	38	758	
Yeşil Süzme Çay	31	1.454	30	600	35	700	27	1.347	
Zümrüt Yeşil Çay									
<b>Paketli Yeşil Çay Toplamı</b>	<b>95</b>	<b>2.811</b>	<b>125</b>	<b>2.610</b>	<b>140</b>	<b>2.920</b>	<b>104</b>	<b>2.971</b>	
Catering Yeşil Çay									
Catering Burcum Yeşil					1	19	0,48	9	
Catering Yaprak Yeşil									
Catering Yeşil Süzme Çay									
<b>Catering Yeşil Çay Toplamı</b>					<b>1</b>	<b>19</b>	<b>0,48</b>	<b>9</b>	
Organik Çay	162	4.393	135	3.645	145	3.915	144	3.934	
<b>Organik Çay Toplamı</b>	<b>162</b>	<b>4.393</b>	<b>135</b>	<b>3.645</b>	<b>145</b>	<b>3.915</b>	<b>144</b>	<b>3.934</b>	
Tasnifli Siyah Çay							0,88	8	
Tasnifli Yeşil Çay							0,36	6	
Tasnifli Organik Siyah Çay							2	38	
Tasnifli Organik Yeşil Çay							1	27	
<b>Tasnifli Çay Toplamı</b>							<b>4,25</b>	<b>80,00</b>	
<b>TOPLAM (1)</b>	<b>111.959</b>	<b>1.242.502</b>	<b>117.000</b>	<b>1.369.366</b>	<b>116.999</b>	<b>1.371.841</b>	<b>129.412</b>	<b>1.480.700</b>	
<b>2-YURT DIŞI SATIŞLAR</b>									
Paketli Çay									
Rize Turist	1.065	6.717	1.550	10.448	1.478	10.381	1.933	13.828	
Çay Çiçeği	208	1.355	300	2.089	289	2.150	264	1.996	
Filiz Lüks	794	6.184	929	7.834	1.094	9.232	1.145	10.050	
Altınbaş	21	237	30	348	30	342	21	253	
Tomurcuk	29	461	90	1.504	37	737	81	1.530	
Altın Süzme	30	498	50	950	55	1.000	48	955	
Rize Çayı(Hediyelik)	1	11	5	95	2	30	2	27	
Demlik Poşeti	9	131	30	545	10	158	12	203	
Diyarbakır Çayı									
Burcum Yeşil Çay	0	0	5	95	1	40	1	44	
Yaprak Yeşil Çay	1	9	5	95	1	15	1	18	
Yeşil Süzme Çay	2	52	1	19	1	45	1	46	
Organik Rize Çayı	2	35	5	95	2	50	4	109	
<b>Paketli Çay Toplamı</b>	<b>2.162</b>	<b>15.690</b>	<b>3.000</b>	<b>24.117</b>	<b>3.000</b>	<b>24.180</b>	<b>3.514</b>	<b>29.059</b>	
Tasnifli Çay	1.019	1.633							
Tasnifli Siyah Çay							619	1.134	
Tasnifli Yeşil Çay									
<b>Tasnifli Çay Toplamı</b>	<b>1.019</b>	<b>1.633</b>					<b>619</b>	<b>1.134</b>	
<b>TOPLAM (2)</b>	<b>3.181</b>	<b>17.323</b>	<b>3.000</b>	<b>24.117</b>	<b>3.000</b>	<b>24.180</b>	<b>4.133</b>	<b>30.193</b>	
<b>Soğuk Çay Satışı (DİDİ)</b>						<b>35.000</b>	<b>10.000</b>	<b>6.962</b>	
Paketli çay toplamı	114.121	1.258.192	120.000	1.393.483	119.999	1.396.021	132.922	1.509.678	
Tasnifli çay toplamı	1.019	1.633					623	1.214	
<b>Çay Satış Toplamı</b>	<b>115.140</b>	<b>1.259.825</b>	<b>120.000</b>	<b>1.393.483</b>	<b>119.999</b>	<b>1.396.021</b>	<b>133.545</b>	<b>1.510.892</b>	

## SATIŞ SONUÇLARI TABLOSU

Satış Sonuçları	Brüt Satışlar	Satış İskontosu	Satışlardan lade	Görev Zarar Geliri	Net Satışlar	Satışların Maliyeti	Faaliyet Giderleri	Satış Maliyet Toplamı	Faaliyet Karı veya Zararı	Satış Maliyetlerine Göre Kar veya Zarar %
	Bin TL	Bin TL	Bin TL	Bin TL	Bin TL	Bin TL	Bin TL	Bin TL	Bin TL	
I-Yurt İçi Satışlar										
A-Paketli Çay										
-Tiryaki	466.631				466.631	396.125	63.267	459.392	7.239	1,55
-Kamelya	144.818				144.818	125.007	21.155	146.162	(1.344)	(0,93)
-Rize Turist	519.211				519.211	440.717	69.579	510.296	8.915	1,72
-Çay Çiçeği	44.621				44.621	37.700	5.773	43.473	1.147	2,57
-Filiz Lüks	149.579				149.579	126.667	18.254	144.921	4.657	3,11
-Altınbaş	33.622				33.622	29.052	3.790	32.843	779	2,32
-Gap Çay	6.446				6.446	5.447	879	6.326	120	1,86
-Tomurcuk Kokulu	18.211				18.211	15.209	1.741	16.950	1.261	6,92
-Altın Süzme	8.927				8.927	8.498	369	8.867	61	0,68
-Demlik Poşet	6.171				6.171	5.461	493	5.953	218	3,53
-Rize Çayı(Hediyelik)	2.359				2.359	1.978	239	2.216	143	6,05
-Çaykur Hediyelik	550				550	488	42	530	21	3,76
-Özel Çaylar	11				11	9	1	10	1	10,10
-Karadeniz Çayı	4.961				4.961	4.367	859	5.226	(265)	(5,35)
-42 Nolu Tirebolu Çayı	8.273				8.273		907	8.072	202	2,44
-Ayder Çay	48				48	43	4	47	0	0,46
-Ovit Çayı	7					6	1	7	1	7,06
-Diyarbakır Çayı	302				302	269	47	317	(14)	(4,75)
-Artvin Kafkasör Çayı	7				7	7	1	8	(0)	(6,05)
-Trabzon Uzungöl Çayı	30				30	24	4	27	2	8,27
-Universiade Çayı	1				1	0	0	1	0	39,31
-Meclis Çayı	35				35	30	4	34	1	4,13
-Ramazan Çayı	58.883				58.883	63.788	12.301	76.089	(17.206)	(29,22)
<b>Paketli Siyah Çay Toplamı</b>	<b>1.473.705</b>				<b>1.473.705</b>	<b>1.268.056</b>	<b>199.711</b>	<b>1.467.767</b>	<b>5.938</b>	<b>2,59</b>
Yeşil Çay										
-Bircum Yeşil	875				875	825	62	887	(12)	(1,33)
-Yaprak Yeşil	758				758	597	58	655	103	13,61
-Yeşil Süzme	1.347				1.347	1.087	41	1.128	219	16,28
<b>Paketli Yeşil Çay Toplamı</b>	<b>2.981</b>				<b>2.981</b>	<b>2.509</b>	<b>161</b>	<b>2.670</b>	<b>311</b>	<b>9,52</b>
Organik Çay										
-Organik Rize Gold	1.993				1.993	1.482	130	1.612	382	19,14
-Organik Hemşin	1.353				1.353	1.161	66	1.226	126	9,34
-Organik Zümrüt Çay	348				348	282	20	302	46	13,33
-Organik Süzen Poşet	240				240	223	8	230	9	3,87
<b>Paketli Organik Çay Toplamı</b>	<b>3.934</b>				<b>3.934</b>	<b>3.148</b>	<b>223</b>	<b>3.371</b>	<b>564</b>	<b>45,68</b>
<b>Toplam (A)</b>	<b>1.480.620</b>				<b>1.480.620</b>	<b>1.273.712</b>	<b>200.095</b>	<b>1.473.807</b>	<b>6.813</b>	<b>19,26</b>
B-Tasnifli Çay										
-Tasnifli Siyah Çay	46				46	45	4	50	(3)	(7,54)
-Tasnifli Yeşil Çay	34				34	15	2	17	17	49,95
<b>Toplam (B)</b>	<b>80</b>				<b>80</b>	<b>60</b>	<b>7</b>	<b>67</b>	<b>13</b>	<b>42,41</b>
-Bergamut	1.510				1.510	1.350	107	1.457	53	3,51
-Limon	2.017				2.017	1.788	142	1.930	87	4,33
-Şeftali	3.435				3.435	3.042	444	3.487	(51)	(1,49)
<b>Ticari Mal Toplamı</b>	<b>6.962</b>				<b>6.962</b>	<b>6.180</b>	<b>693</b>	<b>6.873</b>	<b>89</b>	<b>6,34</b>
<b>Toplam (c)</b>	<b>6.962</b>				<b>6.962</b>	<b>6.180</b>	<b>693</b>	<b>6.873</b>	<b>89</b>	<b>6,34</b>
<b>TOPLAM (A+B+C)</b>	<b>1.487.662</b>				<b>1.487.662</b>	<b>1.279.952</b>	<b>200.795</b>	<b>1.480.747</b>	<b>6.915</b>	<b>22,67</b>
I-Yurt Dışı Satışlar										
A-Paketli Çay										
-Rize Turist	13.828				13.828	19.142	2.989	22.131	(8.303)	(60,05)
-Çay Çiçeği	1.996				1.996	2.713	409	3.121	(1.126)	(56,40)
-Filiz Lüks	10.050				10.050	12.548	1.771	14.319	(4.268)	(42,47)
-Altınbaş	253				253	250	32	282	(29)	(11,46)
-Tomurcuk Kokulu	1.530				1.530	1.091	125	1.216	315	20,56
-Altın Süzme	955				955	1.746	75	1.821	(866)	(90,72)
-Demlik Poşet	203				203	204	18	223	(19)	(9,41)
-Rize Çayı(Hediyelik)	27				27	22	3	25	1	5,17
<b>Paketli Siyah Çay Toplamı</b>	<b>28.841</b>				<b>28.841</b>	<b>37.715</b>	<b>5.422</b>	<b>43.137</b>	<b>(14.295)</b>	<b>(10,64)</b>
Yeşil Çay										
-Bircum Yeşil	44				44	29	2	31	13	29,21
-Yaprak Yeşil	18				18	13	1	14	4	21,75
-Yeşil Süzme	46				46	58	2	60	(15)	(31,62)
<b>Paketli Yeşil Çay Toplamı</b>	<b>108</b>				<b>108</b>	<b>100</b>	<b>6</b>	<b>106</b>	<b>2</b>	<b>4,83</b>
Organik Çay										
-Organik Rize Gold	54				54	41	3	44	10	18,04
-Organik Hemşin	32				32	26	2	28	4	13,07
-Organik Zümrüt Çay	6				6	5	0	5	1	22,28
-Organik Süzen Poşet	17				17	9	1	10	7	42,83
<b>Paketli Organik Çay Toplamı</b>	<b>109</b>				<b>109</b>	<b>81</b>	<b>6</b>	<b>87</b>	<b>23</b>	<b>96,23</b>
<b>Toplam (A)</b>	<b>29.059</b>				<b>29.059</b>	<b>37.896</b>	<b>5.433</b>	<b>43.329</b>	<b>(14.271)</b>	<b>30,14</b>
B-Tasnifli Çay										
-Tasnifli Siyah Çay	1.134				1.134	5.156	957	6.114	(4.979)	(439,05)
-Tasnifli Yeşil Çay										
<b>Toplam (B)</b>	<b>1.134</b>				<b>1.134</b>	<b>5.156</b>	<b>957</b>	<b>6.114</b>	<b>(4.979)</b>	<b>(439,05)</b>
-Bergamut										
-Limon										
-Şeftali										
<b>Ticari Mal Toplamı</b>										
<b>Toplam (c)</b>										
<b>TOPLAM (A+B+C)</b>	<b>30.193</b>				<b>30.193</b>	<b>43.052</b>	<b>6.391</b>	<b>49.443</b>	<b>(19.250)</b>	<b>(136,30)</b>
Faaliyet Giderleri							31.699	31.699	(31.699)	
<b>Genel toplam</b>	<b>1.517.855</b>				<b>1.517.855</b>	<b>1.323.004</b>	<b>238.885</b>	<b>1.530.190</b>	<b>29.747</b>	<b>2,42</b>
Satış Programı	1.431.048				1.431.048	1.193.388		1.193.388	237.660	5,98
Programa Göre Fark	86.807				86.807	129.616	238.885	216.423	(129.616)	(31,09)
Geçen Dönem Satış Sonuçları	1.259.825				1.259.825	1.088.067	99.218	1.026.353	27.747	2,40



## 2013 YILI ÇAY SATIŞLARI

## 01.01.2012 - 31.12.2012 TARİHLERİ ARASINDAKİ ÇAY SATIŞLARI

Miktar ( Ton )

Bedel(Bin YTL)

Aylar	Yurt içi		İhracat		Toplam	
	Miktar	Bedel	Miktar	Bedel	Miktar	Bedel
Ocak	2.990	35.728	127,40	959,32	3.118	36.687
Şubat	3.955	47.013	197,61	1.388,02	4.153	48.401
Mart	4.853	57.184	141,60	1.056,45	4.995	58.241
Nisan	9.086	106.474	145,25	1.146,74	9.231	107.621
Mayıs	9.768	116.001	206,29	1.629,62	9.974	117.631
Haziran	9.970	108.876	116,74	1.007,83	10.087	109.884
Temmuz	9.052	89.847	261,08	2.098,84	9.313	91.946
Ağustos	11.302	125.570	179,40	1.480,60	11.481	127.051
Eylül	20.355	230.705	194,83	1.592,33	20.549	232.297
Ekim	11.233	131.863	175,53	1.091,12	11.408	132.954
Kasım	21.059	243.868	518,13	2.689,32	21.577	246.558
Aralık	15.790	187.571	1.869,25	14.053,00	17.659	201.624
<b>Toplam</b>	<b>129.412</b>	<b>1.480.700</b>	<b>4.133</b>	<b>30.193</b>	<b>133.545</b>	<b>1.510.892</b>

## YILLAR İTİBARIYLA ÇAY SATIŞLARI ( Paketli +Tasnifli )

Bedel(Bin YTL)

Aylar	Yurt içi		İhracat		Toplam	
	Miktar	Bedel	Miktar	Bedel	Miktar	Bedel
1996	93.213	24.597	3.284	289	96.497	24.886
1997	103.900	47.664	17.042	1.284	120.942	48.948
1998	105.361	96.468	17.035	1.820	122.396	98.288
1999	101.268	131.804	4.007	4.132	105.275	132.236
2000	94.384	203.937	6.530	720	100.914	204.657
2001	109.455	268.154	4.770	641	114.225	268.795
2002	89.110	293.864	5.161	5.812	94.271	299.676
2003	103.331	437.842	7.041	7.900	110.372	445.742
2004	110.011	585.864	5.080	6.121	115.091	591.985
2005	110.391	660.562	5.685	7.316	116.076	667.878
2006	114.195	741.398	2.839	6.966	117.034	748.364
2007	113.693	808.919	2.631	7.065	116.324	815.984
2008	104.440	849.011	3.090	13.458	107.530	862.469
2009	107.649	937.646	2.159	12.663	109.808	950.309
2010	123.288	1.162.355	1.728	10.721	125.016	1.173.076
2011	101.117	1.010.274	2.131	15.115	103.248	1.025.389
2012	111.959	1.242.502	3.181	17.323	115.140	1.259.825
2012	129.412	1.480.700	4.133	30.193	133.545	1.510.892

NOT: Çay satış hasılatları KDV hariç olarak düzenlenmiştir.

2013 YILI İLK MADDE VE MALZEME STOK HAREKETİ

BİN TL

Stoklar	2012'den Devreden	2013 YILI GİRİŞ ÇIKIŞ HAREKETLERİ								2014'e Devreden
		2013 YILI GİRİŞLER				2013 YILI ÇIKIŞLAR				
		Alım Suretiyle	Kuruluş İçi Nakil	Diğer Girişler	Toplam	İşletmede Kullanılan	Kuruluş İçi Nakil	Diğer Çıkışlar	Toplam	
<b>A-İlk Madde ve Malzeme Stokları</b>										
-İlk maddeler (Hammadde)		827.160	123.417	133	<b>950.711</b>	827.288	123.417	5	950.711	
-İşletme malzemesi	10.152	69.447	20.997	255	<b>100.851</b>	70.512	20.997	415	91.924	8.926
-Yedekler	3.727	2.965	2.431	439	<b>9.562</b>	2.532	2.431	585	5.548	4.013
-Muhtelif malzeme	14.945	62.312	10.641	1.558	<b>89.456</b>	60.446	10.641	4.023	75.110	14.346
<b>Toplam</b>	<b>28.824</b>	<b>961.883</b>	<b>157.486</b>	<b>2.385</b>	<b>1.150.578</b>	<b>960.779</b>	<b>157.486</b>	<b>5.028</b>	<b>1.123.293</b>	<b>27.285</b>
<b>Yatırım Ambarı</b>										
-1999 CO 100 70	37				<b>37</b>			37	37	
-2010 CO 100 20	55		18		<b>73</b>		18	55	73	
-2011 CO 100 20	203		101		<b>304</b>		101	203	304	
-2012 CO 100 20	883		598		<b>1.481</b>		598	883	1.481	
-2012 CO 100 30	36	362	262	5	<b>665</b>		262	403	665	
-2012 CO 100 40	2.397	6.031	3.362	254	<b>12.044</b>		3.362	8.681	12.044	
-2012 CO 100 50		517			<b>517</b>			517	517	
-2013 CO 100 20		3.112	1.781		<b>4.893</b>		1.781	3.112	4.893	
-2013 CO 100 30		2.008	1.532	213	<b>3.753</b>		1.532	2.221	3.753	
<b>Toplam</b>	<b>3.611</b>	<b>12.030</b>	<b>7.654</b>	<b>259</b>	<b>23.765</b>		<b>7.654</b>	<b>10.780</b>	<b>15.122</b>	
<b>Toplam (A)</b>	<b>32.435</b>	<b>973.913</b>	<b>165.140</b>	<b>2.644</b>	<b>1.174.343</b>	<b>960.779</b>	<b>165.140</b>	<b>15.808</b>	<b>1.138.415</b>	<b>27.285</b>
<b>B-Diğer Stoklar</b>										
-Yarı mamul malzeme stoku	54			2.593.197	<b>2.593.251</b>			2.593.028	2.593.028	223
-Elden çıkarılacak stoklar	2		32	624	<b>659</b>		32	627	659	
<b>Toplam (B)</b>	<b>56</b>		<b>32</b>	<b>2.593.821</b>	<b>2.593.910</b>		<b>32</b>	<b>2.593.655</b>	<b>2.593.687</b>	<b>223</b>
C-Sipariş Avansları	3			341	<b>344</b>			339	339	6
<b>Genel Toplam</b>	<b>32.494</b>	<b>973.913</b>	<b>165.172</b>	<b>2.596.806</b>	<b>3.768.597</b>	<b>960.779</b>	<b>165.172</b>	<b>2.609.802</b>	<b>3.732.441</b>	<b>27.514</b>

**GEÇEN YILLA KARŞILAŞTIRMALI MALZEME STOKLARI**

(BİN TL)

Stoklar	Geçen yıldan devir stoku		2013 Sonu Stokları				Revize'ye göre sapma %
	Miktar	Tutar	Revize		Gerçekleşen		
			Miktar	Tutar	Miktar	Tutar	
A-İlk Madde ve Malzeme Stoku							
a)MALZEME AMBARI							
-İlk maddeler							
-İşletme malzemesi		10.152		10.124		8.926	(12)
-Yedekler		3.727		3.888		4.013	3
-Muhtelif malzeme		14.945		15.066		14.346	(5)
<b>Toplam(a)</b>		<b>28.824</b>		<b>29.078</b>		<b>27.285</b>	<b>(6)</b>
<b>Toplam (A)</b>		<b>28.824</b>		<b>29.078</b>		<b>27.285</b>	<b>(6)</b>
B-Diğer Stoklar							
-Yarı mamül malzeme stoku		54		50		223	345
-Elden çıkarılacak stoklar		2					
<b>Toplam (B)</b>		<b>56</b>		<b>50</b>		<b>223</b>	
C-Sipariş Avansları		3				6	(100)
<b>Genel Toplam</b>		<b>28.880</b>		<b>29.128</b>		<b>27.508</b>	<b>(6)</b>

Not: Yatırım ambarı bakiyesi (150.02) 258 hesaba aktarılmıştır.

**TASNIFLI VE PAKETLİ ÇAY HAREKET ÇİZELGESİ**

Stoklar	Ölçü	Geçen Yıllan Devir	Yıl İçindeki İmalat	Sayım Fazlası vb. Diğer Girişler	İşletmeler Arası Nakil	Satılan	Paketlemeye Verilen	Sayım Noksanı veya Diğer Çıkışlar	İşletmeler Arası Nakil	Ertesi Yıla Devreden Stok
Tasnifli Siyah çay	Ton	79.960	130.310	227	144.243	619	130.281	110	144.243	79.487
(Yarı mamul)	BİN TL	683.293	1.254.976	2.125	1.318.505	5.156	1.187.761	1.038	1.318.505	746.439
Tasnifli Yeşil Çay	Ton	118	48	1	228		117	7	228	44
(Yarı mamul)	BİN TL	1.975	510	19	3.720		1.883	57	3.720	563
Tasnifli Organik Siyah Çay	Ton	432	353	0	509		166	2	509	617
(Yarı mamul)	BİN TL	7.362	7.329	0	8.708		2.849	40	8.708	11.802
Tasnifli Organik Yeşil Çay	Ton	9	9	0	17		13	1	17	4
(Yarı mamul)	BİN TL	190	97	6	264		234	11	264	47
<b>TOPLAM</b>	<b>Ton</b>	<b>80.519</b>	<b>130.721</b>	<b>229</b>	<b>144.997</b>	<b>619</b>	<b>130.578</b>	<b>120</b>	<b>144.997</b>	<b>80.152</b>
	<b>BİN TL</b>	<b>692.819</b>	<b>1.262.912</b>	<b>2.151</b>	<b>1.331.197</b>	<b>5.156</b>	<b>1.192.727</b>	<b>1.146</b>	<b>1.331.197</b>	<b>758.852</b>
Paketli Siyah Çay	Ton	10.526	129.579	177	122.598	132.666		285	122.598	7.332
(Mamul)	BİN TL	99.765	1.277.699	2.208	1.208.171	1.305.771		3.335	1.208.171	70.566
Paketli Yeşil Çay	Ton	27	119	4	127	108		9	127	33
(Mamul)	BİN TL	759	2.950	105	3.103	2.609		284	3.103	922
Paketli Organik Çay	Ton	39	176	21	174	148		22	174	65
(Mamul)	BİN TL	1.009	3.565	448	3.519	3.229		481	3.519	1.312
<b>TOPLAM</b>	<b>Ton</b>	<b>10.592</b>	<b>129.874</b>	<b>202</b>	<b>122.899</b>	<b>132.922</b>		<b>316</b>	<b>122.899</b>	<b>7.430</b>
	<b>BİN TL</b>	<b>101.532</b>	<b>1.284.215</b>	<b>2.761</b>	<b>1.214.793</b>	<b>1.311.608</b>		<b>4.100</b>	<b>1.214.793</b>	<b>72.800</b>
<b>GENEL TOPLAM</b>	<b>Ton</b>	<b>91.111</b>	<b>260.595</b>	<b>430</b>	<b>267.896</b>	<b>133.541</b>	<b>130.578</b>	<b>437</b>	<b>267.896</b>	<b>87.582</b>
	<b>BİN TL</b>	<b>794.351</b>	<b>2.547.127</b>	<b>4.912</b>	<b>2.545.990</b>		<b>1.192.727</b>	<b>5.246</b>	<b>2.545.990</b>	<b>831.652</b>

İşletmeler	TASNİFLİ KURUÇAY		TASNİFLİ YEŞİLÇAY		TASNİFLİ ORGANİK SİYAH ÇAY		TASNİFLİ ORGANİK YEŞİL ÇAY		PAKETLİ SİYAH ÇAY		PAKETLİ YEŞİL ÇAY		PAKETLİ ORGANİK ÇAY			
	Miktar	KG	Tutar	TL	Miktar	KG	Tutar	TL	Miktar	KG	Tutar	TL	Miktar	KG	Tutar	TL
Ambarlık Çay Fabrikası	1.044.309,00		9.708.175,82													
Araklı	1.447.560,00		14.140.196,00													
Ardeşen	1.597.743,00		14.672.875,76													
Arhavi	478.366,00		4.301.198,54													
Aşıklar	3.227.269,00		29.302.025,09													
Azıklı	112.024,00		1.093.976,16													
Bölümlü	1.992.043,00		17.551.675,92													
Büyükköy	513.988,00		5.595.540,40													
Camıdağı	2.490.784,00		22.851.481,77													
Cumhuriyet	6.302.932,00		58.360.132,68	37.502,00	483.200,00	213.140,30	3.620.477,79	3.025,00	32.842,00							
Çamlı	2.976.857,00		25.111.412,02													
Çayeli	1.974.760,00		17.907.160,03													
Çiftlik	368.405,00		4.001.619,96													
Derepazırı	719.366,00		7.527.082,56													
Eskipazar	1.693.651,00		16.650.286,54													
Fındıklı	2.993.401,00		28.489.168,82													
Gündoğdu	1.676.032,00		15.277.013,24													
Güneysu																
Havrat	1.096.899,00		9.530.194,23													
Hopa	5.125.484,00		47.001.001,91													
İyidere	2.250.973,00		22.622.150,22													
Kalecik	1.683.024,00		17.524.292,19													
Kalkandere	911.573,00		8.780.072,44													
Karaca	3.295.310,55		28.626.079,10													
Kemalpaşa	1.652.472,00		14.930.930,04													
Kendirli	824.585,00		9.133.485,18													
Kirazlık	1.439.309,00		14.240.624,42													
Melihat	2.938.394,00		26.828.605,87													
Murath	920.978,00		8.807.957,11													
Musadağı	2.124.952,00		20.390.731,37													
Of	2.094.423,00		19.424.424,01													
Ortopazar	1.294.900,00		11.953.682,15													
Pazar	2.310.391,00		22.923.546,00													
Pazarköy	166.428,00		1.857.863,59													
Sabuncular	3.370.499,00		33.256.692,45													
Salarha	1.387.825,00		12.080.233,62													
Selimiye	1.442.854,00		14.452.722,10													
Sürmene	1.580.802,00		15.148.424,89													
Taşçılar	1.389.381,00		12.854.028,10													
Taşlıdere																
Tersane	678.165,00		6.185.919,60													
Tirebolu	502.310,00		4.802.789,05													
Ulucami	1.923.808,00		18.003.644,09													
Veliköy	226.307,00		2.217.197,17													
Zihniderin	1.416.492,00		13.831.875,40													
Işıklı	2.714.662,00		25.772.092,76													
Hemsin																
Çay Fabrikaları Toplamı	78.372.691	735.722.280,37	37.502	483.200	611.240	11.685.483	3.025	32.842,00								
100.Yıl Çay Paketleme Fab.	369.955,00	3.585.001,00	6.066,00	80.076,40	4.640,00	92.623,00	1.225,00	12.698,00	43.671,35	550.533,21	7.483,83	201.363,43	4.525,84	93.427,11		
Ankara	743.866,00	7.131.799,86														
İstanbul					1.408,00	24.119,00			17,00	208,21						
									102,00	1.973,00						
<b>Paketlemeler Toplam</b>	<b>1.113.821</b>	<b>10.716.800,86</b>	<b>6.066</b>	<b>80.076</b>	<b>6.048</b>	<b>116.742</b>	<b>1.344</b>	<b>14.879,21</b>	<b>43.671</b>	<b>550.533,21</b>	<b>7.484</b>	<b>201.363,43</b>	<b>4.526</b>	<b>93.427,11</b>		
Mersin Paz. Bölge Müd.									636.574,40	5.945.028,00	1.546,14	46.547,00	4.434,80	81.739,00		
Ankara Paz. Bölge Müd.									1.729.555,88	16.562.693,55	4.322,21	90.927,70	15.826,02	302.468,92		
Diyarbakır Paz. Bölge Müd.									312.332,29	3.184.328,00	1.505,21	41.287,00	4.466,01	84.727,00		
Erzurum Paz. Bölge Müd.									300.165,16	2.738.417,46	812,76	22.372,00	1.659,30	39.757,00		
İzmir Paz. Bölge Müd.									831.118,73	8.661.313,34	5.588,47	134.132,45	12.820,58	259.159,66		
Samsun Paz. Bölge Müd.									614.436,15	5.852.312,00	1.221,27	26.548,00	1.789,20	40.809,00		
Kayseri Paz. Bölge Müd.									703.711,98	6.621.885,45	2.331,18	59.799,29	5.607,55	118.446,65		
İstanbul Paz. Bölge Müd.									1.979.001,40	18.381.616,00	5.533,78	239.527,00	11.101,63	221.895,00		
Rize Pazarlama Bölge Müd.									181.212,35	2.067.834,00	2.407,92	59.558,00	3.209,20	70.037,00		
<b>Bölgeler Toplam</b>	<b>79.486.512</b>	<b>746.439.081,23</b>	<b>43.568</b>	<b>563.276</b>	<b>617.288</b>	<b>11.802.225</b>	<b>4.369</b>	<b>47.721,21</b>	<b>7.331.780</b>	<b>70.565.961,01</b>	<b>32.753</b>	<b>922.061,87</b>	<b>65.440</b>	<b>1.312.466,34</b>		
<b>GENEL TOPLAM</b>	<b>79.486.512</b>	<b>746.439.081,23</b>	<b>43.568</b>	<b>563.276</b>	<b>617.288</b>	<b>11.802.225</b>	<b>4.369</b>	<b>47.721,21</b>	<b>7.331.780</b>	<b>70.565.961,01</b>	<b>32.753</b>	<b>922.061,87</b>	<b>65.440</b>	<b>1.312.466,34</b>		

## İŞLETME SONUÇLARI

2013 Yılı satışlarından elde edilen hasılat satışların üretim maliyeti ve işletme faaliyeti sonucuna ait bilgiler program ve geçen yıl ile karşılaştırmalı olarak aşağıdaki tabloda gösterilmiştir.

TL

GELİR ve GİDERLER	2012 YILI	2 0 1 3	
	GERÇEKLEŞEN	PROGRAM	GERÇEKLEŞEN
Brüt Satışlar	1.178.497.000	1.393.484.000	1.517.855.087
Satış İndirimleri			
Net Satışlar	1.178.497.000	1.393.484.000	1.517.855.087
Satışların Maliyeti	1.092.500.000	1.201.200.000	1.323.004.216
Pazarlama Satış ve Dağıtım	108.337.000	133.862.000	207.185.661
Araştırma Geliştirme Gid.	3.975.000	4.537.000	3.477.126
Genel Yönetim Giderleri	26.697.000	26.886.000	28.222.277
<b>Satış Maliyet Tutarı</b>	<b>1.231.509.000</b>	<b>1.366.485.000</b>	<b>1.561.889.280</b>
<b>Faaliyet Karı veya Zararı</b>	<b>-53.012.000</b>	<b>26.999.000</b>	<b>-44.034.193</b>
Faiz ve Menkul Kıymet Karı	4.950.000	6.980.000	10.366.647
Olağandışı Gelir ve Kar	500.000	450.000	2.893.529
Diğer Gelir ve Karlar	300.000	3.750.000	92.243.761
<b>TOPLAM</b>	<b>-47.262.000</b>	<b>38.179.000</b>	<b>61.469.744</b>
Kısa Vadeli Borç. Gideri	20.000.000	28.750.000	27.056.065
Olağan Gider ve Zarar	8.850.000	7.646.000	7.478.032
Olağandışı Gider ve Zarar	44.875.000	37.820.000	66.237.069
<b>TOPLAM</b>	<b>73.725.000</b>	<b>74.216.000</b>	<b>100.771.166</b>
<b>Dönem Karı veya Zararı</b>	<b>-74.556.894</b>	<b>-36.037.000</b>	<b>-39.301.424</b>

2013 yılı programında 36.037.000 TL zarar öngörülmüş olmasına rağmen, 2013 yılı faaliyet dönemi 39.301.424 TL zarar ile kapanmıştır.

**YILLAR İTİBARIYLA EMEKLİ OLAN İŞÇİLERİMİZİN SAYISI VE ÖDENEN KIDEM TAZMİNATLARINI GÖSTERİR TABLO**

Y I L L A R	20 – 25 Hizmet Yılı		50 – 55 Yaş Arası		T O P L A M	
	KİŞİ	TL	KİŞİ	TL	KİŞİ	TL
1998 KADIN	3	5.395			3	5.395
ERKEK	1.009	1.814.612	175		1184	1.814.612
1999 KADIN	22	113.488			22	113.488
ERKEK	1.752	4.208.211	191		1943	4.208.211
2000 KADIN	11	69.174			11	69.174
ERKEK	754	4.741.583	103		857	4.741.583
2001 KADIN	7	62.100			7	62.100
	1.274	11.465.772	178		1452	11.465.772
2002 KADIN	6	80.400	23		29	80.400
ERKEK	1.209	17.167.000	269		1478	17.167.000
2003 KADIN	30	584.472			30	584.472
ERKEK	2.048	39.899.967	156		2204	39.899.967
2004 KADIN	8	136.808			8	136.808
ERKEK	592	10.127.586	92	1.570.000	684	11.697.586
2005 KADIN	12	199.200	2	33.200	14	232.400
ERKEK	589	9.845.127	99	1.643.400	688	11.488.527
2006 KADIN	7	194.042	1	17.012	8	211.054
ERKEK	462	6.924.150	105	3.221.678	567	10.145.828
2007 KADIN	2	45.965			2	45.965
ERKEK	690	12.378.776	96	3.418.396	786	
2008 KADIN	2	46.340			2	46.340
ERKEK	743	17.840.650	108	3.077.436		20.918.086
2009 KADIN	8	206.480	2	51.620	10	258.100
ERKEK	700	18.057.000	112	2.890.023	812	20.947.023
2010 KADIN	6	132.400			6	132.400
ERKEK	553	16.412.200	80	429.203	633	16.841.403
2011 KADIN	6	139.470			6	139.470
ERKEK	571	17.385.242	123	3.153.843	694	20.539.085
2012 KADIN	2	71.617,00	1	23.618,00	3	95.235
ERKEK	118	4.142.500	741	26.268.530	859	30.411.030
2013 EMEKLİ						
SAYISI					714	26.935.448

2013 yılında 3 bayan ,859 erkek olmak üzere 714 işçi emekli olmuştur. 2013 yılında emekli olan işçilerimiz 26.935.448 TL ödenmiştir

Yıllar itibarıyla işçi kıdem tazminatı fon karşılığı TL

Yıllar	Ayrılan Fon	Ödenen Fon	336 Hes.Giris	Kalan
2002	9.499.911,00	383.080		17.408.457
2003	9.438.104,00	2.285.407		24.561.154
2004		1.054.353		23.506.801
2005		1.014.679		22.492.122
2006		877.439		21.614.683
2007		1.220.655		20.394.028
2008		1.341.838		19.052.190
2009		1.296.421		17.755.769
2010		1.028.028	1.222.925	17.950.666
2011		1.181.988		16.804.568
2012		1.528.162		15.276.406
2013		1.111.541		14.164.865

Yıllar itibarı ile budama projesinde çalışan işçilerin tazminat fon karşılığı (TL)

Yıllar	Ayrılan Fon	Ödenen Fon	336 Hs.(*)	Kalan
2002	451.008	3.423	-	-
2003	499.929	-	-	1.294.081
2004		3.317	-	1.290.764
2005		1.279	-	1.285.787
2006		-	-	1.285.787
2007		2.764	1.222.925	60.098
2008		3.527	1.222.925	56.571
2009		-	1.222.925	56.571
2010		6.573	-	49.998
2011		-	-	14.108
2012		-	-	14.108
2013		-	-	14.108

\* Budama personeli Kıdem Tazminatı fonu olarak Merkez Muhasebe Müdürlüğü hesaplarında bulunan 1.222.925 TL Yüksek Denetleme Kurulu temnileri doğrultusunda İşçi Kıdem Tazminatı Fonu'na ilave edilmiştir.

**G- Sigorta işleri :**

Çay İşletmeleri Genel Müdürlüğü'nün "Sigorta Yönetmeliği" yönetim kurulunun 12.8.1999 tarih ve 18/177 Sayılı kararı ile onaylanmış ve Genel Müdürlüğün 1999/620 numaralı talimatı ile 1.1.2000 tarihinden itibaren uygulamaya konulmuştur.

Sigorta Yönetmeliği ile teşekkül tarafından teminat altına alınan her türlü sigorta işlemlerini yürütmek üzere yönetim kurulunca tespit olunan miktarda bir dahili sigorta fonu kurulmuştur.

2013 yılı sigorta faaliyetleriyle ilgili toplu bilgiler aşağıdaki çizelgede gösterilmiştir.

Sigorta türü	Sigorta kıymeti TL	Ayrılan fon veya ödenen prim tutarı TL	Mahsup veya tahsil edilen hasar tutarı TL	Fark TL	Birikmiş iç sigorta fonu TL
A-Geçen yıldan devreden iç sigorta fonu					28.247.913
B-Yıl içinde yaptırılan					
1- iç sigorta fonu	1.174.666.243	749.711	129.292	620.419	620.419
2- Dış sigorta şirketi	7.486	7.486			
Toplam ( B )	1.174.673.729	757.197	129.292	620.419	620.419
Gelecek yıla devreden iç sigorta fonu					28.868.332

2013 Yılında 1.068.791.970 TL'lik iktisadi kıymet için 749.711 TL iç sigorta fonu ayrılmış yıl içinde 129.292 TL'lik bir mahsup ile zarar telafi edilmiş olup, geçen yıldan devreden 28.247.913 TL iç sigorta fonuyla birlikte 28.868.332 TL'lik fon 2014 yılına devretmiştir.

Dış sigorta şirketlerine ödenen primler olarak yer alan 6.754.60 TL Yaş çay fabrikaları fuel oil depoları sigortası, 731,31 TL'si Bölge Müdürlükleri Paketli Çay Nakliye Sigortasıdır.



**TABLO 1: 2013 YILI YATIRIM PROGRAMI GERÇEKLEŞME DURUMU**

İmalat-Gıda Sektörü

Projeler	Projenin		Başlangıçtan 2013 Yılı Sonuna Kadar		2013 Yılı Ödeneğinin		2013 Yılında		Gerçekleşme ( % )			
	Yıllar İtibariyle Süresi	Son Tutarı (Bin TL) (1)	Nakdi Ödeme (Bin TL) (2)	Fiziki Yatırım (Bin TL) (3)***	İlk Tutarı (Bin TL) (4)	Son Tutarı (Bin TL) (5)	Nakdi ödeme (Bin TL) (6)	Fiziki Yatırım (Bin TL) (7)	Nakdi		Fiziki***	
									Tümünde (2/1)	2013 Yılında (6/5)	Tümünde (3/1)	2013 Yılında (7/1)
<b>A- Devam eden projeler :</b>												
<b>a) 2013 Yılında bitenler:</b>												
- Çay Fabrikası Nakli (2012C010030)	2012-2013	5.500	4.858	4.690	500	500	440	302	88	88	85	5
- Uygulama Yazılımlarının Yenilenmesi (2012C010050)*	2012-2013	2.200	1.859	919	1.200	1.210	1.010	517	85	83	42	24
- Çeşitli Etüd ve Proje İşleri (2012C010090)**	2012-2013	1.500	769	0	1.350	910	761	0	51	84	0	0
<b>Toplam (a)</b>		<b>9.200</b>	<b>7.486</b>	<b>5.609</b>	<b>3.050</b>	<b>2.620</b>	<b>2.211</b>	<b>302</b>	<b>81</b>	<b>84</b>	<b>61</b>	<b>3</b>
<b>b)2013 yılından sonraya kalanlar :</b>												
- Çay Fabrikaları Kapasite Artırımı (2012C010040)	2012-2015	56.868	24.033	3.684	13.500	17.490	17.372	167	42	99	6	0
<b>Toplam (b)</b>		<b>56.868</b>	<b>24.033</b>	<b>3.684</b>	<b>13.500</b>	<b>17.490</b>	<b>17.372</b>	<b>167</b>	<b>42</b>	<b>99</b>	<b>6</b>	<b>0</b>
<b>Toplam (A)</b>		<b>66.068</b>	<b>31.519</b>	<b>9.293</b>	<b>16.550</b>	<b>20.110</b>	<b>19.583</b>	<b>469</b>	<b>48</b>	<b>97</b>	<b>14</b>	<b>1</b>
<b>B- Yeni projeler :</b>												
<b>a) 2013 yılında bitenler :</b>												
- Muhtelif İşler (2013C010020)	2013-2013	5.640	5.369	3.060	5.250	5.640	5.369	3.060	95	95	54	54
<b>Toplam (a)</b>		<b>5.640</b>	<b>5.369</b>	<b>3.060</b>	<b>5.250</b>	<b>5.640</b>	<b>5.369</b>	<b>3.060</b>	<b>95</b>	<b>95</b>	<b>54</b>	<b>54</b>
<b>b) 2013 yılından sonraya kalanlar :</b>												
- Çeşitli Fabrikaların Nakli ve Tesislerinin Yapımı (2013C010030)	2013-2015	64.528	4.200	3.575	8.200	4.250	4.200	3.575	7	99	6	6
1- Çay Paketleme Fabrikası	2013-2014	35.000	0	0	4.000	50	0	0	0	0	0	0
2- Taşlıdere Fabrikası	2013-2015	29.528	4.200	3.575	4.200	4.200	4.200	3.575	14	100	12	12
<b>Toplam (b)</b>		<b>64.528</b>	<b>4.200</b>	<b>3.575</b>	<b>8.200</b>	<b>4.250</b>	<b>4.200</b>	<b>3.575</b>	<b>7</b>	<b>99</b>	<b>6</b>	<b>6</b>
<b>Toplam (B)</b>		<b>70.168</b>	<b>9.569</b>	<b>6.635</b>	<b>13.450</b>	<b>9.890</b>	<b>9.569</b>	<b>6.635</b>	<b>14</b>	<b>97</b>	<b>9</b>	<b>9</b>
<b>Genel Toplam (A+B)</b>		<b>136.236</b>	<b>41.088</b>	<b>15.928</b>	<b>30.000</b>	<b>30.000</b>	<b>29.152</b>	<b>7.104</b>	<b>30</b>	<b>97</b>	<b>12</b>	<b>5</b>

**YATIRIM AMBARI GEÇEN YILLA KARŞILAŞTIRMALI MALZEME STOKLARI**

**150.02 HESAPTAN 258.02 GEÇEN MALZEMELER**

**(BİN TL)**

Stoklar	Geçen yıldan devir stoku		2013 Sonu Stokları				Revize'ye göre sapma %
	Miktar	Tutar	Revize		Gerçekleşen		
			Miktar	Tutar	Miktar	Tutar	
YATIRIM AMBARI							
-1999 CO 100 70 Projesi		37		40		37	(8)
-2010 CO 100 20 Prejesi		55		40		37	(8)
-2011 CO 100 20 Projesi		203		140		140	
-2012 CO 100 20 Projesi		883		285		283	(1)
-2012 CO 100 30 Projesi		36					
-2012 CO 100 40 Projesi		2.397		960		5.162	438
-2013 CO 100 20 Projesi				830		829	()
-2013 CO 100 30 Projesi				205		204	()
<b>Toplam</b>		<b>3.611</b>		<b>2.500</b>		<b>6.692</b>	<b>168</b>
<b>Genel Toplam</b>		<b>3.611</b>		<b>2.500</b>		<b>6.692</b>	<b>168</b>

Aktif	Önceki Dönem ( 2012 Yılı )		Cari Dönem ( 2013 Yılı )		Fark
	TL	%	TL	%	TL
<b>I- Dönen Varlıklar</b>					
A-Hazır Değerler	19.871.443	1,55	23.984.844	1,61	4.113.401
B-Menkul Kıymetler	133.802	0,01	541.912	0,04	408.110
C-Ticari Alacaklar	279.336.772	21,85	423.589.458	28,49	144.252.686
D-Diğer Alacaklar	14.176.232	1,11	17.476.609	1,18	3.300.377
E-Stoklar	826.845.574	64,66	859.166.675	57,79	32.321.101
F-Gel.Aylara Ait Gid.Gelir Tahakkukları	3.638.726	0,28	4.056.791	0,27	418.065
G-Diğer Dönen Varlıklar	997.177	0,08	1.548.482	0,10	551.305
<b>Toplam ( I )</b>	<b>1.144.999.727</b>	<b>89,54</b>	<b>1.330.364.771</b>	<b>89,49</b>	<b>185.365.044</b>
<b>II- Duran Varlıklar</b>					
A-Ticari Alacaklar	1.084.193	0,08	1.072.129	0,07	(12.064)
B-Diğer Alacaklar					
C-Mali Duran Varlıklar	1.094.170		4.357.438	0,29	3.263.268
D-Maddi Duran Varlıklar	125.700.177	9,83	144.258.439	9,70	18.558.262
E-Maddi Olmayan Duran Varlıklar	5.726.668	0,45	6.474.154	0,44	747.486
F-Özel Tükenmeye Tabi Varlıklar					
G-Gel.Yıl.Ait Gider-Gelir Tahakkukları	81.562	0,01	49.765	0,00	(31.797)
H-Diğer Duran Varlıklar					
<b>Toplam ( II )</b>	<b>133.686.770</b>	<b>10,37</b>	<b>156.211.925</b>	<b>10,51</b>	<b>22.525.155</b>
<b>Genel Toplam ( I + II )</b>	<b>1.278.686.497</b>	<b>100,00</b>	<b>1.486.576.696</b>	<b>100,00</b>	<b>207.890.199</b>
Nazım Hesaplar	96.144.450		104.657.430		8.512.980

**I – DÖNEN VARLIKLAR****A – HAZIR DEĞERLER**

Kuruluşumuzun dönen varlıklar tutarı 1.330.364.771 TL olup, varlıklar toplamının % 89,49 ünü oluşturmaktadır.

Dönen varlıkların % 64,58 oranında 859.166.675 TL kısmı stoklara aittir.

**a)Hazır Değerler**

<b>Hazır Değerler</b>	<b>2012 TL</b>	<b>2013 TL</b>	<b>Fark TL</b>
Kasalardaki nakit	5.456	19.364	13.908
Alınan Çekler			
Bankalardaki mevduat	19.860.737	23.965.480	4.104.743
Verilen Çekler			
Diğer Hazır Değerler	5.251		(5.251)
<b>Toplam</b>	<b>19.871.443</b>	<b>23.984.844</b>	<b>4.113.401</b>

Kasa hesabı yıl sonunda itibariyle 19364,28 TL bakiye vermiş olup, 17.474,82 TL Genel Müdürlük Merkez Muhasebe Müdürlüğü, 276,61 TL Atatürk Çay ve Bahçe Kültürleri Araştırma Enstitüsü Müdürlüğü, 1.225,41 TL Cumhuriyet Çay Fabrikası Müdürlüğü, 387,44 TL Tirebolu Çay Fabrikası Müdürlüğü hesaplarındadır.

**Bankalar**

<b>Bankanın Ünvanı</b>	<b>2012 TL</b>	<b>2013 TL</b>	<b>Fark TL</b>
1- Yurt içi bankalar :			
<b>a) Kamu Bankaları :</b>			
- T.C.Ziraat Bankası A.Ş	1.929.837	1.971.354	41.517
- T.Vakıflar Bankası T.A.O	3.420.550	1.598.873	(1.821.677)
- T.Halk Bankası	1.905.867	2.897.153	991.286
<b>Toplam ( a )</b>	<b>7.256.254</b>	<b>6.467.380</b>	<b>(788.874)</b>
<b>b) Özel Bankalar :</b>			
- T.İş Bankası	616.697	1.015.270	398.573
- Akbank	3.815.789	3.374.798	(440.991)
- Garanti Bankası	57.138	360.848	303.710
- TEB	1.696.089	2.606.391	910.302
- Deniz Bank	1.452.232	2.576.406	1.124.174
- ING Bankası	373	77.761	77.388
- Albaraka Türk			
- TürkiyeFinans Katılım	3.179.920	2.496.853	(683.067)
- Yapı Kredi Bankası	1.786.244	4.989.773	4.989.773
<b>Toplam ( b )</b>	<b>12.604.482</b>	<b>17.498.100</b>	<b>6.679.861</b>
<b>Toplam ( 1 )</b>	<b>19.860.737</b>	<b>23.965.480</b>	<b>5.890.987</b>
2- Yurt Dışı Bankalar :			
<b>Genel Toplam (1+2)</b>	<b>19.860.737</b>	<b>23.965.480</b>	<b>5.890.987</b>

Teşekkürümüzün yıl sonu itibariyle bankalar nezdindeki mevduatlar tutarı 23.965.480,03 TL olup, bu tutarın 23.809.121,41 TL'si vadesiz mevduat tutarı, 143.564,32TL'si 67.388,44 ABD Dolar karşılığı, 12.794,30 TL'si 4.360,11 Euro Karşılığıdır.

**Banka mevduat hesaplarında döviz hesabı bulunan bankalar**

<b>Banka Adı</b>	<b>Dolar</b>	<b>Euro</b>
T.C.Ziraat Bankası A.Ş.	24.499,72	360,11
T.Vakıflar Bankası T.A.O	40.388,72	1.400,00
T.Halk Bankası		
Akbank	2.500,00	2.600,00
<b>Toplam</b>	<b>67.388,44</b>	<b>4.360,11</b>

**B- MENKUL KIYMETLER**

<b>Menkul Kıymetler</b>	<b>2012 TL</b>	<b>2013 TL</b>	<b>Fark TL</b>
Hisse Senetler,i Özel Kesim Tahvil, Senet Kamu Kesimi Tahvil, Senet Diğer Menkul Kıymetler Menkul Kıymetler Değer Düşüş	133.802	541.912	408.110
<b>Toplam</b>	<b>133.802</b>	<b>541.912</b>	<b>408.110</b>

Menkul Kıymetler hesabında bulunan 141.912 TL Kalecik Çay Fabrikası Müdürlüğü repo hesabına,

**C - TİCARİ ALACAKLAR**

<b>Ticari Alacaklar</b>	<b>2012 TL</b>	<b>2013 TL</b>	<b>Fark TL</b>
Ca) Alıcılar	70.912.018	87.047.326	16.135.308
Cb) Verilen Depozito ve Teminatlar			
Cc) Diğer Alacaklar	208.424.754	336.542.132	128.117.378
Cd) Şüpheli Ticari Alacaklar	1.106.238	1.106.238	
<b>Toplam</b>	<b>280.443.010</b>	<b>424.695.696</b>	<b>144.252.686</b>
Ce) Şüpheli Ticari Alacaklar Karşılığı (-)	1.106.238	1.106.238	
<b>Alacaklar Net Toplamı</b>	<b>279.336.772</b>	<b>423.589.458</b>	<b>144.252.686</b>

Teşekkülümüzün Ticari Alacakları bir dönem öncesine göre yıl sonu bakiyesi 16.135.308 TL artmış olup 87.047.326 TL olarak gerçekleşmiştir. Diğer Ticari Alacaklar 128.117.378 TL artarak 336.542.132 TL olarak gerçekleşmiştir. Bu alacakların 1.106.238 TL şüpheli ticari alacaklar tutarına ait olup bu tutar için ayrılan karşılıkların düşülmesinden sonra kalan net tutar 423.589.458 TL dir.

**Ticari Alacaklar grubunun detay açıklaması aşağıda yapılmıştır.**

**Ca)-Alıcılar**

<b>Alıcılar</b>	<b>2012 TL</b>	<b>2013 TL</b>	<b>Fark TL</b>
Resmi Dairelerden Alacaklar		1.540	1.540
Gerçek ve Tüzel Kişilerden Alacaklar	70.912.018	87.045.786	16.133.768
<b>Toplam</b>	<b>70.912.018</b>	<b>87.047.326</b>	<b>16.135.308</b>

**Cb)-Verilen Depozito ve Teminatlar**

Bu hesap yıl sonunda kalıntı vermemiştir.

**Cc)-Diğer Ticari Alacaklar**

**Diğer Ticari Alacaklar grubunun detay açıklaması aşağıda yapılmıştır.**

<b>Diğer Ticari Alacaklar</b>	<b>2012 TL</b>	<b>2013 TL</b>	<b>Fark TL</b>
Bankomatık Hesabi	8.547.806	11.594.637	3.046.831
Kamu İşletmeleri(Vakıfbank-POS)	16.597	6.835	(9.762)
Doğrudan Borçlandırma Sistemi Bankaları	199.860.352	324.940.660	125.080.308
<b>Toplam</b>	<b>208.424.754</b>	<b>336.542.132</b>	<b>128.117.378</b>

Diğer Ticari Alacakların hesabında bulunan 336.542.132 TL' nin 11.594.637 TL 'si Paz.Böl.Müd.lerinin kredili çay satışlarından Vakıfbank 7/24 Bankomat hesabında bulunan tutardır. 6.835 TL reyonlarda kredi kartı ile yapılan paketli çay satışlarından henüz tahsil olunmamış alacakları göstermektedir. 324.940.660 TL ise DBS alacakları göstermektedir.

**Cd)- Şüpheli Ticari Alacaklar**

Bu hesap teşekkülümüzün ticari alacaklar içerisinde tahsili şüpheli alacak gelen ve Hukuk Müşavirliğine intikal etmiş alacakları **1.106.238 TL**'dir Bu hesapta görülen tutarın tamamı Kayseri Pazarlama Bölge Müdürlüğünün çay satışından Be-So-To şirketinden olan alacağımıza aittir.

**Ce)- Şüpheli Ticari Alacaklar Karşılığı (-)**

Bu hesapta görülen 1.106.238 TL çay satışından doğan ve yasal yollardan tahsiline çalışılan Kayseri Pazarlama E Müdürlüğümüzün bayilerinden Be-So-To şirketine çay satışından karşılık tutarıdır

**D- DİĞER ALACAKLAR**

<b>Diğer Alacaklar</b>	<b>2012 TL</b>	<b>2013 TL</b>	<b>Fark TL</b>
Da) Personelden Alacaklar	65.219	62.402	(2.817)
Db) Diğer Çeşitli Alacaklar	14.111.013	17.414.207	3.303.194
Dc) Şüpheli Diğer Alacaklar	532.076	908.311	376.235
<b>Toplam</b>	<b>14.708.308</b>	<b>18.384.920</b>	<b>3.676.612</b>
Dd) Şüpheli Alacaklar Karşılığı (-)	532.076	908.311	376.235
<b>Diğer Alacaklar Net Toplamı</b>	<b>14.176.232</b>	<b>17.476.609</b>	<b>3.300.377</b>

Diğer alacakların brüt tutarı 18.384.920 TL olup, Şüpheli Alacaklar karşılığı 908.311 TL düşülmesinden sonra kalan 14.476.609 TL diğer alacakların net tutarını oluşturmaktadır.

**Da) Personelden Alacaklar**

Kuruluşumuzun personelinden olan memur yemek bedeli, memur işçi özel telefon bedeli, memur işçi lojman kirasi, sosyal yardım zammı bedelinin gecikme bedelinden doğan faizler v.s. alacaklarının tutarı 62.402 TL dir.

**Db) Diğer Çeşitli Alacaklar**

- Diğer Çeşitli Alacaklarda yer alan <b>17.414.207 TL</b> nin ayrıntısı ;	
<b>1-Genel Bütçeli Kuruluşlar</b>	<b>13.685.997 TL</b>
-Ekonomi Bakanlığı	30.487 TL
-Tarım Bakanlığı (Budama Masrafı)	2.212.648 TL
- Gelir İdaresi Başkanlığı (A.G.İ ve Faiz vergi Stofajı)	495.547 TL
- Milli Eğitim Bakanlığı	10.947.315 TL
<b>2-Sosyal Güvenlik Kuruluşlar</b>	<b>49.734 TL</b>
- Sosyal Sigortalar Kurumu	49.734 TL
<b>3-Mahalli İdareler</b>	<b>1.629 TL</b>
-İl Özel İdaresi	1.629 TL
<b>4-Kamu Kuruluşları</b>	<b>836 TL</b>
- Kamu Bankaları	836 TL
<b>4-Diğer Kamu Kuruluşları</b>	<b>498 TL</b>
- Sosyal Yardımlaşma ve Dayanışma Vakıfları	18 TL
- İcra Müdürlükleri	480 TL
<b>5-Yurt İçi Özel Şahıslar</b>	<b>3.667.115 TL</b>
- Muhtelif Şahıslar	3.667.115 TL
<b>6-Yurt İçi Tüzel Şahıslar</b>	<b>8.397 TL</b>
-Özel Bankalar	8.059 TL
-Yurtiçi Tüzel Şahıslar	338 TL

1- **Genel Bütçeli Kuruluşlardan Alacaklar** : Bu hesapta bulunan 13.685.997 TL olup;

**Ekonomi Bakanlığında Alacaklar** : Bu hesapta bulunan 30.487 TL enerji desteği alacağıdır.

**Gıda Tarım ve Hayvancılık Bakanlığında Alacaklar** : Bu hesapta bulunan 2.212.648 TL Genel Müdürlüğümüzün hesaplarında olup 2013 yılına ait budama projesi giderlerinden personel ve malzeme giderleri olup Tarım ve Köyişleri Bakanlığında olan alacaklardır.

**Gelir İdaresi Başkanlığından Alacaklar** : Bu hesapta bulunan 495.547 TL olup ; 402.205 TL'si Memur İşçi AGİ , 48.926TL'si banka mevduat faizlerinin gelir vergisi ve peşin ödenen stopaj vergisi 44.416 TL'side diğer alacaklardır.

**Milli Eğitim Bakanlığında Alacaklar** : Bu hesapta bulunan 10.499.215 TL arazi satışından doğan alacaktır.

2) **Sosyal Güvenlik Kurumundan Alacaklar** ; 49.734 TL olup, emekli Sandığı ve Sosyal Güvenlik Kurumlarına ve sehven fazla ödemelerden doğan alacaklarımızdır.

3) **Mahalli İdarelerden Alacaklar** 1.629 TL il özel idaresinden alacaktır.

4) **Kamu Kuruluşlardan Alacaklar** 836 TL. bankalara sehven yapılan ödemelerden kaynaklanan alacaklardır.

5) **Diğer Kamu Kuruluşlarından Alacaklar** ; 498 TL olup, Sosyal Yardımlaşma ve Dayanışma Vakıflarına ve İcra Müdürlüklerine sehvan yapılan fazla ödemedir.

**6-Yurt İçi Özel Şahıslar Alacaklar** :Bu hesapta bulunan 3.667.115 TL nin ;

28.939 TL si Yaş Çay Fabrikalarının 119.876 TL'si Paketleme Fabrikaların, 4.630 TL'si Anatamir Fabrikası 3.507.639 Merkez Muhasebe Müdürlüğü hesaplarının 6033 TL'si ise Pazarlama Bölge Müdürlükleri ve Atatürk Çay ve Bah.Kül.Araştırma kayıtlarındadır.

**6-Yurt İçi Tüzel Kişiler** : Bu hesapta bulunan 8.397 TL nin;

8.059 TL'si Özel Bankalardan Alacaklar.338 TL'si Yurt İçi Tüzel Şahıslar hesabının kayıtlarındadır.

**Dc) Şüpheli Diğer Alacaklar**

Bu hesaplarda yer alan 908.311 TL olup, 156.502 TL'si Personelden Şüpheli Alacaklar , 751.809 TL'si Diğer Çeşitli Şüpheli Alacaklardan dava konusu olmuş ve tahsili şüpheli hale gelmiş alacakların tutarıdır.

**Dd) Şüpheli Diğer Alacaklar Karşılığı (-)**

Bu hesapta görülen 908.311 TL 'nin tamamı Şüpheli Diğer Alacaklar için ayrılan karşılığı göstermektedir.

**E- STOKLAR**

Stoklar	Önceki dönem	Cari dönem	Fark
	2012	2013	
	TL	TL	
-İlk madde ve malzeme	32.434.814	27.285.067	(5.149.747)
Yarı mamül ve mamüller	794.404.952	831.875.403	37.470.451
-Diğer stoklar	2.293		(2.293)
<b>Toplam</b>	<b>826.842.059</b>	<b>859.160.470</b>	<b>32.318.411</b>

Teşekkülümüzün bilançosunda görüleceği üzere, 2013 yılı sonu itibariyle me tutarı tüm varlıkların % 65'sini, sadece mamul stokları ise % 63'ünü oluşturmaktadır.

**F- GELECEK AYLARA AİT GİD.VE GELİR TAHAKKUKLARI****Fa)Gelecek Aylara Ait Giderler**

4.056.791 TL olup bu tutarın 2.634.905 TL'si peşin ödenen 14 günlük me 23.113 TL'si 2013 yılı kanuni defter noter tasdik giderleri, 32.751 TL'si zorunlu traf gideri, 178.753 TL icra gideri, 1.078.193 TL'si Merkez Muhasebe Müdürlüğü'nde pe giderler,8.565 TL'si fabrikalar arası kuru çay nakliyesi 100.512 TL diğer giderler gerçekleşmiştir.

**G- DİĞER DÖNEN VARLIKLAR**

Ga)- Diğer Katma Değer Vergisi	1.046.597 TL
Gb)- İş Avansları	646 TL
Gc)-Personel Avansları	12.230 TL
Gd)-Sayım ve Tesellüm Noksanlığı	489.010 TL
<b>TOPLAM</b>	<b>1.548.483 TL</b>

**II- DURAN VARLIKLAR****A- Ticari Alacaklar**

Aa) Mahalli İdareler	3.612 TL
Ab) Kamu İşletmeleri	45.176 TL
Ac) Yurt İçi Tüzel Şahıslar	1.023.341 TL
<b>TOPLAM</b>	<b>1.072.129 TL</b>

**B- Mali Duran Varlıklar**

Bu hesapta görülen 4.357.438 TL Teşekkülün tek iştiraki bulunan Çaysan Çay Entegre Sanayi A.Ş'deki asıl sermaye iştiraki tutarıdır.

**C-Maddi Duran Varlıklar**

Maddi duran varlıklar	2013 'dan Devir TL	2013 Yılında	
		Giren TL	Çıkan TL
Arazi ve arsalar	346.614	128.019	128.019
Yeraltı ve yerüstü düz.	23.049.792	45.223	34.133
Binalar	179.724.693	13.147.710	19.728.676
Tesis makine ve cihazlar	233.761.575	133.398.505	10.741.920
Taşıtlar	3.564.991	758.596	181.524
Demirbaşlar	15.514.524	1.981.556	637.200
Diğer maddi duran varlıklar.	292.683	323.867	3.040
Toplam (brüt)	456.254.872	149.783.476	31.454.512
Birikmiş amortismanlar ( - )	337.903.499	16.500.978	15.868.027
Toplam (net)	118.351.373	133.282.498	15.586.485
Yapılmakta olan yatırımlar	7.123.803	43.331.008	22.243.757
Yatırımlar avansları	225.000		225.000
Yatırımlar toplamı	7.348.803		
Genel toplam	125.700.176		

Yapılmakta olan yatırım hesabından 2013 yılı projelerinden 6.635.016 TL, önce devam eden projelerden ise 5.297.425 TL olmak üzere, toplam 11.932.441 TL yatırı





rk
%
(16)
5
100
4

evcut stokların

mur ücret gideri,  
k fenni muayene  
şin ödenen çeşitli  
erin tutarı olarak

ı Doğu Karadeniz

2014 'ye Devir TL
346.614
23.060.881
173.143.727
356.418.160
4.142.064
16.858.879
613.510
574.583.835
338.536.450
236.047.385
28.211.054
28.211.054
264.258.439

eki yıllardan  
m yapılmıştır.



Maddi Duran Varlıkların Yıl İçindeki Giriş ve Çıkışları aşağıda belirtilmiştir.

<b><u>YIL İÇİNDE GİRİŞLER</u></b>	<b><u>TL</u></b>
Yurt İçi Piyasasından Alımlar	10.533.623
151 Hs.dan	2.940.718
Bağış	37.117
Sayım Fazlası	155.541
Malzeme Stoklarından	3.164.839
Yatırım Ambarından	9.311.254
İşletmelerden	16.433.312
258 Hesaptan	10.347.595
Diğer Hesaplardan	7.821.483
Yeni Paketleme Fabrika Arsası için Ödenen Vergi	377.088
Hesaplar Arası Nakil	11.991.914
<b>TOPLAM</b>	<b>73.114.484</b>

<b><u>YIL İÇİNDE ÇIKIŞLAR</u></b>	<b><u>TL</u></b>
İşletmeler Arası	16.433.312
Diğer Hesaplara	1.354.313
Terkin	4.216.614
Maddi Olmayan Duran Varlıklara Giden	1.584.846
Demirbaşlara	10.347.595
Satılan	7.994.677
Hesaplar Arası Nakil	11.991.914
<b>TOPLAM</b>	<b>53.923.271</b>

<b>Birikmiş Amortismanlar</b>	2012'dan Devir TL	2013 Yılında		2014'ye Devir TL
		Giren TL	Çıkan TL	
Yer altı ve yerüstü düzenleri	14.541.992	744.540	34.133	15.252.398
Binalar	111.144.814	4.043.132	6.508.668	108.679.278
Tesis makine ve cihazlar	196.207.384	9.491.022	8.574.898	197.123.509
Taşıtlar	3.320.061	306.477	174.590	3.451.948
Demirbaşlar	12.411.264	1.825.475	572.698	13.664.041
Diğer maddi duran varlıklar	277.984	90.332	3.040	365.276
<b>Toplam</b>	<b>337.903.499</b>	<b>16.500.978</b>	<b>15.868.027</b>	<b>338.536.450</b>

Maddi duran varlıkların edinme bedeli ile birikmiş amortisman tutarı ve net değerleri hesap grupları itibariyle aşağıdaki tabloda gösterilmiştir.

MADDİ DURAN VARLIKLAR	Edinme Değeri TL	Birikmiş Amortismanlar		Net Değer TL
		TL	Edinme Değerine Göre %	
Arazi ve arsalar	346.614			346.614
Yer altı ve yer üstü düzenleri	23.060.881	15.252.398	66	7.808.483
Binalar	173.143.727	108.679.278	63	64.464.449
Tesisler makineler ve cihazlar	236.418.159	197.123.509	83	39.294.650
Taşıtlar	4.142.064	3.451.948	83	690.116
Döşeme ve demirbaşlar	16.858.879	13.664.041	81	3.194.838
Diğer maddi duran varlıklar	613.510	365.276	60	248.234
<b>Ara toplam</b>	<b>454.583.834</b>	<b>338.536.450</b>	<b>74</b>	<b>116.047.384</b>
Yapılmakta olan yatırımlar (Yatırım avansları dahil)	28.211.054			28.211.054
<b>2013 Yılı Toplamı</b>	<b>482.794.888</b>	<b>338.536.450</b>	<b>70</b>	<b>144.258.438</b>
<b>2011 Yılı Toplamı</b>	<b>463.603.676</b>	<b>337.903.499</b>	<b>73</b>	<b>125.700.177</b>
Fark	19.191.212	632.951	3	18.558.261

Kuruluşumuzun birikmiş amortismanları tutarı 338.536.450 TL olup sabit kıymetlerin %70'sını ifa etmiştir.

Amortismanların yıl içindeki girişlerinin; 10.047.212 TL'si gider, 531.814 TL'si zarar kaydı , 5.168.288 TL'si işletmeler arası nakil 753.665 TL'si hesaplar arasındaki giriş-çıkış oluşmuştur.

Amortismanların yıl içindeki çıkışlarının, 3.826.289 TL'si terkin edilen, 6.119.785 TL'si satılan(kamulaştırma), 5.168.288 TL'si işletmeler arası nakil , 753.665 TL'si hesaplar arası çıkışlardan oluşturmuştur.

#### HAKLAR

Maddi olmayan duran varlıkların edinme bedeli ile yıl içindeki hareketleri ve yıl sonu tutarları işletmeler itibariyle aşağıdaki tabloda gösterilmiştir.

İŞLETMELER	2012 Yılından Devir	2013		Dönem Sonu TL
		Girişler	Çıkışlar	
İstanbul Çay Paketleme Fab.	1.595.089			1.595.089
<b>Toplam</b>	<b>1.595.089</b>			<b>1.595.089</b>

#### HAKLARIN AMORTİSMANI

Kuruluşumuzdaki maddi olmayan duran varlıkların yıl sonu edinme bedelleri birikmiş amortisman ve oranları ile net bedellerinin, işletmeler arasındaki dağılımı ve toplamı aşağıdaki tabloda gösterilmiştir.

İŞLETMELER	EDİNME BEDELİ	AMORTİSMANLAR	NET DEĞER
İstanbul Paz. Üretim Böl.Müd.	1.595.089	745.181	849.908

#### ÖZEL MALİYET

İŞLETMELER	2012 Yılından Devir	2013		Dönem Sonu TL
		Girişler	Çıkışlar	
Hemşin Çay Fabrikası	4.248.605			4.248.605
İstanbul Paz. Üretim Böl.Müd.	1.994.163			1.994.163
<b>Toplam</b>	<b>6.242.768</b>			<b>6.242.768</b>

Bu hesap ta bulunan özel maliyetin Pazar İlçesinde kurulan Hemşin Çay Fabrikasının 49 yıllığına kiralama bedeli ile İstanbul Pazarlama ve Üretim Bölge Müdürlüğü'nün ve amortismanıdır.

İŞLETMELER	EDİNME BEDELİ	AMORTİSMANLAR	NET DEĞER
İstanbul Paz. Üretim Böl.Müd.	1.994.163	1.847.049	147.114
Hemşin Çay Fabrikası	4.248.605	758.461	3.490.144
	6.242.768	2.605.510	3.637.258

#### DİĞER DURAN VARLIKLAR

Bu hesapta yer alan 6.474.154 TL nin; 836.628 TL' si İstanbul/Büyükdere mevkiindeki Çay Paketleme Fabrikası ile Pazarlama Bölge Müdürlüğü'nün bulunduğu ve mülkiyeti Hazine Müsteşarlığı'na ait arazinin intifa hakkına, 4.395.719 TL. ise Pazar İlçesinde kurulan Hemşin Çay Fabrikası ile yine İstanbul Pazarlama ve Üretim Bölge Müdürlüğü'ne, 1.241.807TL si de bilgisayar paket programının net tutarına aittir.

Maddi olmayan duran varlıkların 2012 yılından devreden edinme değeri 2.662.173 TL olup, 2012 yılında 1.596.754 TL Bilgisayar paket programından, 1.584.846 TL'si 25 hesaplardan giriş, 11.908 TL'si işletmeler arası giriş yapılarak 4.258.926 TL ye çıkarılmış ve burdan hesaplar arasına 819 TL ve imha ve terkin olarak 11.908 TL, işletmeler arası da 12.727 TL çıkış kalan 4.246.199 TL dir. Bununda 3.004.392TL si de itfa edilerek itfa oranı %70,75'e yükseltmiştir.

Pasif	Önceki Dönem (2012 YILI)		Cari Dönem (2013 YILI)		Fark
	TL	%	TL	%	TL
I- Kısa Vadeli Yab.Kaynaklar					
A- Mali Borçlar	469.400.000	36	462.200.000	31	(7.200.000)
B- Ticari Borçlar	3.697.161	0	13.832.504	1	10.135.343
C- Diğer Borçlar	25.166.806	2	27.607.906	2	2.441.100
D- Alınan Avanslar	42.697	0	2.479	0	(40.218)
E-Yıl.Yayg. İnş.ve On.Haked.					
F-Ödenecek Vergi ve Diğ. Yük.	9.623.346	1	16.765.117	1	7.141.771
G- Borç ve Diğer Karşılıkları	1.511.485	0	1.232.528	0	(278.957)
H-Gel.Aylara Ait Gel.ve Gid.Tahakk.	12.293.098	1	35.968.311	2	23.675.213
Yasal Yüküm. Karşılığı					-
I-Kısa Vadeli Diğ. Kaynaklar	516.212	0	1.046.597	0	530.385
<b>Toplam (I)</b>	<b>522.250.805</b>	<b>40</b>	<b>558.655.442</b>	<b>37</b>	<b>36.404.637</b>
II- Uzun Vadeli Yab.Kaynaklar					
A- Mali Borçlar					-
B- Ticari Borçlar					-
C- Diğer Borçlar					-
D- Alınan Avanslar					-
E- Borç ve Gider Karşılıkları	42.026.943	3	41.814.777	3	(212.166)
F-Gel.Yıl.Ait.Gel.ve Gid.Tah.	847				
G- Diğ. Uzun Vade.Yab.Kay.					-
<b>Toplam (II)</b>	<b>42.027.790</b>	<b>3</b>	<b>41.814.777</b>	<b>3</b>	<b>(212.166)</b>
<b>Toplam (I+II)</b>	<b>564.278.595</b>	<b>43</b>	<b>600.470.219</b>	<b>39</b>	<b>36.192.471</b>
III- Öz Kaynaklar					
A- Ödenmiş Sermaye	915.000.000	70	1.060.000.000	70	145.000.000
Ödenmemiş Sermaye (-)	20.587.000	2	3.587.000	0	(17.000.000)
B- Sermaye Yedekleri					-
C-Kar Yedekleri	124.634.395	10	173.634.395	11	49.000.000
D- Geçmiş Yıllar Karları					-
E- Geçmiş Yıllar Zararları (-)	239.811.952	18	304.639.493	20	64.827.541
F- Dönem Net Zararı (-)	64.827.541	5	39.301.424	-	(25.526.117)
<b>Toplam (III)</b>	<b>734.994.902</b>	<b>57</b>	<b>886.106.478</b>	<b>60</b>	<b>105.698.576</b>
<b>Genel Toplam (I+II+III)</b>	<b>1.299.273.497</b>	<b>100</b>	<b>1.486.576.697</b>	<b>100</b>	<b>141.891.047</b>
Nazım Hesaplar	96.144.450		104.657.430		8.512.980

## 1 - KISA VADELİ YABANCI KAYNAKLAR

Tüm kaynakların %41'ini kısa vadeli yabancı kaynaklar oluşturmaktadır.,  
Kısa vadeli yabancı kaynakların ayrıntısı aşağıda belirtilmiştir.

### A-MALİ BORÇLAR :

Mali Borçlar	Önceki Dönem (2012 Yılı) TL	Cari Dönem (2013 Yılı) TL	Fark TL
Aa)Banka Kredileri	469.400.000,00	462.200.000,00	-7.200.000,00
<b>Toplam (Aa)</b>	<b>469.400.000,00</b>	<b>462.200.000,00</b>	<b>-7.200.000,00</b>
Ab)Diğer Mali Borçlar			
<b>Genel Toplam</b>	<b>469.400.000,00</b>	<b>462.200.000,00</b>	<b>-7.200.000,00</b>

#### Aa) Diğer Mali Borçlar

Mali borçların 221.800.000-TL'si T.C Ziraat Bankası, 137.600.000-TL'si T.Vakıflar Bankası'ndan, 52.700.000-TL'si Denizbank'dan, 50.100.000-TL'si Akbank'tan, spot kredi olarak 2014 yılına devretmiştir.

### B-TİCARİ BORÇLAR

Teşekkülümüzün 2013 yılı sonu itibariyle mevcut **13.832.503,60 TL** tutarında ticari borçlarının ayrıntısı geçen yılın rakamlarıyla karşılaştırmalı olarak aşağıda gösterilmiştir.

Ticari Borçlar	Önceki Dönem (2012 Yılı) TL	Cari Dönem (2013 Yılı) TL	Fark TL
Ba) Satıcılar	1.707.081,61	3.696.865,29	<b>1.989.783,68</b>
Bb) Alınan Depozito ve Teminat	923.531,94	1.274.850,72	<b>351.318,78</b>
Bc) Diğer Ticari Borçlar	1.066.547,74	8.860.787,59	<b>7.794.239,85</b>
<b>Toplam</b>	<b>3.697.161,29</b>	<b>13.832.503,60</b>	<b>10.135.342,31</b>

Teşekkülümüzün ticari borçları geçen yıla göre % 274 oranında artmıştır.

-Satıcılar hesabında bulunan 3.696.865,29 TL'nin Hizmet Bedeli KDV Farkı 3.658.032,33-TL, yurd dışı firmalarca fazla ödenen 960,61 TL, bayilerden fazla alınan 37.872,35 TL'dir.

-Alınan Depozito ve Teminatlar 1.274.850,72 TL olup kişi ve özel kuruluşlardan alınmıştır.

-Diğer Ticari Borçların 145.302,87 TL.si yaş çay yaprağı bedelinden, 162.211,43-TL si , budama tazminatı bedelinden, 795.642,89.-TL si destekleme primi ödemelerinden müstahsillere olan borçlar,7.757.630,40 TL'si Organik çay destekleme tahakkuklarından ödemesinden emanettir.

**C –Diğer Borçlar**

Bu hesapta yer alan 27.607.906 TL ayrıntısı aşağıda belirtilmiştir.

Personele ait devreden emanetler 155.602 TL'dir.

Genel Bütçeli Kuruluşlara 903.552 TL, Özel Bütçeli Kuruluşlara 23.423 TL, Sosyal Güvenlik Kuruluşlarına 1.701 TL , mahalli idareler 863.619 TL , kamu işletmeleri 1.244.751 TL , iştirakler 75.809 TL , yurt içi özel şahıslar 367.357 TL , yurt içi tüzele şahıslar 23.972.072 TL,Diğer Borçlar 21 TL borçumuz devretmiştir.

**D- Alınan Avanslar**

Mersin Pazarlama Bölge Müdürlüğüne ait 2.479 TL bayilerden alınan avans tutarıdır

**F- Ödenecek Vergi ve Diğer Yükümlülükler**

Teşekkülümüzün mükellef ve sorumlu olarak ödeyeceği vergi, kesinti, sigorta primi ve sendika aidatı vb. nin ayrıntısı aşağıdaki çizelgede gösterilmiştir.

<b>Ödenecek vergi ve diğer Yükümlülükler</b>	<b>Kuruluş Ait TL</b>	<b>Personele Ait TL</b>	<b>Üçüncü Kişilere Ait TL</b>	<b>Toplam TL</b>
A-Ödenecek vergi ve fonlar:				
-Gelir vergisi		6.814.549	381.779	7.196.328
-Damga vergisi	2.805	276.095	235.032	513.932
-Katma değer vergisi	2.424.987			2.424.987
<b>Toplam (A)</b>	<b>2.427.792</b>	<b>7.090.644</b>	<b>616.811</b>	<b>10.135.248</b>
B-Ödenecek sosyal güvenlik kest.				
Emekli Sandığı İşveren Payı				
Emekli Sandığı İştirakçi Payı				
-Soyal Sig.Kurumu	3.864.969	2.129.817		5.994.786
-İş Kurumu (İşsizlik sig)	313.044	152.943		
<b>Toplam (B)</b>	<b>4.178.013</b>	<b>2.282.760</b>		<b>5.994.786</b>
C-Vadesi geçmiş ve ertelenmiş vergi ve diğer yükümlülükler				
-Gelir vergisi				
-Damga vergisi				
-Katma Değer Vergisi				
<b>Toplam (C)</b>				
D-Ödenecek diğer yükümlülükler		115.032	54.064	169.096
<b>Genel toplam</b>	<b>6.605.805</b>	<b>9.488.436</b>	<b>670.875</b>	<b>16.299.130</b>

Teşekkülümüzün gerek mükellef gerekse sorumlu olarak ödenmesi gereken vergi ve diğer yükümlülüklerin tutarı 16.765.117 TL dir.

Ödenecek bu yükümlülüklerin %39,40'ı tutarında 6.605.805 TL kısmı doğrudan teşekkülümüze ait mükellefiyet olup, %56,60 'ü oranında 9.488.436 TL tutarı personele , %4'de 607.875 TL üçüncü kişilerden tahsil edilip ilgili yerlere ödenecek yükümlülüklerdir.

Ödenecek vergi ve fonlarda teşekkülün gelir,damga,katma değer vergisini oluşturmaktadır.

Ödenecek sosyal güvenlik kesintisi olarak sosyal sigorta primi, işsizlik sigortası kesintisi olarak ödenecek yükümlülüklerdir.

Ödenecek diğer yükümlülüklerde icra ,sendika aidatları, üretici kooperatif ,köy imece ve yardım kesinti tutarlarına aittir.



### G- Borç ve Gider Karşılıkları

Bu hesabın bakiyesini oluşturan 1.232.528,09 TL'nin tamamı 2014 yılında emekli olacakları düşünülen işçilerimizin kıdem tazminatı karşılık bedelidir.

### H- Gelecek Aylara Ait Gelir ve Gider Tah. Ve Yasal Yükümlülük Karşılıkları

Bu hesap grubu içinde cari dönemde ödenen ancak gelecek aylara ait giderler ile faaliyet dönemine ait olup ödenmesi gelecek aylarda yapılacak gider tahakkukları izlenmektedir.

Bu hesapların yıl sonu bakiyesini oluşturan 12.293.097,47 TL 'nın ayrıntısı aşağıda belirtilmiştir.

Gelecek Aylara Ait Gelirler	679.640,20	TL
Memur Gider Tahakkukları	4.666,90	"
İşçi Gider Tahakkukları	31.826.574,08	"
Stajyer öğrenci (Mesleki Kurs) tahakkuku	17.477,59	"
Yönetim Kurulu Üye Ücreti	241,00	"
Gerçek Ve Tüzel Kişi Bayi Tahakkukları	6.126,72	"
Faiz Tahakkukları	2.978.904,20	"
Sözleşmeli Doktor Ücreti	2.690,49	"
Kuru Çay Nakliye Gideri	18.685,36	"
Elektrik Bedeli	6.908,29	"
Su Bedeli	6.103,08	"
Doğalgaz Bedeli	1.737,68	"
İş Akdi Askıda İşçiler GSS	418.315,27	"
Telefon Bedeli		"
<b>TOPLAM</b>	<b>35.968.070,86</b>	"

### I – Diğer Kısa Vadeli Yabancı Kaynaklar

Yıl sonu itibari ile bu hesapta yer alan 1.046.596,97 TL'nin ayrıntısı aşağıda belirtilmiştir.

Diğer KDV Hesabı 1.046.596,97 TL ihraç kaydı satışları ile ilgili terkin yada mahsup edilecek Katma Değer Vergisidir.

2013 yılında sayım ve tesellüm fazlalıkları hesabı bakiyesi bulunmamaktadır.

## II- UZUN VADELİ YABANCI KAYNAKLAR

### E –Borç ve Gider Karşılıkları

Yıl sonu itibari ile bu hesapta yer alan 41.814.777,09 TL'nin ayrıntısı aşağıda belirtilmiştir.

İşçilerin kıdem tazminatı karşılığının uzun vadeli hesapta tahakkuk edip biriken: 12.946.444,95 TL ile geçmiş yıllardan ve yıl içinde tahakkuk eden dahili sigorta fonu olarak 28.868.332,14 TL'den oluşmaktadır.

### F –Gelecek Yıllara Ait Gelirler ve Gider

Gelecek yıllara ait gelirler hesabın bakiyesi yoktur.



**SERMAYE HAREKETİ**  
**TEŞEKKÜLÜMÜZÜN SERMAYE HAREKET TABLOSU**

(TL)

KURULUŞ SERMAYESİ	TARİH	KARAR NOSU	ARTIŞ TUTARI	TOPLAM SERMAYE
1.000,00	17.5.1973	7/6396 BKK	1.000	2.000
2.000,00	20.1.1975	7/8238 BKK	750	2.750
2.750,00	12.10.1979	7/8238 BKK	7.250	10.000
10.000,00	10.10.1983	112 K.H.K	20.000	30.000
30.000,00	11.5.1987	9718 YKK	70.000	100.000
100.000,00	17.11.1988	98/10 YKK	100.000	200.000
200.000,00	29.12.1989	89/T-145 YKK	200.000	400.000
400.000,00	10.9.1991	91/T-80 YKK	400.000	800.000
800.000,00	27.4.1992	92/T-31 YKK	300.000	1.100.000
1.100.000,00	6.9.1993	93/T-57 YKK	2.900.000	4.000.000
4.000.000,00	25.7.1994	94/T-58 YKK	2.000.000	6.000.000
6.000.000,00	6.2.1996	96/T-15 YKK	4.000.000	10.000.000
10.000.000,00	30.10.1997	97/T-63 YKK	55.000.000	65.000.000
65.000.000,00	3.12.1998	98/T-66 YPK	5.000.000	70.000.000
70.000.000,00	13.9.1999	99/T-38 YPK	30.000.000	100.000.000
100.000.000,00	2.11.2000	200/T-37 YPK	30.000.000	130.000.000
130.000.000,00	22.6.2001	2001/T-20 YPK	30.000.000	160.000.000
160.000.000,00	11.6.2002	2002/T-16 YPK	65.000.000	225.000.000
225.000.000,00	27.8.2003	2003/T-22 YPK	175.000.000	400.000.000
400.000.000,00	24.11.2003	2003/T-30 YPK	60.000.000	460.000.000
460.000.000,00	27.2.2004	2004/T-8 YPK	9.413.000	469.413.000
469.413.000,00	23.3.2009	2009/T-4 YPK	125.000.000	594.413.000
594.413.000,00	7.3.2011	2011/T-9 YPK	70.000.000	664.413.000
664.413.000,00	26.12.2011	2011/T 28 YPK	250.587.000	915.000.000
915.000.000,00	1.2.2013	2013/ T-2 YPK	145.000.000	1.060.000.000

Teşekkülümüzün öz kaynakları geçen döneme göre %24 oranında artarak 886.106 BİN TL olmuştur. Tüm kaynakların.%60 'sını oluşturan öz kaynakların ayrıntısı aşağıda belirtilmiştir.

**A- Ödenmiş Sermaye**

Teşekkülümüzün 2011 yılında 915.000 BİN TL olan sermayesi 2013 yılında 145.000 BİN TL artarak 1.060.000 BİN TL olmuş.2014 yılına 1.060.000 BİN TL devretmiştir. Bu sermayenin 1.056.413 BİN TL si ödenmiş sermaye olup 3.587 BİN TL si ödenmemiş sermayedir.

**B- Kar Yedekleri**

Teşekkülümüzün geçmiş dönemden devreden 124.634 BİN TL olan yedekleri 2013 yılında değişmemiş , 111.393 BİN TL Kanunen Zorunlu Yedekler 13.242 BİN TL si Özel Yedeklerden oluşmaktadır.

**C-Özel Fonlar**

Teşekkülümüzün Özel Fonu bulunmamaktadır.

**D- Geçmiş Yıl Karları**

Teşekkülümüzün geçmiş dönemlerde oluşan karlardan bu hesapta kalan bir tutar bulunmamaktadır.

**E- Geçmiş Yıl Zararları**

Teşekkülümüzün 2012 yılından gelen 64.828 TL dönem zararıyla birlikte 2013 yılı geçmiş yıl zarar tutarı 304.639 Bin TL olmuştur.

**F- Dönem Net Zararı**

Teşekkülümüz 2013 yılı çalışma dönemini 39.301 BİN TL dönem zarar ile sonuçlandırmıştır.

**-Nazım Hesaplar**

Bilançoda yer alan 104.658 BİN TL tutarındaki nazım hesapların, 101.686 BİN TL si alınan teminat mektupları, 1.332 BİN TL si Verilen Teminat ve Kefalet Mektupları,1.639 BİN TL si iz bedele verilmiş malzeme ve demirbaşlara, aittir.

## FAALİYET DIŐI GELİR VE KARLAR

(TL)

GELİR UNSURLARI	YAŐ ÇAY FABRİKALARI	PAKETLEME FABRİKASI	GENEL MÜD. ARŐT.ANATAMIR	BÖLGE MÜDÜRLÜKLERİ	TOPLAM
<b>İřtiraklerden Temettü Gelirleri</b>					
-İřtiraklerden Temettü Geliri(ÇAYSAN)					
<b>Toplam</b>					
<b>Faiz Gelirleri</b>					
-Pers. Alınan Faizler (Teftiř Sonucu)	8.109			9.469	17.578
-Üçüncü Kiřiden Alınan Faiz	956		18.721	485.932	505.609
-Muhtelif Bankalardan Alınan Faizler	9.725		306.912	1.109	317.746
-Banlalardan Alınan Repo Geliri	9.542				9.542
-Resmi Dairelerden Alınan Faiz	5				5
<b>Toplam</b>	<b>28.337</b>		<b>325.633</b>	<b>496.510</b>	<b>850.480</b>
<b>Konusu Kalmayan Karřılıklar</b>					
-Şüpheli Ticari Alacak Karř.İptal Karları					
-Şüpheli Diđer Alacak. Karř.İptal Karları	2.932		1.000	2.581	6.512
-Dahili Sigorta Fondan Ödenen (479) Karı	129.292				129.292
-Fondan ödenen 372-Kıd.Taz.	934.989	106.818	34.600	35.134	1.111.542
<b>Toplam</b>	<b>1.067.213</b>	<b>106.818</b>	<b>35.600</b>	<b>37.715</b>	<b>1.247.346</b>
<b>Menkul Kıymet Satıř Karları</b>					
-Repo Geliri					
-Likit Fon Geliri					
<b>Toplam</b>					
<b>Kambiyo Kar ve Gelirleri</b>					
-Dövizden Alacak Kur Farkı Karı			5.448	162.815	168.263
<b>Toplam</b>			<b>5.448</b>	<b>162.815</b>	<b>168.263</b>
<b>Diđer Olađan Gelir ve Karlar</b>					
-Kira Geliri(Lojman)	326.430	10.049	510.310	222.247	1.069.036
-Kantin, Lokal, Yem. Sosyal Tesis Geliri			350.910	552	351.462
-Vinç ve Araç Kiralama Geliri				1.081	1.081
-Şartname Bedeli	17.676	254	36.893	1.539	56.362
-Alınan Ceza ve Tazminat Gelirleri	804.739	16.884	60.728		882.351
-Misafirhane Geliri			42.630	15.187	57.817
-Cüzdan Satıř Bedeli					
-Kivi Satıř Geliri			1.424		1.424
-Nefaset Payı	200	27.176	9.544		36.920
-Franchise (Royalty) Bedeli (Çaykur İsim Hakkı)			5.242.141		5.242.141
-Hurda Satıř Geliri	10.211	362.070	384	27.092	399.756
-Çay Analiz Geliri			2.023		2.023
-Uygun Olmayan Mamül Zimmeti	185				185
<b>Toplam</b>	<b>1.159.441</b>	<b>416.433</b>	<b>6.256.987</b>	<b>267.698</b>	<b>8.100.558</b>
<b>Önceki Dönem Gelir ve Karlar</b>					
-Geçmiş Yıl Personel Karları	72.657		6.999	85	79.741
Geçmiş Dönem Yař Çay Emanet Karları	17.617				17.617
Geçmiş Dönem Budama Taz ve Dest. Prim Karları	6.953				6.953
-S.G.K. Prim İptal Karları	297.751				297.751
-İřçi Kıdem Tazminat Karları	12.798				12.798
-Geçmiş Dön.Ger.Ve Tüz.Kiři Karları	70.554	821,00	99.710	2.214.451	2.385.536
-Geçmiş Dönem Resmî Dairelerden Alacaklar	71.502				71.502
-Geçmiş Dönem Mahkeme Harcı	767		17.502		18.268
-Kira Geliri	246		224		469
-Alınan Ceza ve Tazminat Geliri	89	<b>2.804,00</b>			2.893
<b>Toplam</b>	<b>550.934</b>	<b>3.625</b>	<b>124.435</b>	<b>2.214.536</b>	<b>2.893.529</b>
<b>Olađan Dıřı Gelir ve Karlar</b>					
-Duran Varlık Satıř Karı	32.688.750	55.239.358			87.928.108
-Hizmet Komisyon Gelirleri	147.500		137.132		284.632
-İřtirak ve Bađlı Ortaklık Devir Karı			2.412.787		2.412.787
-Say.Faz.Geliri(yařçay tes.mlz.ve pak.çay)	919.003		100.069	225.971	1.245.043
-Depozito ve Teminatların İrat Kaydı	17.322		30.868		48.190
Kasa Sayım Fazlası Geliri					
-Hesap Kùsurat Geliri	1.098		6	108	1.212
-Kantar Tartı Ücreti				13.246	13.246
-Alınan Bađıř ve Yardımlar	17.428	425	39.481	5.223	62.556
Teřvik Nedeniyle Terkin Eilen Enerji Bedeli					
-Kira Geliri (Gayrimenkul)	1.356			22.177	23.533
Artık Hurda Malzeme Geliri	198.409		16.166	9.879	224.454
<b>Toplam</b>	<b>33.990.866</b>	<b>55.239.783</b>	<b>2.736.509</b>	<b>276.604</b>	<b>92.243.761</b>
<b>GENEL TOPLAM</b>	<b>36.796.788</b>	<b>55.766.659</b>	<b>9.484.612</b>	<b>3.455.878</b>	<b>105.503.936</b>

## FAALİYET DIŞI GİDERLER ve ZARARLAR

(TL)

GİDER UNSURLARI	YAŞ ÇAY FABRİKALARI	PAKETLEME FABRİKALARI	GENEL MÜD. ARŞT.ANATAMIR	BÖLGE MÜDÜRLÜKLERİ	TOPLAM
<b>Karşılık Giderleri</b>					
Şüpheli Diğer Alacak Karş.Gid.	92.644	5.261	353.754	8.143	459.802
<b>Toplam</b>	<b>92.644</b>	<b>5.261</b>	<b>353.754</b>	<b>8.143</b>	<b>459.802</b>
<b>Kambiyo Zararları</b>					
Kur Farkı				59.981	59.981
<b>Toplam</b>				<b>59.981</b>	<b>59.981</b>
<b>Diğer Olağan Gider ve Zararlar</b>					
Kira Giderleri (Lojman ve Mis Yakıt Gideri)	195.673	14.081	342.325	113.205	665.284
Kantin,Lokal,Yemekhane, ve Sosyal Tesis Gid			495.874		495.874
Vinç ve Araç Kiralama Giderleri					
Misafirhane Gideri (Malzeme)				20.633	20.633
Çay Müzesi-Çay İçim Evi Gideri			749		749
Kivi Satış Gideri			846		846
İş Akdı Askıda GGS İşveren %12	5.184.498		111	2.278	5.186.887
İş Akdı Askıda GSS D.Vergisi	10.044		98	232	
Çalışan İşçi Ücretsiz İzinli GSS Prim İş Payı %12	30.879	6.010	497	2.248	39.634
Çalışan İşçi GSS Damga Vergisi	489	235	176	469	1.369
Lojman-Sosyal Tesis Bakım Onarım Gideri	6.481		163.199	27.476	197.155
Lojman-Sosyal Tesis Amortisman Gideri	141.420		97.658	94.703	333.781
Lojman- Sosyal Tesis Su Gideri			927	1.656	2.582
Lojman-Sosyal Tesis Elektrik Gideri			2.544	538	3.082
<b>Toplam</b>	<b>5.569.484</b>	<b>20.326</b>	<b>1.105.004</b>	<b>263.438</b>	<b>6.947.875</b>
<b>Kısa Vadeli Borç.Gider</b>					
Bankalara Ödenen Faiz			27.056.065		27.056.065
<b>Toplam</b>			<b>27.056.065</b>		<b>27.056.065</b>
<b>Çalışmayan Kısım Giderleri</b>					
Alımyeri İşçiliği	6.136.419				6.136.419
Direkt İşçilik Gideri	8.140.639				8.140.639
Genel Üretim Gideri	1.037.786				1.037.786
<b>Toplam</b>	<b>15.314.844</b>				<b>15.314.844</b>
<b>Önceki Dön.Gider ve Zararları</b>					
İşçi Kıd.Taz.Zarar Kaydı	19.089.272	3.822.974	298.666	1.830.457	25.041.369
Memur Emekli İkramesi			908.726		908.726
Sözl.Pers.Emekli İkrm.			980.583		980.583
Geç.Yıll.Ait Gid.ve Zararlar	109.349	15.477	790.836	101.780	1.017.443
Kanuni Defter Noter Gideri	3.078	39	155	619	3.891
Geçmiş Döneme Ait Fırınlanan Çaylar	70.943				70.943
Vergi ve Faiz Giderleri	23.526				23.526
Geçmiş Dön. Ait Üc.Öd Geçmiş Yıl Gid.					
SSK Müd ve Vergi Dair.Ödenen Anapara	76.794				76.794
Geçmiş Dön.Ait Ücretlere Öd.Geç Zam Faizi	16.829.620	2.117.256	1.095.436	702.977	20.745.290
Geçmiş Dön.Ait Üçüncü Kişi Öd.Geç Zam Faizi	14.350	22.301			36.651
Fondan Öd.372 Kıd.Taz.Zar.	934.989	106.818	34.600	35.134	1.111.542
Teşvik Nd. İle Terkin Ed.Enerji Des.					
İş Akdı As.İşçi Emekli Yolluğu	14.063				14.063
Geçmiş Döneme Ait Ambalaj Giderleri	10.415				10.415
Dahili Sigorta Fondan Ödenen (479) Zararı	129.292				129.292
<b>Toplam</b>	<b>37.305.691</b>	<b>6.084.865</b>	<b>4.109.002</b>	<b>2.670.967</b>	<b>50.170.527</b>
<b>Diğ.Olağan.Dışı Gid.ve Zararlar</b>					
Elden Çık.Stok Satış Zararı	334.659			2.729	337.388
Sayım Noksan Gideri	36.233				36.233
Zarar Kaydedilen Dep.ve Tem. Gideri					
Mad.Dur.Varlıklar Terkımı	113.693				113.693
Hesap Küsürat Gideri	228		2	35	265
Defterdarlık Kom. Kararı Zarar Kaydı		213.334			213.334
Gerçek ve Tüzel Kiş.Öd.Taz.ve Ceza	526			49.059	49.585
Resmi Dairelere Öd. Taz. ve Ceza			1.200		1.200
<b>Toplam</b>	<b>485.339</b>	<b>213.334</b>	<b>1.202</b>	<b>51.823</b>	<b>751.699</b>
<b>GENEL TOPLAM</b>	<b>58.768.002</b>	<b>6.323.785</b>	<b>32.625.027</b>	<b>3.054.352</b>	<b>100.760.792</b>

HESAPLAR	1	2	3	4	5	6	7	8	9	10	11	12	13	14
	Program Ödeneği	2.Revizite Program Ödeneği	Aktarma Ödenek	Ek Ödenek	Ödenğin Son Durumu	Yas Çay Fabrikaları	Peketleme Fabrikaları Toplamı	Anatamir Fabrikası	6+7+8 Toplamı	Çay Araştırma Enstitüsü	Merkez Muhasebe	Pazarlama ve Bölge Toplamı	10+11+12 Toplamı	GENEL TOPLAM (9+13)
<b>00 Direkt İlk Madde ve Malzeme Giderleri</b>	<b>1.703.689.580,00</b>	<b>2.047.804.220,00</b>	<b>-5.816.100,00</b>		<b>2.041.988.120,00</b>	<b>918.302.222,40</b>	<b>1.235.644.199,14</b>	<b>962.509,54</b>	<b>2.154.908.931,08</b>	<b>206.377,68</b>	<b>488.756,65</b>	<b>291.019,81</b>	<b>986.154,14</b>	<b>2.155.895.085,22</b>
<b>00.01 Direkt İlk Madde ve Malzeme Giderleri</b>	<b>1.569.606.300,00</b>	<b>1.914.804.220,00</b>	<b>-623.400,00</b>		<b>1.914.180.820,00</b>	<b>835.376.455,40</b>	<b>1.192.727.383,30</b>		<b>2.028.103.838,70</b>					<b>2.028.103.838,70</b>
00.01.001 Yas Çay Ürünü (Fabrikalar İçin)	701.388.600,00	824.971.040,00	-180.900,00		824.790.140,00	824.790.084,59			824.790.084,59					824.790.084,59
00.01.002 Yeşil Çay Ürünü (Taşhidlere Çay Fab.)	1.100.000,00	309.150,00	66.400,00		375.550,00	375.479,64			375.479,64					375.479,64
00.01.003 Tasnıflı Yeşil Çay (Paketleme Fab)	1.036.000,00	2.080.000,00			2.080.000,00		1.882.700,43		1.882.700,43					1.882.700,43
00.01.004 Tasnıflı Kuru Çay (Pak. Fab. İçin)	851.508.000,00	1.073.584.220,00			1.073.584.220,00		1.187.761.316,93		1.187.761.316,93					1.187.761.316,93
00.01.005 Organik Yeşil Çay Ürünü (Taşhidlere Çay Fab.)	7.700,00	40.300,00			40.300,00	40.294,80			40.294,80					40.294,80
00.01.006 Tasnıflı Organik Kuru Çay (Pak. Fab. İçin)	1.407.000,00	2.900.000,00			2.900.000,00		2.849.180,35		2.849.180,35					2.849.180,35
00.01.007 Organik Yas Çay (Hemşin Fab. İçin)	11.550.000,00	2.081.960,00			2.081.960,00	2.081.950,89			2.081.950,89					2.081.950,89
00.01.008 Tasnıflı Organik Yeşil Çay (Paketleme Fab.)	49.000,00	240.000,00			240.000,00		234.185,59		234.185,59					234.185,59
00.01.009 Organik Çay Destekleme Gideri (Hemşin Çay Fab.)	1.560.000,00	8.597.550,00	-508.900,00		8.088.650,00	8.088.645,48			8.088.645,48					8.088.645,48
<b>00.02 Paketli Siyah Çay Üretim İlk Maddeleri</b>														
<b>00.03 Paketli Yeşil Çay Üretim İlk Maddeleri</b>														
<b>00.04 Endirekt Malzeme Giderleri</b>	<b>76.690.640,00</b>	<b>74.591.460,00</b>	<b>-3.733.800,00</b>		<b>70.857.660,00</b>	<b>70.221.847,45</b>	<b>199.291,91</b>	<b>90.850,09</b>	<b>70.511.989,45</b>	<b>23.991,38</b>	<b>156.748,58</b>	<b>164.734,68</b>	<b>345.474,64</b>	<b>70.857.464,09</b>
00.04.400 Kömür - Odun	29.166.130,00	32.854.650,00	-3.730.900,00		29.123.750,00	28.997.503,96	107.853,01	13.283,61	29.118.640,58	3.526,06	1.578,41	5.104,47	29.123.745,05	
00.04.401 Fuel-Oil	19.663.460,00	18.917.130,00	27.300,00		18.944.430,00	18.841.323,97			18.841.323,97		103.072,70	103.072,70	18.944.396,67	
00.04.402 Akaryakıt (Mazot-Benzin)	1.655.220,00	896.880,00	-18.100,00		878.780,00	512.417,49	66.940,58	66.178,02	645.536,09	18.826,91	154.689,80	59.686,38	878.739,18	
00.04.403 Yağlar	223.490,00	183.280,00	-12.600,00		170.680,00	145.021,53	15.385,08	6.154,50	166.561,11	1.638,41	2.058,78	397,19	170.655,49	
00.04.404 LNG Gideri	25.917.440,00	21.678.960,00			21.678.960,00	21.678.936,81			21.678.936,81				21.678.936,81	
00.04.409 Diğer İşletme Malzemesi	64.900,00	60.560,00	500,00		61.060,00	46.643,69	9.113,24	5.233,96	60.990,89				60.990,89	
<b>00.05 Endirekt Malzeme Giderleri</b>	<b>3.159.700,00</b>	<b>2.738.700,00</b>	<b>-196.300,00</b>		<b>2.542.400,00</b>	<b>2.151.851,15</b>	<b>234.339,36</b>	<b>146.202,01</b>	<b>2.532.392,52</b>	<b>1.415,17</b>	<b>3.962,63</b>	<b>4.273,28</b>	<b>9.651,08</b>	<b>2.542.043,60</b>
00.05.500 Yedek Parçalar	2.616.970,00	2.554.380,00	-210.600,00			2.038.304,93	223.016,47	77.017,84	2.338.339,24	1.167,34	8,99	4.165,30	5.341,63	2.343.680,87
00.05.501 Küçük Alet ve Takımlar	161.000,00	93.710,00	-7.800,00		85.910,00	62.588,27	10.224,45	12.029,00	84.841,72	247,83	773,64	27,98	85.891,17	
00.05.502 Teçhizat	153.200,00	28.600,00	-6.500,00		22.100,00	20.992,79	577,00	361,00	21.930,79		80,00	80,00	22.010,79	
00.05.504 Elektrik Motoru	21.800,00	1.230,00	-200,00		1.030,00	528,03		415,41	943,44				943,44	
00.05.505 Elektrik Şarteli	206.730,00	60.780,00	-414.700,00		89.580,00	29.437,13	521,44	56.378,76	86.337,33	3.180,00			89.517,33	
<b>00.06 Muhtelif Malzeme Giderleri</b>	<b>54.232.940,00</b>	<b>55.669.840,00</b>	<b>-1.262.600,40</b>		<b>54.407.240,00</b>	<b>10.552.060,40</b>	<b>42.483.184,57</b>	<b>725.457,44</b>	<b>53.760.710,41</b>	<b>180.971,13</b>	<b>328.045,44</b>	<b>122.011,85</b>	<b>631.028,42</b>	<b>59.291.738,83</b>
00.06.600 Tamirat ve İnşaat Malzemeleri	2.977.600,00	3.882.500,00	-272.400,00		3.610.100,00	2.920.155,28	72.933,78	547.268,84	3.540.357,90	33.613,32	14.038,04	22.053,82	69.705,18	3.610.063,08
00.06.601 Kırtasiye ve Basılı Kağıt Malzemesi	348.550,00	270.420,00	-10.000,00		260.420,00	187.640,50	23.291,48	719,90	211.651,88	31.137,00	2.088,21	15.474,83	48.700,04	260.351,92
00.06.602 Ambalaj Malzemeleri	48.669.590,00	49.463.300,00	-937.600,00		48.525.700,00	6.220.920,76	42.286.695,59	610,00	48.508.226,35	444,55	1.039,85	15.892,07	17.376,47	48.525.602,82
00.06.603 Gıda Malzemeleri	65.800,00	37.500,00	1.000,00		38.500,00					38.473,75			38.473,75	
00.06.604 Giyecek Malzemesi	9.100,00	15.000,00			15.000,00									
00.06.605 Elektrik Malzemeleri	879.750,00	656.490,00	-79.000,00		735.490,00	542.842,24	37.420,02	130.568,43	710.830,69	16.875,92	3.810,63	3.963,36	24.649,91	735.480,60
00.06.606 Laboratuvar Malzemeleri	272.170,00	96.450,00	-6.700,00		89.750,00	31.942,14	2.744,38	9.386,85	44.073,37	39.102,88	6.208,31	339,18	45.650,37	
00.06.607 Temizlik Malzemeleri	427.580,00	302.400,00	-15.200,00		287.200,00	208.620,08	30.017,31	4.496,58	243.133,97	8.540,35	27.710,46	7.715,96	43.966,77	
00.06.608 Dişeme ve Demirbaş Malzemeleri	249.100,00	547.230,00	-95.800,00		451.430,00	239.865,33	9.199,35	27.134,55	276.199,23	14.370,76	136.909,27	23.898,85	175.178,88	
00.06.609 Sair Muhtelif Malzemeler	333.700,00	398.550,00	-4.900,00		393.650,00	200.082,07	20.882,66	5.272,29	226.237,02	27.461,39	107.191,88	32.673,78	167.327,05	
<b>00.90 Ambalaj Malzemesi (Poşet) Üretimi Gideri</b>														
<b>01 İşçi Ücret ve Giderleri</b>	<b>267.636.360,00</b>	<b>296.500.000,00</b>	<b>4.834.900,00</b>		<b>301.334.900,00</b>	<b>239.443.369,78</b>	<b>41.774.717,89</b>	<b>5.131.427,99</b>	<b>286.349.515,66</b>	<b>1.279.858,31</b>	<b>7.321.296,22</b>	<b>6.382.522,32</b>	<b>14.983.676,85</b>	<b>301.333.192,51</b>
<b>01.10 Brüt Ücretler</b>	<b>138.688.720,00</b>	<b>154.610.930,00</b>	<b>-528.700,00</b>		<b>154.082.230,00</b>	<b>124.030.967,00</b>	<b>20.146.643,92</b>	<b>2.547.586,60</b>	<b>146.725.197,52</b>	<b>607.037,44</b>	<b>3.625.080,40</b>	<b>3.074.611,78</b>	<b>7.356.729,62</b>	<b>154.081.927,14</b>
01.10.100 Esas Ücretler	113.951.200,00	123.459.050,00	-348.000,00		123.111.050,00	99.857.635,07	15.490.060,59	2.006.195,71	117.353.891,37	521.314,50	2.829.043,09	2.406.707,32	5.757.064,91	123.110.956,28
01.10.103 Fazla Çalışma Ücreti	53.960,00	3.680,00	500,00		4.180,40	1.804,40			1.804,40		2.306,89		4.111,29	
01.10.104 Hafta Tatili ve Genel Tatil Ücreti	24.157.480,00	30.950.650,00	-164.000,00		30.786.650,00	24.134.988,51	4.530.531,10	536.545,14	29.202.064,75	135.722,94	791.186,42	657.605,31	1.584.514,67	
01.10.105 Yıllık İzin Ücreti (İzin Kullanmayanlar)	526.080,00	197.550,00	-17.200,00		180.350,00	36.539,02	12.052,23	4.845,75	167.437,00	2.544,00	10.299,15	12.843,15	180.280,15	
<b>01.11 Ücrete Bağlı Diğer Ödemeler</b>	<b>65.158.300,00</b>	<b>66.971.220,00</b>	<b>4.595.700,00</b>		<b>71.566.920,00</b>	<b>55.235.438,61</b>	<b>11.278.783,13</b>	<b>1.242.585,97</b>	<b>67.756.807,71</b>	<b>291.338,73</b>	<b>1.865.072,87</b>	<b>1.653.288,51</b>	<b>3.809.700,11</b>	<b>71.566.507,82</b>
01.11.110 Gece Çalışma Zammı	10.978.410,00	11.045.770,00	-34.400,00		11.011.370,00	8.298.714,11	2.283.902,74	66.381,57	10.648.998,42	13.096,49	168.792,00	180.413,81	362.302,30	
01.11.111 İşçi İkramesi	25.496.670,00	27.040.950,00	52.400,00		27.093.350,00	21.812.012,18	3.518.205,31	457.546,48	25.787.763,97	113.424,98	648.074,43	543.997,91	1.305.497,32	
01.11.112 İşçi İhlave Tediye	21.669.200,00	21.456.470,00	-200.900,00		21.255.570,00	16.746.111,46	2.958.939,14	410.609,85	20.115.660,45	98.469,50	551.748,59	489.607,18	1.139.825,27	
01.11.113 İşçilere Verilen Taltif İkramesi		12.510,00	-12.500,00		10,00									
01.11.114 Kıdemli İşçi Teşvik İkramesi	436.010,00	775.020,00	8.300,00		783.320,00	285.022,80	361.943,65	17.409,00	664.375,45	3.364,50	46.703,25	68.863,50	118.931,25	
01.11.115 Tahmini Tabiiye Ücretleri														
01.11.116 İşçilere Ödenen Ek Ödeme	76.230,00	168.890,00	4.600,00		173.490,00	173.472,00			173.472,00				173.472,00	
01.11.117 İzinli İş Ücretleri	6.501.780,00	6.471.610,00	-118.800,00		6.352.810,00	3.693.529,81	1.715.392,29	225.239,07	5.634.161,17	47.383,26	366.819,60	304.406,11	718.608,97	
01.11.118 Kampanya Primi		4.897.000,00			4.897.000,00	4.226.576,25	440.400,00	65.400,00	4.732.376,25	15.600,00		66.000,00	164.535,00	
<b>01.12 Kanun ve Statüye Bağlı Ödemeler</b>	<b>45.784.650,00</b>	<b>49.861.360,00</b>	<b>474.700,00</b>		<b>50.336.060,00</b>	<b>39.749.534,24</b>	<b>7.113.205,46</b>	<b>901.522,53</b>	<b>47.764.262,23</b>	<b>219.446,64</b>	<b>1.260.899,97</b>	<b>1.091.250,10</b>	<b>2.571.596,71</b>	<b>50.335.858,94</b>
01.12.120 SSK Primi İstisna Payı	24.753.760,00	27.778.090,00	191.100,00		27.969.190,00	21.944.953,40	3.967.423,34	517.235,70	26.					



HESAPLAR	1	2	3	4	5	6	7	8	9	10	11	12	13	14
	Program Ödeneği	2.Revize Program Ödeneği	Aktarma Ödenek	Ek Ödenek	Ödenğin Son Durumu	Yaş Çay Fabrikaları	Peketleme Fabrikaları Toplamı	Anatamir Fabrikası	6+7+8 Toplamı	Çay Araştırma Enstitüsü	Merkez Muhasebe	Pazarlama ve Bölge Toplamı	10+11+12 Toplamı	GENEL TOPLAM (9+13)
<b>02.27</b> Sözleşmeli Pers. Yollukları ve Sosyal Yardımlar	<b>1.176.440,00</b>	<b>1.027.730,00</b>	<b>20.000,00</b>		<b>1.047.730,00</b>	<b>826.132,94</b>	<b>14.803,75</b>	<b>16.713,28</b>	<b>857.649,97</b>	<b>14.386,58</b>	<b>123.781,69</b>	<b>51.728,02</b>	<b>189.896,29</b>	<b>1.047.546,26</b>
02.27.270 Yurt İçi Yollukları (Sözleşmeli)	164.570,00	107.570,00	-4.000,00		103.570,00	100.717,07			100.717,07	1.401,90		1.377,58	2.779,48	103.496,55
02.27.271 Yurt Dışı Yollukları	6.270,00													
02.27.272 Emekli Yollukları	11.330,00	1.050,00			1.050,00	1.041,13			1.041,13					1.041,13
02.27.273 Yemek Yardımı (Aynı)	241.780,00	206.160,00	20.600,00		226.760,00	160.944,22	3.738,70	4.044,46	168.727,38	5.951,24	49.237,91	2.824,44	58.013,59	226.740,97
02.27.274 Aile ve Çocuk Yardımı	752.490,00	712.950,00	3.400,00		752.490,00	563.430,52	11.065,05	12.668,82	587.164,39	7.033,44	74.543,78	47.526,00	129.103,22	716.267,61
<b>02.28</b> 5510 Sayılı Sözleşmeli Personel Ücretleri Diğer Öd	<b>7.760.640,00</b>	<b>9.780.320,00</b>	<b>16.300,00</b>		<b>9.796.620,00</b>	<b>5.743.518,89</b>	<b>561.619,19</b>	<b>350.863,76</b>	<b>6.656.001,84</b>	<b>151.584,04</b>	<b>2.347.270,33</b>	<b>641.420,11</b>	<b>3.140.274,48</b>	<b>9.796.276,32</b>
02.28.280 Esas Ücretler	5.922.890,00	7.669.560,00	12.000,00		7.681.560,00	4.501.306,74	445.394,52	269.661,39	5.216.362,65	118.740,89	1.836.890,22	509.541,08	2.465.172,19	7.681.534,84
02.28.281 S.G.K İşveren Payı	526.660,00	557.940,00	800,00		558.740,00	330.887,01	30.640,95	20.765,87	382.293,83	8.494,69	133.235,42	34.658,72	176.388,83	558.682,66
02.28.282 Ek Ödeme Hesabı	941.920,00	1.131.250,00	3.100,00		1.134.350,00	665.439,01	61.945,37	45.511,51	772.895,89	17.836,55	274.571,19	68.996,87	361.404,61	1.134.300,50
02.28.283 Genel Sağlık Sigortası İşveren Payı	329.590,00	363.260,00	700,00		363.960,00	207.542,95	21.159,13	14.159,99	242.862,07	5.791,91	90.817,80	24.396,09	121.005,80	363.867,87
02.28.284 Geç Ödeme Farkı	580,00													
02.28.285 Vekalet Ücreti														
02.28.286 Emekli İkramesi														
02.28.287 Ücretsiz İzinde olan 5510 Sayı. Personel GSS Pavı.	4.250,00	13.640,00	-200,00		13.440,00	10.629,29			10.629,29		2.379,13	401,42	2.780,55	13.409,84
02.28.288 Evlenme, Doğum ve Ölüm Yardımı	9.090,00	3.210,00	-400,00		2.810,00	1.690,61		94,22	1.784,83		376,57	575,93	952,50	2.737,33
02.28.289 Toplu Sözleşme Pirimi	25.660,00	41.460,00	300,00		41.760,00	26.023,28	2.385,00	765,00	29.173,28	720,00	9.000,00	2.850,00	12.570,00	41.743,28
<b>02.29</b> 5510 Sayılı Söz. Pers. Yolluk ve Sosyal Yardımlar	<b>323.800,00</b>	<b>262.420,00</b>	<b>22.500,00</b>		<b>284.920,00</b>	<b>156.949,48</b>	<b>20.778,67</b>	<b>6.845,15</b>	<b>184.573,30</b>	<b>6.826,70</b>	<b>75.619,75</b>	<b>17.631,59</b>	<b>100.078,04</b>	<b>284.651,34</b>
02.29.290 Yurt İçi Yollukları (5510 Sayılı Sözleşmeli)	16.400,00	18.760,00	800,00		19.560,00	14.971,61	1.233,50		16.205,11	104,50		3.151,49	3.255,99	19.461,10
02.29.291 Yurt Dışı Yollukları														
02.29.292 Emekli Yollukları														
02.29.293 Yemek Yardımı (Aynı)	152.210,00	82.970,00	21.200,00		104.170,00	50.573,42	5.030,42	4.800,52	60.404,36	1.919,71	40.164,27	1.604,91	43.688,89	104.093,25
02.29.294 Aile ve Çocuk Yardımı	155.190,00	160.690,00	500,00		161.190,00	91.404,45	14.514,75	2.044,63	107.963,83	4.802,49	35.455,48	12.875,19	53.133,16	161.096,99
<b>03</b> Dışardan Sağlanan Fayda ve Hizmetler	<b>108.349.500,00</b>	<b>109.466.650,00</b>	<b>1.335.500,00</b>	<b>296.100,00</b>	<b>111.098.250,00</b>	<b>82.958.358,26</b>	<b>5.163.331,59</b>	<b>1.882.389,05</b>	<b>90.004.078,90</b>	<b>1.085.910,55</b>	<b>2.772.747,33</b>	<b>17.233.053,26</b>	<b>21.091.711,14</b>	<b>111.095.790,04</b>
<b>03.30</b> Elektrik, Su, Gaz Gideri	<b>42.435.810,00</b>	<b>38.058.780,00</b>	<b>-2.502.700,00</b>		<b>35.556.080,00</b>	<b>32.833.358,25</b>	<b>1.266.748,73</b>	<b>256.842,74</b>	<b>34.357.449,72</b>	<b>760.526,12</b>	<b>321.176,72</b>	<b>1.198.182,29</b>	<b>35.555.632,01</b>	
03.30.300 Elektrik Gideri	19.470.930,00	22.347.850,00	-2.767.400,00		19.580.450,00	18.378.029,00	737.847,71	50.621,94	19.166.500,65	42.810,82	196.413,50	174.650,48	413.874,80	19.580.375,45
03.30.310 Su Gideri	1.109.000,00	986.230,00	-8.100,00		978.130,00	635.940,09	143.900,73	30.793,59	810.634,41	37.576,86	98.205,35	31.641,22	167.423,43	978.057,84
03.30.302 Doğal Gaz	7.424.500,00	5.323.680,00	165.900,00		5.489.580,00	4.358.111,73	344.620,42	175.427,21	4.878.159,36	34.810,35	464.199,57	112.364,30	611.374,22	5.489.533,58
03.30.303 Oksijen Gazı Gideri	19.600,00	6.100,00	-100,00		6.000,00	5.903,52			5.903,52					5.903,52
03.30.304 Yangın Tüptü Dolum Gazı Gideri (Minimax)	36.850,00	9.800,00	-100,00		9.700,00	8.872,50	120,00		8.992,50			653,00	653,00	9.645,50
03.30.306 Lpg Gazı Gideri	620.750,00	489.450,00	-10.700,00		478.750,00	433.578,51	40.257,87		473.836,38	1.281,42	1.707,70	1.867,72	4.856,84	478.693,22
03.30.308 Doğalgaz Kat.Bedeli, Servis Kutu Mon. ve Savaş Gid	2.550,00	3.650,00			3.650,00	3.650,00			3.650,00					3.650,00
03.30.309 buhar Gideri	13.751.630,00	8.892.020,00	117.800,00		9.009.820,00	9.009.772,90			9.009.772,90					9.009.772,90
<b>03.31</b> Haberleşme Giderleri	<b>544.500,00</b>	<b>657.840,00</b>	<b>-32.900,00</b>		<b>624.940,00</b>	<b>152.860,34</b>	<b>21.668,82</b>	<b>4.006,59</b>	<b>178.535,75</b>	<b>4.401,25</b>	<b>369.368,01</b>	<b>72.269,83</b>	<b>446.039,09</b>	<b>624.574,84</b>
03.31.310 Posta Giderleri	38.760,00	43.700,00	-5.600,00		38.100,00	20.194,42	1.533,99	132,35	21.860,76	35,70	15.421,05	706,19	16.162,94	38.023,70
03.31.311 Telefon Giderleri	254.640,00	301.290,00	-17.400,00		283.890,00	53.326,78	6.698,30	1.340,41	61.365,49	1.846,05	195.140,08	25.439,40	222.425,53	283.791,02
03.31.312 Telgraf Giderleri														
03.31.313 Telsiz Giderleri	4.790,00	8.190,00	-400,00		7.790,00						7.765,54		7.765,54	7.765,54
03.31.314 Telefax Giderleri	10.170,00	13.010,00	-300,00		12.710,00	10.118,49	397,13	270,53	10.786,15		1.907,08	1.907,08	12.693,23	
03.31.315 Kargo Gideri	28.040,00	37.750,00	-800,00		36.950,00	2.301,93	9.387,71	416,60	12.106,24	372,76	13.691,99	10.747,65	24.812,40	36.918,64
03.31.316 İlan Gideri	97.240,00	111.110,00	-6.000,00		105.110,00	23.771,06			23.771,06		79.597,26	1.692,40	81.289,66	105.060,72
03.31.319 İnternet Gideri	110.860,00	142.790,00	-2.400,00		140.390,00	43.147,66	3.651,69	1.846,70	48.646,05	2.146,74	57.752,09	31.777,11	91.675,94	140.321,99
<b>03.32</b> Bakım Onarım Giderleri	<b>8.350.620,00</b>	<b>10.223.080,00</b>	<b>2.897.000,00</b>	<b>296.100,00</b>	<b>13.416.180,00</b>	<b>9.281.892,09</b>	<b>279.612,90</b>	<b>1.611.740,25</b>	<b>11.173.245,24</b>	<b>404.365,87</b>	<b>1.400.659,36</b>	<b>437.431,61</b>	<b>2.242.456,84</b>	<b>13.415.702,08</b>
03.32.320 Bina Bakım Onarım Gideri	953.500,00	3.769.920,00	36.800,00		3.806.720,00	1.530.557,21	80.316,87	1.454.137,07	3.065.011,15	53.793,57	53.793,57	372.287,89	741.657,03	3.806.668,18
03.32.321 Mak. Tes. Cihaz Bak. On. Gideri	369.000,00	292.010,00	-1.200,00		290.810,00	145.548,62	97.136,86	8.534,75	251.220,23	9.330,61	14.034,45	16.127,15	39.492,21	290.712,44
03.32.322 Taşıt ve Yük Araçları Bakım Onarım Gideri	332.000,00	211.650,00	-500,00		211.150,00	136.273,08	26.579,39	16.199,98	179.052,45	3.700,24	25.298,17	3.082,26	32.080,67	211.133,12
03.32.323 Bilgisayar Bakım Onarım Gideri	226.300,00	285.250,00	4.600,00		289.850,00						289.846,52		289.846,52	289.846,52
03.32.324 Fotokopi Mak. Bakım Onarım Gideri	55.270,00	25.590,00	-1.600,00		23.990,00	19.513,40	1.101,30	623,43	21.238,13	704,60	1.150,00	845,00	2.699,60	23.937,73
03.32.325 Anatamir Fab. Gen. Tam. Malz. ve İşçilik Gideri	5.535.800,00	4.466.650,00	3.028.200,00	296.100,00	7.790.950,00	7.117.018,28	28.821,29		7.145.839,57	44.508,17	599.675,61	842,71	645.026,49	7.790.866,06
03.32.326 Demirbaş Bakım Onarım Gideri	181.000,00	104.100,00	-5.100,00		99.000,00	80.794,28		4.060,70	84.854,98	4.149,40	4.833,59	5.115,26	14.098,25	98.953,23
03.32.327 Analiz ve Tahli Gideri	129.050,00	100.840,00	13.900,00		114.740,00	27.108,23	38.439,71	2.000,00	67.547,94		43.936,01	3.220,00	47.156,01	114.703,95
03.32.328 Yeralıt ve Yeritisti Düzenleri Bak On Gideri	411.200,00	741.280,00	-149.500,00		591.780,00	218.598,30	7.217,48	126.184,32	352.000,10	24.993,18	206.296,65	8.435,84	239.725,67	591.725,77
03.32.329 Sosyal Tesis ve Lojman Bakım Onarım Gideri	157.500,00	225.790,00	-28.600,00		197.190,00	6.480,69			6.480,69		1.404,10	161.794,79	27.475,50	197.155,08
<b>03.33</b> Tasarım Giderleri	<b>41.701.650,00</b>	<b>41.402.030,00</b>	<b>1.245.900,00</b>		<b>42.647.930,00</b>	<b>39.102.286,30</b>	<b>3.545.129,72</b>		<b>42.647.416,02</b>					<b>42.647.416,02</b>
03.33.330 Yaş Çay Nakliye Gideri (Fabrika)	24.823.000,00	24.481.150,00	-5.408.900,00		19.072.250,00	19.072.182,92			19.072.182,92					19.072.182,92
03.33.331 H. Gelen Yaş Çay Nak. Gid. (Alımyeri-Fabrika Arası)		82.190,00	3.431.100,00		3.513.290,00	3.513.204,82			3.513.204,82					3.513.204,82
03.33.332 H. Gelen Yaş Çay Nak. Gid														





HESAPLAR	1	2	3	4	5	6	7	8	9	10	11	12	13	14
	Program Ödeneği	2.Reviz Program Ödeneği	Aktarma Ödenek	Ek Ödenek	Ödenğin Son Durumu	Yas Çay Fabrikaları	Paketleme Fabrikaları Toplamı	Anatamir Fabrikası	6+7+8 Toplamı	Çay Araştırma Enstitüsü	Merkez Muhasebe	Pazarlama ve Bölge Toplamı	10+11+12 Toplamı	GENEL TOPLAM (9+13)
<b>04.45</b> <b>Yolluklar ve Seyahat Gid. (Kurum Görevlendirme)</b>	<b>1.396.160,00</b>	<b>1.381.110,00</b>	<b>32.100,00</b>		<b>1.413.210,00</b>	<b>890.962,34</b>	<b>15.811,99</b>	<b>50.635,53</b>	<b>957.409,86</b>	<b>269,75</b>	<b>387.254,22</b>	<b>67.997,47</b>	<b>455.521,44</b>	<b>1.412.931,30</b>
04.45.450 Memur Yurtiçi Yolluk ve Seyahat Giderleri	410.800,00	412.550,00	-3.200,00		409.350,00	124.468,45	7.204,33	2.344,87	134.017,65		58.573,96	275.277,59	409.295,24	
04.45.451 İşçi Yurtiçi Yolluk ve Seyahat Giderleri	882.350,00	835.780,00	42.800,00		878.580,00	765.802,39	8.607,66	48.290,66	822.700,71	269,75	46.148,08	9.366,51	55.784,34	878.485,05
04.45.452 Üçüncü Yurtiçi Yolluk ve Seyahat Giderleri	2.890,00	2.630,00	-1.300,00		1.330,00	691,50			691,50		507,42	57,00	564,42	1.255,92
04.45.454 Memur Yurtdışı Yolluk ve Seyahat Giderleri	96.500,00	130.000,00	-6.100,00		123.900,00						123.895,09		123.895,09	123.895,09
04.45.455 İşçi Yurtdışı Yolluk ve Seyahat Giderleri	3.500,00													
04.45.456 Üçüncü Kişi Yurtdışı Yolluk ve Seyahat Giderleri	120,00	150,00	-100,00		50,00									
04.45.457 Stratejik Plan Eğt.Sem.Sen.Konf.Yol.ve Seyahat Gid														
<b>04.46</b> <b>Kurs ve Seminer Eğitim Gideri</b>	<b>354.490,00</b>	<b>256.030,00</b>	<b>-4.300,00</b>		<b>251.730,00</b>	<b>62.250,65</b>	<b>1.968,27</b>		<b>64.218,92</b>	<b>3.000,00</b>	<b>142.727,78</b>	<b>41.349,08</b>	<b>187.076,86</b>	<b>251.295,78</b>
04.46.460 İşçi Eğitim Yemek Gideri	2.510,00	30,00			30,00	4,14			4,14		4,14		4,14	8,28
04.46.461 İşçi Eğitim Yolluk Gideri	20.070,00	8.190,00	-200,00		7.990,00	6.646,61	262,07		6.908,68		1.046,85		1.046,85	7.955,53
04.46.462 Memur ve Sözleşmeli Per.Eğt.Yolluk Harcırah Gid.	194.010,00	100.020,00	-2.900,00		97.120,00	54.201,59	1.706,20		55.907,79		1.980,00		39.193,41	97.081,20
04.46.463 Eğitici Ücreti (Teşekkül Eğitim)	10.000,00	16.810,00	-1.000,00		15.810,00						14.919,66		804,68	15.724,34
04.46.464 Yurt Dışında Eğitime Katılacak Per. Eğt.Kat.Ücreti														
04.46.465 Kurum Dışı Eğitmen Ücreti	103.500,00	129.400,00			129.400,00	1.398,31			1.398,31	3.000,00	124.608,04	300,00	127.908,04	129.306,35
04.46.466 Eğitim Programına Ödenen Ücret	20.400,00													
04.46.467 Eğitimde Kullanılan Kırtassve Gideri											1.220,08		1.220,08	1.220,08
04.46.468 Eğitimde Kullanılan Temizlik Gideri	4.000,00	1.500,00	-200,00		1.300,00									
04.46.469 Üretici Eğitim Gideri		80,00			80,00									
<b>04.47</b> <b>Mahkeme ve Noter Giderleri</b>	<b>126.500,00</b>	<b>164.520,00</b>	<b>10.400,00</b>		<b>174.920,00</b>	<b>62.379,06</b>	<b>3.387,75</b>	<b>564,22</b>	<b>66.331,03</b>	<b>348,19</b>	<b>98.232,13</b>	<b>9.846,15</b>	<b>108.426,47</b>	<b>174.757,50</b>
04.47.470 Mahkeme Gideri	69.850,00	109.250,00	22.600,00		131.850,00	34.849,44	1.527,85		36.377,29		93.967,23	1.440,74	95.407,97	131.785,26
04.47.471 Noter Gideri	42.150,00	49.110,00	-7.200,00		41.910,00	26.413,02	1.859,90	564,22	28.837,14	348,19	4.264,90	8.405,41	13.018,50	41.855,64
04.47.472 Avukatlık Vekalet Ücreti	14.500,00	6.160,00	-5.000,00		1.160,00	1.116,60			1.116,60					1.116,60
<b>04.48</b> <b>Banka Teminat Havale ve Tahsil Giderleri</b>	<b>13.370,00</b>	<b>16.280,00</b>	<b>300,00</b>		<b>16.580,00</b>	<b>14.650,21</b>	<b>433,96</b>		<b>15.084,17</b>		<b>407,45</b>	<b>990,73</b>	<b>1.398,18</b>	<b>16.482,35</b>
04.48.480 Havale Giderleri	3.770,00	2.020,00	-200,00		1.820,00	299,09			433,96			990,73	990,73	1.723,78
04.48.481 Tahsil Giderleri	100,00													
04.48.482 Banka Teminat Giderleri	9.500,00	14.260,00	500,00		14.760,00	14.351,12			14.351,12		407,45		407,45	14.758,57
<b>04.49</b> <b>Diğer Çeşitli Giderler</b>	<b>1.182.760,00</b>	<b>833.550,00</b>	<b>-26.500,00</b>		<b>807.050,00</b>	<b>386.225,14</b>	<b>92.415,21</b>	<b>19.236,63</b>	<b>497.876,98</b>	<b>15.684,53</b>	<b>277.470,11</b>	<b>15.731,07</b>	<b>308.885,71</b>	<b>806.762,69</b>
04.49.490 Ambalaj Atıklarının Toplanması Gideri	408.200,00													
04.49.491 Stajer Öğrenci Maası Gideri	555.620,00	524.990,00	-10.300,00		514.690,00	333.919,91	84.287,21	19.236,63	437.443,75	7.462,51	54.050,45	15.731,07	77.244,03	514.687,78
04.49.492 ISO 9002 Tanıtım Gideri	600,00	25.590,00	-3.000,00		22.590,00	503,53			503,53		22.020,00		22.020,00	22.523,53
04.49.493 Serifikasyon Gideri	132.000,00	55.000,00	-2.700,00		52.300,00	50.318,90			50.318,90		1.943,85		1.943,85	52.262,75
04.49.494 Meslek Odaları Sorumlulu Yönetici Belgesi Gideri	10.240,00	4.590,00	100,00		4.690,00	1.482,80	160,00		1.642,80		3.000,00		3.000,00	4.642,80
04.49.495 Poşet Tesisi Gideri (Paketleme Fab.)	13.000,00	10.000,00	-2.000,00		8.000,00		7.968,00		7.968,00					7.968,00
04.49.496 Marka Giderleri	35.000,00	205.000,00	-8.600,00		196.400,00						196.325,81		196.325,81	196.325,81
04.49.497 İhracatçılar Birliği Yıllık Aidat Bedeli	150,00	130,00			130,00						130,00		130,00	130,00
04.49.498 Akrediasyon Gideri	24.000,00	8.250,00			8.250,00								8.222,02	8.222,02
04.49.499 Tehlikeli Anılar İle Laboratuvar Gazları Gideri	3.950,00										8.222,02			
<b>05</b> <b>Vergi, Resim ve Harçlar</b>	<b>2.034.000,00</b>	<b>2.000.000,00</b>	<b>-77.000,00</b>		<b>1.923.000,00</b>	<b>1.009.530,23</b>	<b>50.449,15</b>	<b>182.889,50</b>	<b>1.242.868,88</b>	<b>92.590,91</b>	<b>452.131,42</b>	<b>134.477,56</b>	<b>679.199,89</b>	<b>1.922.068,77</b>
<b>05.50</b> <b>Vergi Giderleri</b>	<b>1.552.200,00</b>	<b>1.484.290,00</b>	<b>-93.800,00</b>		<b>1.390.490,00</b>	<b>806.387,80</b>	<b>40.423,12</b>	<b>176.151,04</b>	<b>1.022.961,96</b>	<b>90.803,42</b>	<b>157.673,45</b>	<b>118.773,66</b>	<b>367.250,53</b>	<b>1.390.212,49</b>
05.50.500 Emlak Vergisi ve Tasınmaz Kültür Varl. Kat.Payı	1.215.350,00	1.189.800,00	-100.400,00		1.089.400,00	611.531,30	24.026,20	164.655,04	800.212,54	86.355,08	124.838,24	77.961,97	289.155,29	1.089.367,83
05.50.501 MTV (Bandrol) 2 Sayılı Liste İçin (Kamy,Min,Pikap)	73.850,00	69.910,00	800,00		70.710,00	55.373,24	7.070,00	5.418,00	67.861,24	203,00	1.801,03		2.800,03	70.661,27
05.50.502 MTV (Bandrol) 1-3-4 Say Lis (Taksi Kan.Kab.Ed.Gid)	23.700,00	17.490,00	800,00		18.290,00	4.204,50	255,00	255,00	4.714,50	403,50	10.748,97	2.411,50	13.563,97	18.278,47
05.50.503 Damga Vergisi (Muh.Bey.-Kurumlar V.SSK Damga V.)	45.550,00	56.010,00	300,00		56.310,00	41.315,92	1.549,37	723,00	43.588,29	765,60	4.509,09	7.380,14	12.654,83	56.243,12
05.50.504 Taahhüt Vergisi														
05.50.505 Gümrük Vergisi														
05.50.506 Satıştan Tutulan Damga Vergisi	300,00	170,00			170,00						160,91		160,91	160,91
05.50.507 Çevre Temizlik Vergisi	69.600,00	47.810,00	-100,00		47.710,00	36.031,56	3.172,55	750,00	39.954,11	2.466,24	1.375,00	3.876,41	7.717,65	47.671,76
05.50.508 Totem Tabela (Işıklı Reklam Tabelası) Vergisi	123.850,00	103.100,00	4.800,00		107.900,00	57.931,28	4.350,00	4.350,00	66.631,28	610,00	14.401,12	26.186,73	41.197,85	107.829,13
<b>05.52</b> <b>Harçlar Giderleri</b>	<b>121.200,00</b>	<b>92.670,00</b>	<b>1.300,00</b>		<b>93.970,00</b>	<b>81.641,85</b>	<b>2.991,87</b>	<b>423,72</b>	<b>85.057,44</b>		<b>339,64</b>	<b>8.296,30</b>	<b>8.635,94</b>	<b>93.693,38</b>
05.52.520 Tapu Harcı	7.100,00	590,00	300,00		890,00	799,25			799,25					799,25
05.52.521 İthalat Belge Harcı														
05.52.522 İhracat Belge Harcı														
05.52.523 Kantar Tartı Damga Harcı	59.350,00	39.300,00	-800,00		38.500,00	37.501,79	813,70		38.315,49			130,00	130,00	38.445,49
05.52.524 İşyeri Acma Ruhsat Bedeli														
05.52.525 Ticaret Sicil Tasit ve Aidat Ücreti	9.400,00	28.260,00	-100,00		28.160,00	21.438,81	60,75	423,72	21.923,28	339,64	5.863,75	6.203,39	28.126,67	28.126,67
05.52.526 Çalışma İzni Bel. ve Kapasite Kul.(Gid İş.Sc. No.)	42.500,00	17.700,00	1.800,00		19.500,00	17.369,00	2.117,42		19.486,42					19.486,42
05.52.527 Pasaport Harcı														
05.52.528 Belediyelere Öde. Kat. Payı (Yol,Su,Kanalizasyon)	1.500,00	3.840,00	200,00		4.040,00	2.352,60			2.352,60		1.667,92		1.667,92	4.020,52
05.52.529 Silah Ruhsat Harcı	1.350,00	2.980,00	-100,00		2.880,00	2.180,40			2.180,40		634,63		634,63	2.815,03
<b>05.59</b> <b>Diğer Vergi, Resim ve Harçlar</b>	<b>360.600,00</b>	<b>423.040,00</b>	<b>15.500,00</b>		<b>438.540,00</b>	<b>121.500,58</b>	<b>7.034,16</b>	<b>6.314,74</b>	<b>134.849,48</b>	<b>1.787,49</b>	<b>294.118,33</b>	<b>7.407,60</b>	<b>303.313,42</b>	<b>438.162,90</b>
05.59.590 Özel İletişim Verg. (Telefon-İnternet İçin)	66.550,00	79.890,00	-13.400,00		66.490,00	11.355,13	1.216,65	337,60	12.909,38	406,70	47.029,18	6.052,93	53.488,81	66.398,19
05.59.591 Üretim İzin Belgesi (Tarım İl Müdürlüğü)	37.450,00	1.400,00	-700,00		700,00	700,00			700,00					700,00
05.59.592 Değerli Kağıt Bedeli (Çekler İçin Bankalara Öde.)	400,00													
05.59.593 Özel İletişim Vergisi (Özel Görüşme)	600,00	80,00			80,00	35,40			35,40					43,76
05.59.594 Binek Oto Alımında Ödenen KDV ve ÖTV	55.000,00	200.000,00	27.500,00		227.500,00			</						

HESAPLAR	1	2	3	4	5	6	7	8	9	10	11	12	13	14
	Program Ödeneği	2.Revize Program Ödeneği	Aktarma Ödenek	Ek Ödenek	Ödenğin Son Durumu	Yas Çay Fabrikaları	Paketleme Fabrikaları Toplamı	Anatamir Fabrikası	6+7+8 Toplamı	Çay Araştırma Enstitüsü	Merkez Muhasebe	Pazarlama ve Bölge Toplamı	10+11+12 Toplamı	GENEL TOPLAM (9+13)
06.61.610 Cari Yıl Amortisman Gideri (260 Hesap)	180.000,00	14.500,00	800,00		15.300,00	1.931,85	1.873,30		3.805,15			11.406,50	11.406,50	15.211,65
06.61.611 Özel Maliyetler İtfâ Payı (264 Hesap)	121.000,00	120.310,00			120.310,00	109.396,20	1.538,96		110.935,16			9.363,68	9.363,68	120.298,84
06.61.612 Diğer Maddî Ol Var Amortismanı(267 Hesap)	25.250,00	592.050,00	110.300,00		702.350,00	39.403,01	1.514,97	318,72	41.236,70	479,27	656.843,31	3.694,48	661.017,06	702.253,76
<b>07 Finansman Giderleri</b>	<b>35.005.300,00</b>	<b>27.000.000,00</b>	<b>56.100,00</b>		<b>27.056.100,00</b>						<b>27.056.064,77</b>		<b>27.056.064,77</b>	<b>27.056.064,77</b>
<b>07.01 Kısa Vadeli Borçlanma Giderleri</b>	<b>35.000.000,00</b>	<b>27.000.000,00</b>	<b>56.100,00</b>		<b>27.056.100,00</b>						<b>27.056.064,77</b>		<b>27.056.064,77</b>	<b>27.056.064,77</b>
07.01.01 Bankalara Ödenen Faizler	35.000.000,00	27.000.000,00	56.100,00		27.056.100,00						27.056.064,77		27.056.064,77	27.056.064,77
<b>07.02 Uzun Vadeli Banka Kredi Faizleri</b>														
07.02.01 Bankalara Ödenen Faizler														
<b>07.09 Diğer Finansman Giderleri</b>	<b>5.300,00</b>													
07.09.05 Diğer Kurumlara Ödenen Faizler	5.300,00													
<b>MASRAF TOPLAMI</b>	<b>2.315.256.110,00</b>	<b>2.728.270.870,00</b>		<b>18.263.400,00</b>	<b>2.746.534.270,00</b>	<b>1.298.209.517,11</b>	<b>1.285.644.926,86</b>	<b>9.342.223,01</b>	<b>2.593.196.666,98</b>	<b>3.960.628,61</b>	<b>55.931.588,79</b>	<b>207.341.314,75</b>	<b>267.233.532,15</b>	<b>2.860.430.199,13</b>
<b>Personelden Alacaklar</b>														
A- Yemek Bedeli						175.376,92	6.800,21	16.092,20	198.269,33	5.425,28	62.239,99	4.632,26	72.297,53	270.566,86
B- Telefon Gideri						1.054,21	215,87		1.270,08			55,01	55,01	1.325,09
C- Diğer Çeşitli Alacaklar						6.947,80			6.947,80		17.585,35	58,36	17.643,71	24.591,51
<b>PERSONELDEN ALACAKLAR TOPLAMI</b>						<b>183.378,93</b>	<b>7.016,08</b>	<b>16.092,20</b>	<b>206.487,21</b>	<b>5.425,28</b>	<b>79.825,34</b>	<b>4.745,63</b>	<b>89.996,25</b>	<b>296.483,46</b>
<b>Budama Masraf Giderleri</b>														
A- Budama İşçilik Gideri						652.082,65			652.082,65					652.082,65
B- Budama Memur Gideri						15.860.986,15			15.860.986,15					15.860.986,15
C- Budama Malzeme Gideri						18.983,15			18.983,15					18.983,15
D- Budama Vasıta Gideri						322.413,83			322.413,83					322.413,83
<b>BUDAMA MASRAF GİDER TOPLAMI</b>						<b>16.854.465,78</b>			<b>16.854.465,78</b>					<b>16.854.465,78</b>
<b>Üçüncü Kişilerden Alacaklar</b>														
A- Üçüncü Kişi Diğer Alacaklar (Yemek)						209.639,48	11.269,92		220.909,40			9.330,68	9.330,68	230.240,08
B- Üçüncü Kişi Diğer Alacaklar(Elektrik Vb.)						335.183,77	1.068,93		336.252,70					336.252,70
<b>ÜÇÜNCÜ KİŞİLERDEN ALACAKLAR TOPLAMI</b>						<b>544.823,25</b>	<b>12.338,85</b>		<b>557.162,10</b>			<b>9.330,68</b>	<b>9.330,68</b>	<b>566.492,78</b>
<b>A- İşçilik</b>							456.473,60		456.473,60					456.473,60
<b>B- Malzeme</b>							685.883,64		685.883,64					685.883,64
<b>C- Yakıt Gideri</b>							29.243,00		29.243,00					29.243,00
<b>D- Baskı Silindiri ve Diğer Mlz.</b>							7.968,00		7.968,00					7.968,00
<b>E- Amortismanlar</b>														
<b>POŞET ÜRETİM GİDERLERİ</b>								<b>1.179.568,24</b>	<b>1.179.568,24</b>					<b>1.179.568,24</b>
<b>258 - Yapılmakta Olan Yatırımlar</b>														
A- Malzeme														
B- İşçilik						2.055.956,76		368.066,25	2.424.023,01					2.424.023,01
C- Projesizler														
<b>YAPILMAKTA OLAN YATIRIMLAR TOPLAMI</b>						<b>2.055.956,76</b>		<b>368.066,25</b>	<b>2.424.023,01</b>					<b>2.424.023,01</b>
<b>479 - Diğer Borç ve Gider Karşılıkları</b>														
A- Dahili Yangın Sig.( Malzeme, Demirbaş)														
B- Dahili Yangın Sig.( İşçilik)														
C- Dahili Kaza Sig.(Araçlar İçin)														
<b>DİĞER BORÇ VE GİDER KARŞILIK TOPLAMLARI</b>														
<b>659 - Diğer Gider ve Zararlar (-)</b>														
A- Kira Giderleri (Lojman ve Misafirhane Yakıt Gid.)						195.673,15	156.012,64		351.685,79	16.066,02	326.259,39	71.818,12	414.143,53	765.829,32
B- Lojman ve Sosyal Tesis Bakım Onarım Gideri						6.480,69	5.128,50		11.609,19	1.404,10	161.794,79	22.347,00	185.545,89	197.155,08
C- Lojman ve Sosyal Tesis Amortisman Gideri						141.419,51	70.117,53		211.537,04	14.418,80	83.239,41	24.585,79	122.244,00	333.781,04
D- Lojman ve Sosyal Tesis Malzeme Gideri										446.188,82	2.127,79	22.826,34	471.142,95	471.142,95
<b>659 DİĞER GİDER ve ZARARLAR TOPLAMI</b>						<b>343.573,35</b>	<b>231.258,67</b>		<b>574.832,02</b>	<b>478.077,74</b>	<b>573.421,38</b>	<b>141.577,25</b>	<b>1.193.076,37</b>	<b>1.767.908,39</b>
<b>A- Kısa Vadeli Borçlanma Giderleri</b>														
<b>660 KISA VADELİ BORÇLANMA GİDERLERİ</b>														
<b>Çalışılmayan Kısım Giderleri</b>														
A- Direkt İlk Madde ve Malzeme Gideri						6.289.309,00			6.289.309,00					6.289.309,00
B- Direkt İşçilik Gideri						7.987.749,00			7.987.749,00					7.987.749,00
C- Genel Üretim Gideri						1.037.785,66			1.037.785,66					1.037.785,66
1- Genel Üretim Amortisman Gideri						203.429,65			203.429,65					203.429,65
2- Direkt İlk Madde ve Mal. Gid.						5.636,13			5.636,13					5.636,13
3- İşçilik Gideri						386.481,99			386.481,99					386.481,99
4- Memur Gideri						389.115,34			389.115,34					389.115,34
5- Dışardan Sağ. Fay ve Hiz. Gideri						32.864,35			32.864,35					32.864,35
6- Diğer Çeşitli Gid.						12.327,76			12.327,76					12.327,76
7- Vergi Resim Har Gid.						7.930,44			7.930,44					7.930,44
<b>ÇALIŞILMAYAN KISIM GİDİRLER TOPLAMI</b>						<b>15.314.843,66</b>			<b>15.314.843,66</b>					<b>15.314.843,66</b>
<b>689 - Diğer Olmayan Dışı Gider ve Zararlar</b>														
A- Doğal Afetler Sonucu Oluşan Zararlar														
<b>DİĞER OLAGAN DIŞI GİDER ve ZARARLAR</b>														
<b>MALİYETE GİRMEYEN GİDERLER TOPLAMI</b>						<b>35.297.041,73</b>	<b>1.430.181,84</b>	<b>384.158,45</b>	<b>37.111.382,02</b>	<b>483.503,02</b>	<b>653.246,72</b>	<b>155.653,56</b>	<b>1.292.403,30</b>	<b>38.403.785,32</b>
<b>MALİYET GİDERLER TOPLAMI</b>	<b>2.315.256.110,00</b>	<b>2.728.270.870,00</b>		<b>18.263.400,00</b>	<b>2.746.534.270,00</b>	<b>1.262.912.475,38</b>	<b>1.284.214.745,02</b>	<b>8.958.064,56</b>	<b>2.556.085.284,96</b>	<b>3.477.125,59</b>	<b>55.278.342,07</b>	<b>207.185.661,19</b>	<b>265.941.128,85</b>	<b>2.822.026.413,81</b>

AKTİF	AYRINTISI	TÜMÜ	PASİF	AYRINTISI	TÜMÜ
<b>1-DÖNEN VARLIKLAR</b>		<b>1.330.364.771,37</b>	<b>1-KISA VADE YABANCI KAY.</b>		<b>558.655.441,53</b>
A-Hazır Değerler	23.984.844,31		A-Mali Borçlar	462.200.000,00	
Verilen Çekler(-)			B-Ticari Borçlar	13.832.503,60	
B-Menkul Kıymetler	541.912,46		C-Diğer Borçlar	27.607.906,17	
C-Ticari Alacaklar	424.695.695,98		D-Alınan Avanslar	2.478,72	
Şüp.Alacak.Karş(-)	1.106.237,82		E-Öd.Vergi ve Diğ. Yüküml.	16.765.116,87	
D-Diğer Alacaklar	18.384.919,73		F-Borç ve Gider Karş.	1.232.528,09	
Diğ. Şüp.Alacak.karş(-)	908.311,18		G-Gelecek Aylara Ait	35.968.311,11	
E-Stoklar	859.166.674,54		Gelir ve Gid.Tah.		
Stok Değ.Düş.Karş(-)			H-Diğ.Kısa Vad.Yab.Kay	1.046.596,97	
F-Gelecek Aylara Ait Gid.	4.056.790,91		<b>K-Diğ.Kısa Vad.Yab.Kay (-)</b>		
ve Gelir Tah.			<b>KISA VAD.YABANCI KAYNAK.</b>	<b>558.655.441,53</b>	
G-Diğer Dön.Varl.	1.548.482,44		<b>II-UZUN VADE YABANCI KAY</b>		<b>41.814.777,09</b>
Diğer Dön.Karş(-)			A-Mali Borçlar		
<b>DÖNEN VAR.TOPLAM</b>	<b>1.330.364.771,37</b>		B-Ticari Borçlar		
<b>II-DURAN VARLIKLAR</b>		<b>156.211.925,28</b>	C-Diğer Borçlar		
A-Ticari Alacaklar	1.072.129,30		D-Alınan Avans		
Şüp.Tic.Alac.Karş(-)			E-Borç ve Gider Karş.	41.814.777,09	
B-Diğ.Alacaklar			F-Gelecek Yıllara Ait Gid.		
Diğ. Şüp.Alacak.karş(-)			Gelir ve Gider Tah.		
C-Mali Duran Varlıklar	4.357.437,89		G-Diğ.Uzun Vad.Yabancı Kay		
Mali Duran Var.Karş(-)			<b>UZUN VADE YBC KAY TOPLAMI</b>	<b>41.814.777,09</b>	
D-Maddi Duran Varlık	482.794.889,08		<b>III-ÖZ KAYNAKLAR</b>		<b>886.106.478,03</b>
Birikmiş Amort.(-)	338.536.450,01		A- Sermaye	1.060.000.000,00	
E-Mad.Olm.Dur.Var.	12.084.055,65		Ödenmemiş Ser(-)	3.587.000,00	
Birikmiş Amortismanı(-)	5.609.901,97		B-SermayeYedekleri		
F-Özel Tük.Tab.Varl.			C-Kar Yedekleri	173.634.394,73	
Birikmiş Tükenme Payı (-)			D-Geçmiş Yıllar Karları		
G-Gelecek Yıl.Ait Gid.Gelirler	49.765,34		<b>E-Geçmiş Yıl Zarar(-)</b>	<b>304.639.493,00</b>	
H-Diğer Duran Varlıklar			F-Dönem Karı		
			<b>G-Dönem Zararı(-)</b>	<b>39.301.423,70</b>	
<b>DURAN VARLIKLAR TOPLAMI</b>	<b>156.211.925,28</b>		<b>ÖZ KAYNAKLAR TOPLAMI</b>	<b>886.106.478,03</b>	
<b>AKTİF(VARLIK)TOPLAMI</b>	<b>1.486.576.696,65</b>	<b>1.486.576.696,65</b>	<b>PASİF(KAYNAK)TOPLAMI</b>	<b>1.486.576.696,65</b>	<b>1.486.576.696,65</b>
<b>NAZIM HESAPLAR</b>	<b>104.657.429,78</b>	<b>104.657.429,78</b>	<b>NAZIM HESAPLAR</b>	<b>104.657.429,78</b>	<b>104.657.429,78</b>
<b>GENEL TOPLAM</b>	<b>1.591.234.126,43</b>	<b>1.591.234.126,43</b>	<b>GENEL TOPLAM</b>	<b>1.591.234.126,43</b>	<b>1.591.234.126,43</b>

(TL)

AKTİF	ÖNCEKİ DÖNEM (2012)		CARİ DÖNEM (2013)		PASİF	ÖNCEKİ DÖNEM (2012)		CARİ DÖNEM (2013)	
<b>1-DÖNEN VARLIKLAR</b>		<b>1.144.999.727,12</b>		<b>1.330.364.771,37</b>	<b>1-KISA VADE YABANCI KAY.</b>		<b>522.250.804,74</b>		<b>558.655.441,53</b>
A-Hazır Değerler	19.871.443,25		23.984.844,31		A-Mali Borçlar	469.400.000,00		462.200.000,00	
Verilen Çekler(-)					B-Ticari Borçlar	3.697.161,29		13.832.503,60	
B-Menkul Kıymetler	133.801,89		541.912,46		C-Diğer Borçlar	25.166.806,05		27.607.906,17	
C-Ticari Alacaklar	280.443.010,32		424.695.695,98		D-Alınan Avanslar	42.696,53		2.478,72	
Şüp.Alacak Karş(-)	1.106.237,82		1.106.237,82		E-Öd.Vergi ve Diğ. Yüküml.	9.623.346,44		16.765.116,87	
D-Diğer Alacaklar	14.708.307,74		18.384.919,73		F-Borç ve Gider Karş.	1.511.485,37		1.232.528,09	
Diğ. Şüp.Alacak Karş(-)	532.075,71		908.311,18		G-Gelecek Aylara Ait Gelir ve Gid.Tah.	12.293.097,47		35.968.311,11	
E-Stoklar	826.845.574,12		859.166.674,54		H-Diğ.Kısa Vad.Yab.Kay	516.211,59		1.046.596,97	
Stok Değ.Düş Karş(-)					K-Diğ.Kısa Vad.Yab.Kay (-)				
F-Gelecek Aylara Ait Gid. ve Gelir Tah.	3.638.726,48		4.056.790,91		<b>KISA VAD.YABANCI KAYNAK.</b>	<b>522.250.804,74</b>		<b>558.655.441,53</b>	
G-Diğer Dön.Varl.	997.176,85		1.548.482,44		<b>II-UZUN VADE YABANCI KAY</b>		<b>42.027.790,20</b>		<b>41.814.777,09</b>
Diğer Dön.Karş(-)					A-Mali Borçlar				
<b>DÖNEN VAR.TOPLAM</b>	<b>1.144.999.727,12</b>		<b>1.330.364.771,37</b>		B-Ticari Borçlar				
<b>II-DURAN VARLIKLAR</b>		<b>133.686.769,55</b>		<b>156.211.925,28</b>	C-Diğer Borçlar				
A-Ticari Alacaklar	1.084.193,18		1.072.129,30		D-Alınan Avans				
Şüp.Tic.Alac.Karş(-)					E-Borç ve Gider Karş.	42.026.942,74		41.814.777,09	
B-Diğ.Alacaklar					F-Gelecek Aylara Ait Gid. Gelir ve Gider Tah.	847,46			
Diğ. Şüp.Alacak Karş(-)					G-Diğ.Uzun Vad.Yabancı Kay				
C-Mali Duran Varlıklar	1.094.170,00		4.357.437,89		<b>UZUN VADE YBC KAY TOPLAMI</b>	<b>42.027.790,20</b>		<b>41.814.777,09</b>	
Mali Duran Var Karş(-)					<b>III-ÖZ KAYNAKLAR</b>		<b>779.235.442,44</b>		<b>886.106.478,03</b>
D-Maddi Duran Varlık	463.603.675,84		482.794.889,08		A- Sermaye	915.000.000,00		1.060.000.000,00	
Birikmiş Amort.(-)	337.903.499,05		338.536.450,01		B-Sermaye Yedekleri	20.587.000,00		3.587.000,00	
E-Mad.Olm.Dur.Var.	10.500.028,92		12.084.055,65		C-Kar Yedekleri	124.634.394,73		173.634.394,73	
Birikmiş Amortisman(-)	4.773.361,37		5.609.901,97		D-Geçmiş Yıllar Karları				
F-Özel Tük.Tab.Varl.					E-Geçmiş Yıl Zarar(-)	239.811.952,29		304.639.493,00	
Birikmiş Tükenme Payı (-)					F-Dönem Karı				
G-Gelecek Yıl.Ait Gid.Gelirler	81.562,03		49.765,34		G-Dönem Zararı(-)	64.827.540,71		39.301.423,70	
H-Diğer Duran Varlıklar									
<b>DURAN VARLIKLAR TOPLAMI</b>	<b>133.686.769,55</b>		<b>156.211.925,28</b>		<b>ÖZ KAYNAKLAR TOPLAMI</b>	<b>714.407.901,73</b>		<b>886.106.478,03</b>	
<b>AKTİF(VARLIK)TOPLAMI</b>	<b>1.278.686.496,67</b>	<b>1.278.686.496,67</b>	<b>1.486.576.696,65</b>	<b>1.486.576.696,65</b>	<b>PASİF(KAYNAK)TOPLAMI</b>	<b>1.278.686.496,67</b>	<b>1.343.514.037,38</b>	<b>1.486.576.696,65</b>	<b>1.486.576.696,65</b>
<b>NAZİM HESAPLAR</b>	<b>96.144.450,48</b>	<b>96.144.450,48</b>	<b>104.657.430,78</b>	<b>104.657.430,78</b>	<b>NAZİM HESAPLAR</b>	<b>96.144.450,48</b>	<b>96.144.450,48</b>	<b>104.657.430,78</b>	<b>104.657.430,78</b>
<b>GENEL TOPLAM</b>	<b>1.374.830.947,15</b>	<b>1.374.830.947,15</b>	<b>1.591.234.127,43</b>	<b>1.591.234.127,43</b>	<b>GENEL TOPLAM</b>	<b>1.374.830.947,15</b>	<b>1.439.658.487,86</b>	<b>1.591.234.127,43</b>	<b>1.591.234.127,43</b>

95  
KAR ve ZARAR  
(GELİR TABLOSU)

GELİR VE GİDERLER		TUTAR (YTL)
<b>60</b>	<b>BRÜT SATIŞLAR</b>	<b>1.517.855.086,87</b>
600	1-Yurt İçi Satışlar	1.487.662.409,05
601	2-Yurt Dışı Satışlar	30.192.677,82
602	3-Diğer Gelirler (Görev Zararı)	
<b>61</b>	<b>SATIŞ İNDİRİMLERİ (-)</b>	
610	1-Satışdan İadeler (-)	
611	2-Satış İskontoları (-)	
612	3-Diğer İndirimler (-)	
	<b>NET SATIŞLAR</b>	<b>1.517.855.086,87</b>
<b>62</b>	<b>SATIŞLARIN MALİYETİ (-)</b>	<b>1.323.004.215,89</b>
620	1-Satılan Mamüller Maliyeti (-)	1.273.772.263,74
621	2-Satılan Ticari Mallar Maliyeti (-)	6.180.000,01
622	3-Satılan Hizmet Maliyeti (-)	
623	4-Diğer Satışların Maliyeti (-)	
624	5-Yurt Dışı Satışlar Maliyeti (-)	43.051.952,14
	<b>BRÜT SATIŞ KARI</b>	<b>194.850.870,98</b>
<b>63</b>	<b>FAALİYET GİDERLERİ(-)</b>	<b>238.885.064,08</b>
630	1-Araştırma ve Geliştirme Gideri (-)	3.477.125,59
631	2-Pazarlama Satış ve Dağıtım Gid.(-)	207.185.661,19
632	3-Genel Yönetim Giderleri (-)	28.222.277,30
	<b>FAALİYET KARI</b>	<b>-44.034.193,10</b>
<b>64</b>	<b>DİĞER FAALİYET.OLAĞAN GELİR VE KÂRLAR</b>	<b>10.366.646,54</b>
640	1-İştiraklerden Temettü Gelirleri	
641	2-Bağlı Ortaklıklardan Temettü Gelirleri	
642	3-Faiz Gelirleri	850.479,55
643	4-Komisyon Gelirleri	
644	5-Konusu Kalmayan Karşılıklar	1.247.346,40
645	6-Menkul Kıymet Satış Karları	
646	7-Kombiyo Karları	168.262,79
647	8-Reeskont Faiz Gelirleri	
648	7-Enflasyon düzeltme karları	
649	8-Faaliyetle İlgili Diğ.Olağan Gelir ve Karlar	8.100.557,80
<b>65</b>	<b>DİĞER FAAL.OLAĞAN GİDER VE ZARARLAR (-)</b>	<b>7.478.032,29</b>
653	1-Komisyon Giderleri (-)	
654	2-Karşılık Giderleri (-)	459.801,91
655	3-Menkul Kıymet Satış Zararları (-)	
656	4-Kombiyo Zararları (-)	59.981,38
657	5-Reeskont Faiz Giderleri (-)	
658	6-Enflasyon Düzeltmesi Zararları (-)	
659	7-Diğer Gider Ve Zararlar (-)	6.958.249,00
<b>66</b>	<b>FİNANSMAN GİDERLERİ (-)</b>	<b>27.056.064,77</b>
660	1-Kısa Vadeli Borçlanma Giderleri	27.056.064,77
661	2-Uzun Vadeli Borçlanma Giderleri	
	<b>OLAĞAN KÂR (+)</b>	<b>-68.201.643,62</b>
<b>67</b>	<b>OLAĞANDIŞI GELİR VE KÂRLAR</b>	<b>95.137.289,24</b>
671	1-Önceki Dönem Gelir ve Karlar	2.893.528,69
679	2-Diğer Olağandışı Gelir ve Karlar	92.243.760,55
<b>68</b>	<b>OLAĞANDIŞI GİDER VE ZARARLAR (-)</b>	<b>66.237.069,32</b>
680	1-Çalışmayan Kısım Gider ve Zararları (-)	15.314.843,66
681	2-Önceki Dönem Gider ve Zararları (-)	50.170.526,92
689	3-Diğer Olağandışı Gider ve Zararlar (-)	751.698,74
	<b>DÖNEM KARI Veya ZARARI</b>	<b>-39.301.423,70</b>
	<b>K-DÖNEM KARI VERGİ ve DİĞER YASAL YÜKÜMLÜLÜK KARŞILIKLARI (-)</b>	
	<b>DÖNEM NET KARI Veya ZARARI</b>	<b>-39.301.423,70</b>

## ÇAY İŞLETMELERİ GENEL MÜDÜRLÜĞÜ 2013 YILI BİLANÇOSU

GELİR VE GİDERLER		Önceki Dönem (2012 Yılı)	Cari Dönem (2013 Yılı)	Fark
		TL	TL	TL
<b>60</b>	<b>BRÜT SATIŞLAR</b>	<b>1.259.824.969,43</b>	<b>1.517.855.086,87</b>	<b>258.030.117,44</b>
600	1-Yurt İçi Satışlar	1.242.501.637,45	1.487.662.409,05	245.160.771,60
601	2-Yurt Dışı Satışlar	17.323.331,98	30.192.677,82	12.869.345,84
602	3-Diğer Gelirler (Görev Zararı)			
<b>61</b>	<b>SATIŞ İNDİRİMLERİ (-)</b>			
610	1-Satışdan İadeler (-)			
611	2-Satış İskontoları (-)			
612	3-Diğer İndirimler (-)			
	<b>NET SATIŞLAR</b>	<b>1.259.824.969,43</b>	<b>1.517.855.086,87</b>	<b>258.030.117,44</b>
<b>62</b>	<b>SATIŞLARIN MALİYETİ (-)</b>	<b>1.088.066.648,12</b>	<b>1.323.004.215,89</b>	<b>234.937.567,77</b>
620	1-Satılan Mamüller Maliyeti (-)	1.057.728.322,85	1.273.772.263,74	216.043.940,89
621	2-Satılan Ticari Mallar Maliyeti (-)		6.180.000,01	6.180.000,01
622	3-Satılan Hizmet Maliyeti (-)			
623	4-Diğer Satışların Maliyeti (-)			
624	5-Yurt Dışı Satışlar (-)	30.338.325,27	43.051.952,14	12.713.626,87
	<b>BRÜT SATIŞ KARI</b>	<b>171.758.321,31</b>	<b>194.850.870,98</b>	<b>23.092.549,67</b>
<b>63</b>	<b>FAALİYET GİDERLERİ(-)</b>	<b>173.439.427,54</b>	<b>238.885.064,08</b>	<b>65.445.636,54</b>
630	1-Araştırma ve Geliştirme Gideri (-)	3.174.901,33	3.477.125,59	302.224,26
631	2-Pazarlama Satış ve Dağıtım Gid.(-)	142.085.275,29	207.185.661,19	65.100.385,90
632	3-Genel Yönetim Giderleri (-)	28.179.250,92	28.222.277,30	43.026,38
	<b>FAALİYET KARI</b>	<b>-1.681.106,23</b>	<b>-44.034.193,10</b>	<b>-42.353.086,87</b>
<b>64</b>	<b>DİĞER FAALİYET.OLAĞAN GELİR VE KÂRLAR</b>	<b>6.266.484,63</b>	<b>10.366.646,54</b>	<b>4.100.161,91</b>
640	1-İştiraklerden Temettü Gelirleri			
641	2-Bağlı Ortaklıklardan Temettü Gelirleri			
642	3-Faiz Gelirleri	2.106.776,14	850.479,55	(1.256.296,59)
643	4-Komisyon Gelirleri			
644	5-Konusu Kalmayan Karşılıklar	1.620.611,78	1.247.346,40	(373.265,38)
645	6-Menkul Kıymet Satış Karları			
646	7-Kombiyo Karları	15.750,57	168.262,79	152.512,22
647	8-Reeskont Faiz Gelirleri			
648	7-Enflasyon düzeltme karları			
649	8-Faaliyetle İlgili Diğ.Olağan Gelir ve Karlar	2.523.346,14	8.100.557,80	5.577.211,66
<b>65</b>	<b>DİĞER FAAL.OLAĞAN GİDER VE ZARARLAR (-)</b>	<b>7.748.675,49</b>	<b>7.478.032,29</b>	<b>-270.643,20</b>
653	1-Komisyon Giderleri (-)			
654	2-Karşılık Giderleri (-)	146.159,80	459.801,91	313.642,11
655	3-Menkul Kıymet Satış Zararları (-)			
656	4-Kombiyo Zararları (-)	221.933,20	59.981,38	(161.951,82)
657	5-Reeskont Faiz Giderleri (-)			
658	6-Enflasyon Düzeltmesi Zararları (-)			
659	7-Diğer Gider Ve Zararlar (-)	7.380.582,49	6.958.249,00	(422.333,49)
<b>66</b>	<b>FINANSMAN GİDERLERİ (-)</b>	<b>26.253.783,53</b>	<b>27.056.064,77</b>	<b>802.281,24</b>
660	1-Kısa Vadeli Borçlanma Giderleri	26.253.783,53	27.056.064,77	802.281,24
661	2-Uzun Vadeli Borçlanma Giderleri			
	<b>OLAĞAN KÂR (+)</b>	<b>-29.417.080,62</b>	<b>-68.201.643,62</b>	<b>(38.784.563,00)</b>
<b>67</b>	<b>OLAĞANDIŞI GELİR VE KÂRLAR</b>	<b>14.986.610,09</b>	<b>95.137.289,24</b>	<b>80.150.679,15</b>
671	1-Önceki Dönem Gelir ve Karlar	382.543,94	2.893.528,69	2.510.984,75
679	2-Diğer Olağandışı Gelir ve Karlar	14.604.066,15	92.243.760,55	77.639.694,40
<b>68</b>	<b>OLAĞANDIŞI GİDER VE ZARARLAR (-)</b>	<b>50.397.070,18</b>	<b>66.237.069,32</b>	<b>15.839.999,14</b>
680	1-Çalışmayan Kısım Gider ve Zararları (-)	16.301.399,62	15.314.843,66	(986.555,96)
681	2-Önceki Dönem Gider ve Zararları (-)	31.563.524,04	50.170.526,92	18.607.002,88
689	3-Diğer Olağandışı Gider ve Zararlar (-)	2.532.146,52	751.698,74	(1.780.447,78)
	<b>DÖNEM KARI Veya ZARARI</b>	<b>-64.827.540,71</b>	<b>-39.301.423,70</b>	<b>-104.128.964,41</b>
	<b>K-DÖNEM KARI VERGİ ve DİĞER YASAL YÜKÜMLÜLÜK KARŞILIKLARI (-)</b>			
	<b>DÖNEM NET KARI Veya ZARARI</b>	<b>-64.827.540,71</b>	<b>-39.301.423,70</b>	<b>-104.128.964,41</b>

Çay İşletmeleri Genel Müdürlüğü (ÇAY-KUR)

2013 Yılı Gelir Tablosu

Gelir ve Giderler	Önceki Dönem (2012 Yılı)		Cari Dönem (2013 Yılı)	
	TL		TL	
A- BRÜT SATIŞLAR	1.259.824.969		1.517.855.087	
B- SATIŞ İNDİRİMLERİ				
C- NET SATIŞLAR	1.259.824.969		1.517.855.087	
D- SATIŞLARIN MALİYETİ	1.088.066.648		1.323.004.216	
BRÜT SATIŞ KÂRI		<b>171.758.321</b>		<b>194.850.871</b>
E- FAALİYET GİDERLERİ ( - )	173.439.428		238.885.064	
FAALİYET KÂRI VEYA ZARARI		<b>-1.681.107</b>		<b>-44.034.193</b>
F- DİĞ.FAAL.OLAĞ.GELİR ve KÂRLAR	6.266.485		10.366.647	
G-DİĞ.FAAL.OLAĞ.GİDER ve ZARARLAR(-)	7.748.675		7.478.032	
H- FİNANSMAN GİDERLERİ ( - )	26.253.784,00		27.056.065,00	
OLAĞAN KÂR VEYA ZARAR		<b>-29.417.081</b>		<b>-68.201.643</b>
İ- OLAĞANDIŞI GELİR VE KÂRLAR	14.986.610		95.137.289	
J- OLAĞANDIŞI GİDER VE ZARAR ( - )	50.397.070		66.237.069	
DÖNEM KÂRI VE ZARARI		<b>-64.827.541</b>		<b>-39.301.423</b>
K- DÖNEM KÂRI VERGİ VE DİĞER YASAL YÜKÜM. KARŞ.(-)				
DÖNEM NET KÂRI VEYA ZARARI		<b>-64.827.541</b>		<b>-39.301.424</b>



**EKLER :**

<i>-2013 Yılı Bilanço Aktif (Varlıklar) Dönen Varlıklar</i>	99
<i>-2013 Yılı Bilanço Aktif (Varlıklar) Duran Varlıklar</i>	100
<i>-2013 Yılı Bilanço Pasif (Kaynaklar)</i>	
<i>Kısa vadeli yabancı kaynaklar</i>	101
<i>-2013 Yılı Bilanço Pasif (Kaynaklar)</i>	
<i>Uzun vadeli yabancı kaynaklar</i>	102
<i>- Nakit Akım Tablosu</i>	103
<i>- Fon Akım Tablosu</i>	104
<i>-Kuruluşumuzun G.S.M.H.'ya katkısı</i>	105
<i>- Vergiler</i>	106
<i>- Mal ve Hizmet Satışları Tablosu</i>	107
<i>- Dahili Sigorta</i>	108
<i>- Çalışılmayan Kısım Gideri Ayrıntısı Tablosu</i>	109
<i>- Lojman Durumu</i>	110
<i>- İz Bedelli kayıtlar</i>	111
<i>- Bilanço Dip Notları</i>	112
<i>Gelir Tablosu Dip Notları</i>	113
<i>- Birim Satış Maliyeti</i>	114
<i>- Çaysan A.Ş.' nin Bilanço Aktif</i>	115
<i>- Çaysan A.Ş.' nin Bilanço Pasif</i>	116
<i>- Çaysan A.Ş.' nin Gelir Tablosu</i>	117
<i>- Yıllar İtibarı ile Destekleme Primi</i>	
<i>Budama Tazminatı ve Budama Masrafı</i>	118

Çay İşletmeleri Genel Müdürlüğü (ÇAY-KUR)  
2013 yılı bilançosu

Aktif (Varlıklar)	Önceki dönem TL		Cari dönem TL	
	Ayrıntısı	Tümü	Ayrıntısı	Tümü
I-Dönen varlıklar :				
A-Hazır değerler		19.871.443,25		23.984.844,31
1-Kasa	5.455,66		19.364,28	
2-Alınan çekler				
3-Bankalar	19.860.736,60		23.965.480,03	
4-Verilen çekler ve ödeme emirleri (-)				
5-Diğer hazır değerler	5.250,99			
B-Menkul kıymetler		133.801,89		541.912,46
1-Hisse senetleri				
2-Özel kesim tahvil, senet ve bonoları				
3-Kamu kesimi tahvil, senet ve bonoları				
4-Diğer menkul kıymetler	133.801,89		541.912,46	
5-Menkul kıymetler değer düşüklüğü karşılığı (-)				
C-Ticari alacaklar		280.443.010,32		424.695.695,98
1-Alıcılar	70.912.018,25		87.047.325,86	
2-Alacak senetleri				
3-Alacak senetleri reeskontu (-)				
4-Kazanılmamış finansal kiralama faiz gelirleri (-)				
5-Verilen depozito ve teminatlar				
6-Diğer ticari alacaklar	208.424.754,25		336.542.132,30	
7-Şüpheli ticari alacaklar	1.106.237,82		1.106.237,82	
8-Şüpheli ticari alacaklar karşılığı (-)		1.106.237,82		1.106.237,82
D-Diğer alacaklar		14.708.307,74		18.384.919,73
1-Ortaklardan alacaklar				
2-İştiraklerden alacaklar				
3-Bağlı ortaklıklardan alacaklar				
4-Personelden alacaklar	65.218,78		62.401,63	
5-Diğer çeşitli alacaklar	14.111.013,25		17.414.206,92	
6-Diğer alacak senetleri reeskontu (-)				
7-Şüpheli diğer alacaklar	532.075,71		908.311,18	
8-Şüpheli diğer alacaklar karşılığı (-)		532.075,71		908.311,18
E-Stoklar		826.845.574,12		859.166.674,54
1-İlk madde ve malzeme	32.434.813,84		27.285.066,58	
2-Yarı mamuller	53.629,03		222.609,86	
3-Mamuller	794.351.322,97		831.652.793,53	
4-Ticari mallar				
5-Diğer stoklar	2.293,20			
6-Stok değer düşüklüğü karşılığı (-)				
7-Verilen sipariş avansları	3.515,08		6.204,57	
F-Yıllara yaygın inşaat ve onarım maliyetleri				
1-Yıllara yaygın inşaat ve onarım maliyetleri				
2-Yıllara yaygın inşaat enflasyon düzeltme hesabı				
3-Taşeronlara verilen avanslar				
G-Gelecek aylara ait giderler ve gelir tahakkukları		3.638.726,48		4.056.790,91
1-Gelecek aylara ait giderler	3.638.726,48		4.056.790,91	
2-Gelir tahakkukları				
H-Diğer dönen varlıklar		997.176,85		1.548.482,44
1-Devreden KDV				
2-İndirilecek KDV				
3-Diğer KDV	516.211,59		1.046.596,97	
4-Peşin ödenen vergiler ve fonlar				
5-İş avansları	513,59		645,84	
6-Personel avansları	12.540,00		12.229,82	
7-Sayım ve tesellüm noksanları	467.911,67		489.009,81	
8-Diğer çeşitli dönen varlıklar				
9-Diğer çeşitli dönen varlıklar karşılığı (-)				
Dönen varlıklar toplamı		1.144.999.727,12		1.330.364.771,37

Çay İşletmeleri Genel Müdürlüğü (ÇAY-KUR)  
2013 yılı bilançosu

Aktif (Varlıklar)	Önceki dönem TL		Cari dönem TL	
	Ayrıntısı	Tümü	Ayrıntısı	Tümü
<b>II-Duran varlıklar:</b>				
<b>A-Ticari alacaklar:</b>		1.084.193,18		1.072.129,30
1-Alıcılar				
2-Alacak senetleri				
3-Alacak senetleri reeskontu (-)				
4-Kazanılmamış finansal kiralama faiz gelirleri (-)				
5-Verilen depozito ve teminat	1.084.193,18		1.072.129,30	
6-Şüpheli ticari alacaklar karşılığı (-)				
<b>B-Diğer alacaklar:</b>				
1-Ortaklardan alacaklar				
2-İştiraklerden alacaklar				
3-Bağlı ortaklıklardan alacaklar				
4-Personelden alacaklar				
5-Diğer çeşitli alacaklar				
6-Diğer alacak senetleri reeskontu (-)				
7-Şüpheli diğer alacaklar karşılığı (-)				
<b>C-Mali duran varlıklar</b>		1.094.170,00		4.357.437,89
1-Bağlı menkul kıymetler				
2-Bağlı menkul kıymetler değer düşüklüğü karşılığı (-)				
3-İştirakler	1.094.170,00		4.357.437,89	
4-İştiraklere sermaye taahhütleri (-)				
5-İştirakler sermaye payları değer düşüklüğü karşılığı (-)				
6-Bağlı ortaklıklar (konsolide dışı)				
7-Bağlı ortaklıklara sermaye taahhütleri (-)				
8-Bağlı ortaklıklar sermaye payları değer düşüklüğü karşılığı(-)				
<b>D-Maddi duran varlıklar</b>		463.603.675,84		482.794.889,08
1-Arazi ve arsalar	346.614,27		346.614,27	
2-Yer altı ve yer üstü düzenleri	23.049.792,05		23.060.881,39	
3-Binalar	179.724.692,91		173.143.726,56	
4-Tesis, makine ve cihazlar	233.761.575,35		236.418.159,49	
5-Taşıtlar	3.564.990,87		4.142.063,77	
6-Demirbaşlar	15.514.524,18		16.858.879,40	
7-Diğer maddi duran varlıklar	292.683,03		613.510,28	
8-Birikmiş amortismanlar (-)		337.903.499,05		338.536.450,01
9-Yapılmakta olan yatırımlar	7.123.803,18		28.211.053,92	
10-Verilen avanslar	225.000,00			
<b>E-Maddi olmayan duran varlıklar</b>		10.500.028,92		12.084.055,65
1-Haklar	1.595.088,52		1.595.088,52	
2-Şerefiye				
3-Kuruluş ve örgütlenme giderleri				
4-Araştırma ve geliştirme giderleri				
5-Özel maliyetler	6.242.767,88		6.242.767,88	
6-Diğer maddi olmayan duran varlıklar	2.662.172,52		4.246.199,25	
7-Birikmiş amortismanlar (-)		4.773.361,37		5.609.901,97
8-Verilen avanslar				
<b>F-Özel tükenmeye tabi varlıklar</b>				
1-Arama giderleri				
2-Hazırlık ve geliştirme giderleri				
3-Diğer özel tükenmeye tabi varlıklar				
4-Birikmiş tükenme payları (-)				
5-Verilen avanslar				
<b>G-Gelecek yıllara ait giderler ve gelir tahakkukları</b>		81.562,03		49.765,34
1-Gelecek yıllara ait giderler	81.562,03		49.765,34	
2-Gelir tahakkukları				
<b>H-Diğer duran varlıklar</b>				
1-Gelecek yıllarda indirilecek KDV				
2-Diğer KDV				
3-Peşin ödenen vergiler ve fonlar				
4-Diğer çeşitli duran varlıklar				
Duran varlıklar toplamı	133.686.769,55			156.211.925,28
<b>Aktif (Varlıklar toplamı)</b>	<b>1.278.686.496,67</b>			<b>1.486.576.696,65</b>

Çay İşletmeleri Genel Müdürlüğü (ÇAY-KUR)  
2013 yılı bilançosu

Pasif (Kaynaklar)	Önceki dönem TL		Cari dönem TL	
	Ayrıntısı	Tümü	Ayrıntısı	Tümü
I-Kısa vadeli yabancı kaynaklar				
A-Mali borçlar		469.400.000,00		462.200.000,00
1-Banka kredileri	469.400.000,00		462.200.000,00	
2-Finansal kiralama işlemlerinden borçlar				
3-Ertelenmiş finansal kiralama borçlanma maliyetleri (-)				
4-Uzun vadeli yabancı kredilerin anapara taksitleri ve faizleri				
5-Tahvil, anapara borç taksitleri ve faizleri				
6-Çıkarılmış bonolar ve senetler				
7-Çıkarılmış diğer menkul kıymetler				
8-Menkul kıymetler ihraç farkı (-)				
9-Diğer mali borçlar				
B-Ticari borçlar		3.697.161,29		13.832.503,60
1-Satıcılar	1.707.081,61		3.696.865,29	
2-Borç senetleri				
3-Borç senetleri reeskontu (-)				
4-Alınan depozito ve teminatlar	923.531,94		1.274.850,72	
5-Diğer ticari borçlar	1.066.547,74		8.860.787,59	
C-Diğer borçlar		25.166.806,05		27.607.906,17
1-Ortaklara borçlar				
2-İştiraklere borçlar				
3-Bağlı ortaklıklara borçlar				
4-Personele borçlar	237.515,84		155.601,69	
5-Diğer çeşitli borçlar	24.929.290,21		27.452.304,48	
6-Diğer borç senetleri reeskontu (-)				
D-Alınan avanslar	42.696,53	42.696,53	2.478,72	2.478,72
E-Yıllara yaygın inşaat ve onarım hak ediş bedelleri				
1-Yıllara yaygın inşaat ve onarım hak ediş bedelleri				
2-Yıllara yaygın inşaat enflasyon düzeltme hesabı				
F-Ödenecek vergi ve diğer yükümlülükler		9.623.346,44		16.765.116,87
1-Ödenecek vergi ve fonlar	6.299.522,75		10.135.247,80	
2-Ödenecek sosyal güvenlik kesintileri	3.301.387,18		6.460.773,46	
3-Vadesi geçmiş ertelenmiş veya taksitlendirilmiş vergi ve diğer yükümlülükler				
4-Diğer yükümlülükler	22.436,51		169.095,61	
G-Borç ve gider karşılıkları		1.511.485,37		1.232.528,09
1-Dönem kârı vergi ve diğer yasal yükümlülük karşılıkları				
2-Dönem kârı peşin ödenen vergi ve diğer yükümlülükleri (-)				
3-Kıdem tazminatı karşılığı	1.511.485,37		1.232.528,09	
4-Diğer borç ve gider karşılıkları				
H-Gelecek aylara ait gelirler ve gider tahakkukları		12.293.097,47		35.968.311,11
1-Gelecek aylara ait giderler	685.621,30		679.640,20	
2-Gider tahakkukları	11.607.476,17		35.288.670,91	
I-Diğer kısa vadeli yabancı kaynaklar		516.211,59		1.046.596,97
1-Hesaplanan KDV	0,00		0,00	
2-Diğer KDV	516.211,59		1.046.596,97	
3-Sayım ve tesellüm fazlaları				
4-Diğer çeşitli yabancı kaynaklar				
Kısa vadeli yabancı kaynaklar toplamı		522.250.804,74		558.655.441,53

Çay işletmeleri Genel Müdürlüğü(ÇAY-KUR)  
2013 yılı bilançosu

Pasif (Kaynaklar)	Önceki dönem TL		Cari dönem TL	
	Ayrıntısı	Tümü	Ayrıntısı	Tümü
II-Uzun vadeli yabancı kaynaklar				
A-Mali borçlar				
1-Banka kredileri				
2-Finansal kiralama işlemlerinden borçlar				
3-Ertelenmiş finansal kiralama borçlanma maliyetleri (-)				
4-Çıkarılmış tahviller				
5-Çıkarılmış diğer menkul kıymetler				
6-Menkul kıymetler ihraç farkı (-)				
7-Diğer mali borçlar				
B-Ticari borçlar				
1-Satıcılar				
2-Borç senetleri				
3-Borç senetleri reeskontu (-)				
4-Alınan depozito ve teminatlar				
5-Diğer ticari borçlar				
C-Diğer borçlar				
1-Ortaklara borçlar				
2-İştiraklere borçlar				
3-Bağlı ortaklıklara borçlar				
4-Diğer çeşitli borçlar				
5-Diğer borç senetleri reeskontu (-)				
6-Kamuya olan ertelenmiş ve taksitlendirilmiş borçlar				
D-Alınan avanslar				
E-Borç ve gider karşılıkları		42.026.942,74		41.814.777,09
1-Kıdem tazminatı karşılıkları	13.779.029,28		12.946.444,95	
2-Diğer borç ve gider karşılıkları	28.247.913,46		28.868.332,14	
F-Gelecek yıllara ait gelirler ve gider tahakkukları		847,46		
1-Gelecek yıllara ait gelirler	847,46			
2-Gider tahakkukları				
3-Negatif konsolidasyon şerefiyesi				
G-Diğer uzun vadeli yabancı kaynaklar				
1-Gelecek yıllar ertelenen veya terkin edilecek KDV				
2-Diğer uzun vadeli yabancı kaynaklar				
Uzun vadeli yabancı kaynak toplamı		42.027.790,20		41.814.777,09
Yabancı kaynaklar toplamı		564.278.594,94		600.470.218,62
III-Öz kaynaklar				
A-Ödenmiş sermaye		915.000.000,00		1.060.000.000,00
1-Sermaye	915.000.000,00		1.060.000.000,00	
2-Ödenmemiş sermaye (-)		20.587.000,00		3.587.000,00
3-Sermaye düzeltmesi olumlu farkları				
4-Sermaye düzeltmesi olumsuz farkları (-)				
B-Sermaye yedekleri				
1-Hisse senedi ihraç primleri				
2-Hisse senedi ihraç iptal kârları				
3-Diğer sermaye yedekleri				
C-Kâr yedekleri		124.634.394,73		173.634.394,73
1-Yasal yedekler	111.392.822,04		111.392.822,04	
2-Statü yedekleri				
3-Olağanüstü yedekler	13.241.572,69		13.241.572,69	
4-Diğer kâr yedekleri				
5-Özel fonlar			49.000.000,00	
D-Geçmiş yıllar kârları				
E-Geçmiş yıllar zararları (-)		239.811.952,29		304.639.493,00
F-Dönem net kârı (zararı)		64.827.540,71		39.301.423,70
1-Teşebbüsün net kârı (zararı)				
2-Azınlık payları net kârı (zararı)				
Öz kaynaklar toplamı		714.407.901,73		886.106.478,03
IV-Azınlık payları				
Pasif (Kaynaklar) toplamı		1.278.686.496,67		1.486.576.696,65

## Nakit Akım Tablosu

Nakit kaynakları ve kullanım yerleri	Cari Dönem Bin TL
A-Dönem Başı Nakit Mevcudu	19.871
B-Dönem içi nakit girişleri	3.389.834
1-Satışlardan elde edilen nakit :	1.373.562
a)Net Satışlar	1.517.855
b)Ticari alacaklardaki azalış	
c)Ticari alacaklardaki artışlar (-)	(144.253)
d )Alınan avanslarda azalış (-)	(40)
2-Diğer faal.olağan gel.kar.dol.sağ.nakit	10.367
3-Olağandışı gelir ve karlardan sağ.nakit	95.137
4-Kısa vadeli yabancı kay.artışl.sağ.nakit	1.294.170
(Alımlarla ilgili olmayan)	
a)Menkul kıymet ihraçlarından	
b)Alınan krediler	1.294.170
c)Diğer artışlar	
5-Uzun vadeli yabancı kay.artışl.sağ.nakit	213
(Alımlarla ilgili olmayan)	
a)Menkul kıymet ihraçlarından	
b)Alınan krediler	
c)Diğer artışlar	213
6-Sermaye artışlarından sağlanan nakit	145.000
7-Hisse senedi ihraç primlerinden sağ.nakit	
8-Diğer Nakit girişleri	471.385
C-Dönem içi nakit çıkışları	3.385.720
1-Maliyetlerden kaynaklanan nakit çıkışları	1.452.738
a)Satışların Maliyeti	1.323.004
b)Stoklardaki Artışlar	148.889
c)Ticari borcl.(alımlardan kaynaklanan) azalış	
d)Ticari borcl.(alımlardan kaynaklanan) artış (-)	(10.135)
e)Amortisman ve nakit çıkış gerektirmeyen gider (-)	(9.020)
f)Stoklardaki Azalışlar	
2-Faaliyet Giderlerine İlişkin nakit çıkışları :	236.982
a)Araştırma ve geliştirme giderleri	3.477
b)Pazarlama satış ve dağıtım giderleri	207.186
c)Genel yönetim giderleri	28.222
d)Amortisman ve nakit çıkış gerek.diğer gider (-)	(1.903)
3-Diğer faal.olağan gid.zar.ilişkin nakit çıkışı	7.478
a)Diğer faaliyetlerle ilgili olağan gider ve zararl.	7.478
e)Amortisman ve nakit çıkış gerek.diğer gid.zar.	
4-Finansman giderlerinden dolayı nakit çıkışları	27.056
5-Olağandışı gid.ve zararl.dolayı nakit çıkışı :	94.644
a)Olağandışı gider ve zararlar	95.137
b)Amortisman ve nakit çıkışı gerek.diğ.gid.ve zar.(-)	(493)
6-Duran varlık yatırımlarına iliş.nakit çıkışı	25.132
7-Kısa Vadeli yab.kay.ödeme.(Alımlarla ilg.olmayan)	1.301.370
a)Menkul kıymetler anapara ödemeleri	
b)Alınan krediler anapara ödemeleri	1.301.370
b)Diğer ödemeler	
8-Uzun Vadeli yab.kay.ödeme.(Alımlarla ilg.olmayan)	
a)Menkul kıymetler anapara ödemeleri	
b)Alınan krediler anapara ödemeleri	
c)Diğer ödemeler	
9-Ödenen vergi ve benzerleri	240.320
10-Ödenen temettüleri	
11-Diğer nakit çıkışları	
D-Dönem sonu nakit mevcudu (A+B-C)	23.985
E-Nakit Artışı (B-C)	4.114

## Fon Akım Tablosu

Fon Kaynak ve Kullanımları	Cari Dönem Bin TL
<b>A-Fon Kaynakları:</b>	<b>324.878</b>
1-Faaliyetten Sağlanan Kaynaklar	<b>7.626</b>
a) Olağan Kar	
b) Amortismanlar (+)	11.214
c) Fon Çıkışı Gerektirmeyen Diğer Giderler (+)	460
d) Fon Girişi Sağlamayan Gelirler (-)	<b>(4.048)</b>
2-Olağan Dışı Faaliyetlerden Sağlanan Kaynaklar	<b>136.026</b>
a) Olağandışı Kar	95.137
b) Fon Çıkışı Gerektirmeyen Diğer Giderler (+)	40.889
c) Fon Girişi Sağlamayan Gelirler	
3-Dönen Varlıklar Tutarındaki Azalışlar	
4-Duran Varlıklar Tutarındaki Azalışlar	
5-Kısa Vadeli Yabancı Kaynaklardaki Artışlar (Borç ve Gider Karşılıklarını Kapsamaz)	36.226
6-Uzun Vadeli Yabancı Kaynaklardaki Artışlar (Borç ve Gider Karşılıklarını Kapsamaz)	
7-Sermaye Artırımı (Nakit karş.veya dışardan get.diğ.varlıklar)	145.000
8-Hisse Senetleri İhraç Primleri	
<b>B-Fon Kullanımları</b>	<b>324.878</b>
1-Faaliyetlerle İlgili Kullanımlar	50.718
a) Olağan Zarar	39.301
b) Amortismanlar (+)	11.417
c) Fon Çıkışı Gerektirmeyen Diğer Giderler (+)	
d) Fon Girişi Sağlamayan Gelirler (-)	
2-Olağan Dışı Faaliyetlerden Sağlanan Kullanımlar	<b>66.237</b>
a) Olağandışı Zarar	66.237
b) Fon Çıkışı Gerektirmeyen Giderler (+)	
c) Fon Girişi Sağlamayan Gelirler (-)	
3-Ödenen Vergi ve Benzerleri (Bir Önceki Dönem Karından Ödenen)	
4-Ödenen Temettüleri	
a) Bir Önceki Dönem Karından Ödenen	
b) Yedeklere Dağıtılan	
5-Dönen Varlıklar Tutarındaki Artışlar	185.186
6-Duran Varlıklar Tutarındaki Artışlar (Yeniden değerlemeyi Kapsamaz)	22.525
7-Kısa Vadeli Yabancı Kaynaklardaki Azalışlar	
8-Uzun Vadeli Yabancı Kaynaklardaki Azalışlar	212
9-Sermayedeki Azalışlar	

**Kuruluşun Gayri Safi Milli Hasıla (GSMH)'ya Katkısı  
(Gelir Yoluyla)**

Firma ölçeğinde katma değerin oluşumu	Sıra No	BİN TL
<b>A- POZİTİF ETKİLER</b>		
- Personel Giderleri ( Yevmiyeler Dahil )	1	373.492
- Verilen Faizler ( Yurt İçi )	2	27.056
- Verilen Bina ,Arazi ve Vasıta Kiraları	3	392
- Karşılık Giderleri	4	460
- Mevzuat Gereği Katılma Payları	5	266
- Dernek ve Benzeri Yerlere Bağışlar	6	
- Geçmiş yıllara Ait Gider ve Zararlar	7	50.175
- İç Sigorta Fonu Gideri	8	750
- Amortismanlar ve Tükenme Payları	9	11.417
- Dış Aleme Ödenen Giderler	10	
- Diğer Pozitif Etkiler	11	7.770
- Dönem Karı	12	
<b>TOPLAM ( A )</b>	<b>13</b>	<b>471.778</b>
<b>B- NEGATİF ETKİLER</b>		
- Alınan Faizler ( Yurt İçi )	14	850
- Alınan Bina ve Arazi Kiraları	15	24
- Karşılıklardan Kullanılmayan Kısım	16	1.247
- Geçmiş yıllara Ait Gelir ve Karlar	17	2.894
- Bağlı Ort.ve İştiraklerden Alınan Kar Payları	18	2.413
- İç Sigorta Fonundan Yapılan Tahsilat	19	129
- Dış Alemden Sağlanan Gelirler	20	
- Diğer Negatif Etkiler	21	98.076
- Dönem Zararı	22	39.301
<b>TOPLAM ( B )</b>	<b>23</b>	<b>144.934</b>
Üretici fiyatlarıyla Gayri Safi Yurt içi Hasıla (GSYİH)'ya katkı (A - B)	24	<b>326.844</b>
- Sübvansiyonlar ( - )	25	
- Hazine Yardımları ( - )	26	
- Diğer Yardım ve Bağışlar	27	
- Vergi İadeleri ( - )	28	
- Tüketicilere Yansıtılan Vergi ve Fonlar	29	51.720
Alıcı fiyatlarıyla Gayri Safi Yurt içi Hasıla (GSYİH)'ya katkı (24+29-26)	30	<b>378.564</b>
- Dış Aleme Ödenen Giderler ( - )	31	
- Dış Alemden Sağlanan Gelirler	32	
Alıcı fiyatlarıyla Gayri Safi Milli Hasıla (GSMH)'ya katkı	33	<b>378.564</b>



## VERGİLER

Vergi Türleri (Konsolide)	Sıra No	Önceki Yılda	Tahakkuk	Ödenen / Mahsup	Yıl Sonu
		Devir Bin TL	Bin TL	Edilen Bin TL	Kalıntısı Bin TL
<b>A- Kuruluşun Yükümlü Olduğu</b>					
<b>vergi, resim, harç ve fonlar</b>					
<b>1- Gelirden Alınan</b>					
- Kurumlar Vergisi	1				
- Fonlar	2				
<b>Toplam ( 1 )</b>	<b>3</b>				
<b>2- Servetten Alınan</b>					
- Motorlu Taşıtlar Vergisi	4		89	89	
- Emlak Vergisi	5		1.089	1.089	
- Diğer	6				
<b>Toplam ( 2 )</b>	<b>7</b>		<b>1.178</b>	<b>1.178</b>	
<b>3- Mal ve Hizmetten Alınan</b>					
( Dolaylı Vergiler )					
- KDV	8	3.771	50.000	51.346	2.425
- Özel Tüketim Vergisi	9				
- Banka ve Sigorta Muameleleri Vergisi	10				
- Damga Vergisi	11	2	123	122	3
- Dış Ticarete Ödenen Vergiler	12				
- Harçlar	13				
- Belediyelere Ödenen Vergi, resim,harç	14		268	268	
- Özel İletişim Vergisi	15				
- Şans Oyunları Vergisi	16				
- Haberleşme Vergisi	17				
- Diğer	18		151	151	
<b>Toplam ( 3 )</b>	<b>19</b>	<b>3.773</b>	<b>50.542</b>	<b>51.887</b>	<b>2.428</b>
<b>Toplam ( A )</b>	<b>20</b>	<b>3.773</b>	<b>51.720</b>	<b>53.065</b>	<b>2.428</b>
<b>B-Kuruluşun Sorumlu Olduğu Vergi, Resim</b>					
<b>Harç ve Fonlar</b>					
- Personelden Stope Edilen Gelir ve Damga Vergisi	21	2.233	49.277	44.420	7.090
- Yüklenici, Üretici ve Ortaklardan Stope Edilen Gelir ve Kurumlar ve Damga Vergisi	22	293	26.975	26.651	617
- Tevkif Edilen KDV	23				
- Elektrik ve Havagazı Tüketim Vergisi	24				
- Diğerleri	25				
<b>Toplam ( B )</b>	<b>26</b>	<b>2.526</b>	<b>76.252</b>	<b>71.071</b>	<b>7.707</b>
<b>Toplam ( A + B )</b>	<b>27</b>	<b>6.299</b>	<b>127.972</b>	<b>124.136</b>	<b>10.135</b>

## MAL VE HİZMET SATIŞ MALİYETİ TABLOSU

Mal ve Hizmet Satış Maliyeti	Cari Dönem TL
<b>1.SATILAN MAMUL MALİYETİ</b>	<b>1.323.004.216</b>
1.1. Dönem Başı Mamul Stokları	794.351.323
1.2. Dönem Faaliyet Dışı Diğer Mamul Girişleri	
<b>1.3. Üretilen mamul maliyeti</b>	<b>1.360.305.686</b>
1.3.1. Dönem Başı Yarı Mamul Stokları	53.629
1.3.2. Dönem Faaliyeti Dışı Diğer Yarı Mamul Girişleri	
<b>1.3.3. İlk Madde ve Malzeme Kullanımları</b>	<b>922.006.320</b>
1.3.3.1. Dönem Başı İlk Madde ve Malzeme Stokları	32.424.814
<b>1.3.3.2. İlk Madde ve Malzeme Alımları</b>	<b>916.866.573</b>
1.3.3.2.1. YERLİ-İlk Madde ve Malzeme Alımları	973.707.738
1.3.3.2.2. YURTDIŞI-İlk Madde ve Malzeme Alımları	205.213
1.3.3.2.3. Diğer Girişler	
1.3.3.2.4. Diğer Çıkışlar (-)	57.046.378
1.3.3.3. Dönem Sonu İlk Madde ve Malzeme Stokları (-)	27.285.067
<b>1.3.4. İşçilik</b>	<b>286.349.515</b>
1.3.4.1. Direkt İşçilik	130.397.900
1.3.4.2. Endirekt İşçilik	155.951.615
<b>1.3.5. Diğer Genel İmal Giderleri</b>	<b>152.118.832</b>
1.3.5.1. Amortisman ve Tükenme Payları	9.020.083
1.3.5.2. Bakım ve Onarım Giderleri	11.173.245
1.3.5.3. Yakıt Giderleri	70.511.989
1.3.5.4. Enerji Giderleri	34.357.450
1.3.5.5. Finansman Giderleri	27.056.065
1.3.5.6. Diğer	
1.3.6. Dönem Sonu Yarı mamul Stokları (-)	222.610
1.3.7. Diğer Çıkışlar (Hurda,fire vs.) (-)	
1.4. Dönem Sonu Mamul Stokları (-)	831.652.793
<b>2.SATILAN TİCARİ MALLAR MALİYETİ</b>	
2.1. Dönem Başı Ticari Mal Stokları	
2.2. Ticari Mal Alımları	
2.3. Diğer Girişler	
2.4. Diğer Çıkışlar (-)	
2.5. Dönem Sonu Ticari Mal Stokları (-)	
<b>3.SATILAN HİZMET MALİYETİ</b>	
3.1. Maaş ve Ücret Ödemeleri	
3.2. Amortisman ve Tükenme Payları	
3.4. Finansman Giderleri	
3.5. Hammadde Giderleri	
3.6. Yakıt Giderleri	
3.7. Enerji Giderleri	
3.8. Diğer Giderler	
<b>4.DİĞER SATIŞLARIN MALİYETİ</b>	
<b>5.MAL VE HİZMET SATIŞLARI MALİYETİ (1+2+3+4)</b>	<b>1.323.004.216</b>

## 2013 YILI DAHİLİ SİGORTA GİDERLERİNİ GÖSTERİR CETVEL

(TL)

İŞLETMELER	DAHİLİ SİGORTA		TOPLAM
	YANGIN	KAZA	
Ambarlık çay fabrikası	6.466,00	318,00	6.784
Araklı çay fabrikası	12.563,00	300,00	12.863
Ardeşen çay fabrikası	9.528,00	289,00	9.817
Arhavi çay fabrikası	27.396,00	2.219,00	29.615
Aşıklar çay fabrikası	17.866,00	346,00	18.212
Azaklı çay fabrikası	2.017,00	2.530,00	4.547
Bölümlü çay fabrikası	10.148,00	1.006,00	11.154
Büyükköy çay fabrikası	6.217,00	490,00	6.707
Camıdağı çay fabrikası	31.368,00	775,00	32.143
Cumhuriyet çay fabrikası	42.258,00	1.965,00	44.223
Çamlı çay fabrikası	15.457,00	158,00	15.615
Çayeli çay fabrikası	10.800,00	668,00	11.468
Çiftlik çay fabrikası	2.970,00	205,00	3.175
Derepazarı çay fabrikası	6.608,00	725,00	7.333
Eskipazar çay fabrikası	9.520,00	116,00	9.636
Fındıklı çay fabrikası	21.283,00	762,00	22.045
Gündoğdu çay fabrikası	17.443,00	600,00	18.043
Hayrat çay fabrikası	7.939,00	913,00	8.852
Hopa çay fabrikası	25.297,00	300,00	25.597
İyidere çay fabrikası	14.124,00	586,00	14.710
Kalecik çay fabrikası	10.704,00	845,00	11.549
Kalkandere çay fabrikası	8.121,00	855,00	8.976
Karaca çay fabrikası	16.459,00	1.203,00	17.662
Kemalpaşa çay fabrikası	11.938,00	740,00	12.678
Kendirli çay fabrikası	6.207,00	989,00	7.196
Kirazlık çay fabrikası	9.511,00	40,00	9.551
Melyat çay fabrikası	19.154,00	220,00	19.374
Muratlı çay fabrikası	9.455,00	980,00	10.435
Musadağı çay fabrikası	21.987,00	450,00	22.437
Of çay fabrikası	12.472,00	776,00	13.248
Ortapazar çay fabrikası	12.220,00	1.120,00	13.340
Pazar çay fabrikası	13.352,00	51,00	13.403
Pazarköy çay fabrikası	3.010,00	630,00	3.640
Sabuncular çay fabrikası	20.014,00	6.188,00	26.202
Salarha çay fabrikası	12.271,00	3.744,00	16.015
Selimiye çay fabrikası	8.910,00	380,00	9.290
Sürmene çay fabrikası	10.617,00	680,00	11.297
Taşçılar çay fabrikası	7.828,00	1.281,00	9.109
Tersane çay fabrikası	5.667,00	84,00	5.751
Tirebolu çay fabrikası	5.604,00	2.399,00	8.003
Ulucami çay fabrikası	15.143,00	1.495,00	16.638
Veliköy çay fabrikası	5.580,00	1.215,00	6.795
Zihniderin çay fabrikası	14.476,00	500,00	14.976
Işıklı çay fabrikası	15.378,00	840,00	16.218
Hemşin çay fabrikası	10.112,00	764,00	10.876
100 Yıl çay paketleme	17.118,00	3.520,00	20.638
Anatamır	4.834,00	4.466,00	9.300
Çay araştırma	1.946,00	1.334,00	3.280
Merkez muhase.	13.254,00	4.561,00	17.815
Mersin Pazarlama Bölge	3.964,00		3.964
Ankara Pazarlama Bölge	32.566,00	2.037,00	34.603
Diyarbakır Pazarlama Bölge	2.411,00		2.411
Erzurum Pazarlama Bölge	1.780,00		1.780
İzmir Pazarlama Bölge	4.346,00		4.346
Samsun Pazarlama Bölge	4.095,00	390,00	4.485
Kayseri Pazarlama Bölge	4.478,00	404,00	4.882
İstanbul Pazarlama Bölge	11.968,00	1.673,00	13.641
Rize Pazarlama Bölge	983,00	385,00	1.368
<b>Genel Toplam</b>	<b>687.201</b>	<b>62.510</b>	<b>749.711</b>

**ÇALIŞMAYAN KISIM GİDERLERİNİN İŞLETMELER İTİBARI İLE AYRINTI TABLOSU**  
TL

İŞLETME ADI	ALIMYERİ İŞÇİLİĞİ	ESAS İŞÇİLİK	İŞÇİLİK TOPLAMI	AMORTİSMAN	GEN.TOPLAM
Ambarlık	179.990,00	142.090,00	<b>322.080,00</b>	5.380,00	<b>327.460,00</b>
Araklı	106.630,00	156.110,00	<b>262.740,00</b>	1.100,00	<b>263.840,00</b>
Ardeşen	120.170,00	60.210,00	<b>180.380,00</b>	2.270,00	<b>182.650,00</b>
Arhavi	131.800,00	112.820,00	<b>244.620,00</b>	8.940,00	<b>253.560,00</b>
Aşıklar	109.800,00	176.190,00	<b>285.990,00</b>	2.560,00	<b>288.550,00</b>
Azaklı	77.740,00	168.660,00	<b>246.400,00</b>	1.540,00	<b>247.940,00</b>
Bölümlü	142.560,00	162.990,00	<b>305.550,00</b>	760,00	<b>306.310,00</b>
Büyükköy	102.720,00	146.790,00	<b>249.510,00</b>	2.240,00	<b>251.750,00</b>
Camıdağı	112.060,00	228.990,00	<b>341.050,00</b>	8.920,00	<b>349.970,00</b>
Cumhuriyet	149.640,00	214.290,00	<b>363.930,00</b>	7.790,00	<b>371.720,00</b>
Çamlı	122.850,00	236.910,00	<b>359.760,00</b>	1.370,00	<b>361.130,00</b>
Çayeli	134.930,00	209.150,00	<b>344.080,00</b>	4.680,00	<b>348.760,00</b>
Çiftlik	37.980,00	147.960,00	<b>185.940,00</b>	1.770,00	<b>187.710,00</b>
Derepazarı	69.590,00	109.050,00	<b>178.640,00</b>	2.380,00	<b>181.020,00</b>
Eskipazar	147.640,00	64.690,00	<b>212.330,00</b>	880,00	<b>213.210,00</b>
Fındıklı	257.110,00	242.170,00	<b>499.280,00</b>	2.420,00	<b>501.700,00</b>
Gündoğdu	129.350,00	240.710,00	<b>370.060,00</b>	9.600,00	<b>379.660,00</b>
Hayrat	93.620,00	182.350,00	<b>275.970,00</b>	3.200,00	
Hopa	224.261,00	199.549,00	<b>423.810,00</b>	1.917,00	<b>425.727,00</b>
İyidere	177.750,00	239.640,00	<b>417.390,00</b>	3.970,00	<b>421.360,00</b>
Kalecik	63.910,00	90.580,00	<b>154.490,00</b>	1.810,00	<b>156.300,00</b>
Kalkandere	153.130,00	149.190,00	<b>302.320,00</b>	1.430,00	<b>303.750,00</b>
Karaca	110.460,00	240.780,00	<b>351.240,00</b>	912,13	<b>352.152,13</b>
Kemalpaşa	182.470,00	201.080,00	<b>383.550,00</b>	2.610,00	<b>386.160,00</b>
Kendirli	110.850,00	205.590,00	<b>316.440,00</b>	2.960,00	<b>319.400,00</b>
Kirazlık	180.610,00	134.900,00	<b>315.510,00</b>	3.670,00	<b>319.180,00</b>
Melyat	200.995,00	136.180,00	<b>337.175,00</b>	770,00	<b>337.945,00</b>
Muratlı	172.420,00	147.190,00	<b>319.610,00</b>	6.990,00	<b>326.600,00</b>
Musadağı	128.070,00	110.880,00	<b>238.950,00</b>	1.180,00	<b>240.130,00</b>
Of	75.160,00	100.340,00	<b>175.500,00</b>	1.050,00	<b>176.550,00</b>
Ortapazar	133.700,00	223.470,00	<b>357.170,00</b>	1.470,00	<b>358.640,00</b>
Pazar	93.140,00	154.540,00	<b>247.680,00</b>	6.670,00	<b>254.350,00</b>
Pazarköy	71.980,00	163.960,00	<b>235.940,00</b>	4.990,00	<b>240.930,00</b>
Sabuncular	44.520,00	50.340,00	<b>94.860,00</b>	1.870,00	<b>96.730,00</b>
Salarha	245.120,00	214.710,00	<b>459.830,00</b>	1.050,00	<b>460.880,00</b>
Selimiye	296.290,00	627.270,00	<b>923.560,00</b>	3.430,00	<b>926.990,00</b>
Sürmene	195.913,00	327.510,00	<b>523.423,00</b>	393,00	<b>523.816,00</b>
Taşçılar	286.160,00	100.980,00	<b>387.140,00</b>	410,00	<b>387.550,00</b>
Taşlıdere				850.143,53	<b>850.143,53</b>
Tersane	56.660,00	181.700,00	<b>238.360,00</b>	3.450,00	<b>241.810,00</b>
Tirebolu	161.180,00	266.770,00	<b>427.950,00</b>	6.110,00	<b>434.060,00</b>
Ulucami	195.920,00	148.820,00	<b>344.740,00</b>	13.510,00	<b>358.250,00</b>
Veliköy	49.450,00	171.200,00	<b>220.650,00</b>	2.680,00	<b>223.330,00</b>
Zihniderin	101.840,00	100.520,00	<b>202.360,00</b>	1.330,00	<b>203.690,00</b>
İşıklı	94.540,00	226.960,00	<b>321.500,00</b>	3.630,00	<b>325.130,00</b>
Hemşin	103.740,00	223.860,00	<b>327.600,00</b>	39.580,00	<b>367.180,00</b>
	<b>6.136.419</b>	<b>8.140.639</b>	<b>14.277.058</b>	<b>1.037.786</b>	<b>15.314.844</b>

110  
LOJMAN GİDERLERİ

Sıra No	İşletme	Bakım-Onarım Masraf Gid. 659 Hes.	Bakım-Onarım Gid. 659 Hes.		Yakıt Gideri	Su	Elektrik	Giderler Toplamı	Ayrılan Amortisman
1	Ambarlık								
2	Araklı				6.559,54			6.559,54	11.811,78
3	Ardeşen				3.150,00			3.150,00	76,12
4	Arhavi				4.868,24			4.868,24	5.873,87
5	Aşıklar	4.515,69	4.515,69		5.519,16			5.519,16	4.959,99
6	Azaklı								
7	Bölümlü				4.122,20			4.122,20	2.945,99
8	Büyükköy								7.723,24
9	Camıdağı								849,04
10	Cumhuriyet				8.521,68			8.521,68	2.019,21
11	Çamlı								
12	Çayeli								
13	Çiftlik								
14	Derepazarı								
15	Eskıpazar								
16	Fındıklı				2.987,71			2.987,71	42.845,28
17	Gündoğdu				7.375,54			7.375,54	1.525,29
18	Güneysu								
19	Hayrat				7.904,40			7.904,40	2.128,46
20	Hopa				19.424,38			19.424,38	698,88
21	İyidere								
22	Kalecik								
23	Kalkandere	1.965,00	1.965,00					35.521,74	2.481,21
24	Karaca								1.982,97
25	Kemalpaşa				12.349,99			12.349,99	28.254,10
26	Kendirli								
27	Kirazlık								
28	Melyat								10.721,05
29	Muratlı								
30	Musadağı								
31	Of				39.826,80			39.826,80	1.486,49
32	Ortapazar								182,16
33	Pazar				26.752,00			26.752,00	7.629,41
34	Pazarköy								
35	Sabuncular								
36	Salarha				3.787,32			3.787,32	1.374,58
37	Selimiye								
38	Sürmene				4.872,10			4.872,10	1.558,15
39	Taşçılar								
40	Taşlıdere								
41	Tersane								
42	Tirebolu				2.130,35			2.130,35	1.458,31
43	Ulucami								833,93
44	Veliköy								
45	Zihniderin								
46	İşıklı								
47	Hemşin								
	<b>FAB.TOPLAMI</b>	<b>6.480,69</b>	<b>6.480,69</b>		<b>195.673,15</b>			<b>195.673,15</b>	<b>141.419,51</b>
51	100.Yıl				14.080,51			14.080,51	
	<b>PAKETLEME TOP.</b>				<b>14.080,51</b>			<b>14.080,51</b>	
55	Anatamir								
56	Çay Araşt.	1.404,10	1.404,10		16.066,02		1.343,31	17.409,33	14.418,80
57	Merk.Muhas.	161.794,79	161.794,79		326.259,39	926,87	1.200,92	328.387,18	83.239,41
	<b>ARA TOPLAM</b>	<b>163.198,89</b>	<b>163.198,89</b>		<b>342.325,41</b>	<b>926,87</b>	<b>2.544,23</b>	<b>345.796,51</b>	<b>97.658,21</b>
60	Mersin Bölge								
61	Ankara Böl.				27.271,42			27.271,42	68.815,62
62	Diyarbakır	20.326,00	20.326,00		17.193,83			17.193,83	1.023,92
63	Erzurum				8.667,00			8.667,00	1.466,25
64	İzmir								2.133,76
65	Samsun	6.869,50	6.869,50		13.592,00	1.655,52	538,12	15.785,64	10.910,23
66	Kayseri				8.776,09			8.776,09	5.145,95
67	İstanbul	280,00	280,00		37.704,78			37.704,78	5.207,59
68	Rize Bölge								
	<b>BÖLGELER TOP</b>	<b>27.475,50</b>	<b>27.475,50</b>		<b>113.205,12</b>	<b>1.655,52</b>	<b>538,12</b>	<b>115.398,76</b>	<b>94.703,32</b>
	<b>GENEL TOPLAM</b>	<b>197.155,08</b>	<b>197.155,08</b>		<b>665.284,19</b>	<b>2.582,39</b>	<b>3.082,35</b>	<b>670.948,93</b>	<b>333.781,04</b>

## TEŞEKKÜLÜMÜZÜN 2013 YILI NAZIM HESAPLARI

NO	FABRİKA ADI	900 NOLU HESAP TOPLAMI	901 NOLU HESAP TOPLAMI	910 NOLU HESAP TOPLAMI
1	Ambarlık	46.380,00		22.954,02
2	Araklı	55.892,00		18.559,12
3	Ardeşen	103.250,00		32.333,94
4	Arhavi	106.250,00		26.774,82
5	Aşıklar	3.200,00		14.310,43
6	Azaklı	2.425,00		5.366,26
7	Bölümlü	153.355,00		19.516,81
8	Büyükköy	100.000,00		5.209,44
9	Camıdaği	1.920,00		13.710,87
10	Cumhuriyet	5.904,00	344.811,40	22.636,12
11	Çamlı	276.540,00		14.749,00
12	Çayeli	11.170,00		10.128,54
13	Çiftlik	1.800,00		9.497,46
14	Derepazarı	1.500,00		9.424,06
15	Esküpazar	32.305,00		31.165,17
16	Fındıklı	308.800,00		24.308,16
17	Gündoğdu	25.320,00	400.000,00	21.718,77
18	Güneysu			
19	Hayrat	172.800,00		27.309,94
20	Hopa	122.200,00		20.688,08
21	İyidere	32.270,00		9.377,31
22	Kalecik	1.548,00		16.161,03
23	Kalkandere	105.000,00		22.082,39
24	Karaca	153.354,00		10.012,77
25	Kemalpaşa	4.000,00		14.430,77
26	Kendirli	1.700,00		9.005,42
27	Kirazlık	5.660,00		22.193,74
28	Melyat	1.800,00		12.068,82
29	Muratlı	27.500,00		20.370,75
30	Musadaği	4.000,00		6.752,66
31	Of	151.800,00		9.887,61
32	Ortapazar	1.750,00		16.932,27
33	Pazar	33.160,00		15.165,58
34	Pazarköy			22.861,79
35	Sabuncular	9.000,00		12.457,23
36	Salarha	2.400,00		8.902,47
37	Selimiye	8.239,00		6.890,58
38	Sürmene	4.220,00		7.240,32
39	Taşçılar	29.000,00		10.514,26
40	Taşlıdere			
41	Tersane	1.300,00		9.157,67
42	Tirebolu	9.500,00		10.001,65
43	Ulucami	2.900,00		16.575,45
44	Veliköy	13.112,00		28.727,26
45	Zihniderin	1.720,00	364.092,76	13.538,88
46	İşıklı	293.870,00		29.863,42
47	Hemşin	5.100,00		31.336,60
<b>FAB.TOPLAMI</b>		<b>2.434.914,00</b>	<b>1.108.904,16</b>	<b>742.869,71</b>
51	100.Yıl	6.800,00		32.579,41
<b>PAKETLEME TOP.</b>		<b>6.800,00</b>		<b>32.579,41</b>
55	Anatamır	4.000,00		38.966,54
56	Çay Araşt.			61.231,50
57	Merk.Muhas.	13.003.340,45	223.250,88	620.243,18
<b>ARA TOPLAM</b>		<b>13.007.340,45</b>	<b>223.250,88</b>	<b>720.441,22</b>
60	Mersin Bölge	4.430.745,00		6.912,42
61	Ankara Böl.	5.115.200,00		16.550,22
62	Diyarbakır	2.747.850,00		6.207,33
63	Erzurum	3.359.500,00		11.606,38
64	İzmir	11.782.750,00		8.861,02
65	Samsun	4.970.000,00		25.131,96
66	Kayseri	3.831.900,00		14.616,23
67	İstanbul	38.275.794,47		41.654,45
68	Rize Bölge	11.723.164,59		10.787,13
<b>BÖLGELER TOP</b>		<b>86.236.904,06</b>		<b>142.327,14</b>
<b>GENEL TOPLAM</b>		<b>101.685.958,51</b>	<b>1.332.155,04</b>	<b>1.638.217,48</b>

**BİLANÇO DİP NOTLARI**

1- Kayıtlı sermaye sistemini kabul etmiş bulunan ortaklıklarda kayıtlı sermaye tavanı; sermayenin tamamı hazineye aittir.

2- Aktif değerlerin toplam sigorta tutarı(dahili sigorta) : 28.868.332,14

3- Alacaklar için alınmış ipotek ve diğer teminatların toplam tutarı : 102.960.809,23

4-Yabancı kaynaklar için verilmiş ipotek ve diğer teminatların toplam tutarı 2.404.284,34

5- Kasa ve bankalardaki döviz mevzuatları:

<u>Cinsi</u>	<u>Miktarı</u>	<u>TL Kuru</u>	<u>Toplam Tutar</u>
USA	67.388,44	2,1304	143.564,32
EURO	4.360,11	2,9344	12.794,30

6- Stok değerlendirme artışı:

- Cari dönemde uygulanan yöntem. (FİFO)
- Önceki dönemde uygulanan yöntem, (ORTALAMA)
- FİFO maliyet yöntemine geçildiğinden stok artış farkı 16.204.677 TL'dir

7 - Cari dönemdeki maddi duran varlık hareketleri :

- Satın alınan imal veya inşa edilen maddi duran varlıkların 11.932.440,74
- Elden çıkarılan veya hurdaya ayrılan maddi duran varlıkların 12.211.290,51
- Cari dönemde ortaya çıkan Enflasyon Düzeltme artışı
  - Varlık maliyetlerinde (4) :
  - Birikmiş amortismanlarda :

8- Cari dönemde ortalama toplam personel sayısı : 7.100

9- Bilançonun onaylanarak kesinleştiği tarih : 28.03.2014 Tarih 2014 / 36 Sayılı YKK

M.S.H.G. Tebliğinde yer almasına rağmen teşekkülümüzün bilançosunda yer almayan maddelere yukarıda yer verilmemiştir.

**GELİR TABLOSU DİP NOTLARI**

1- Dönemin tüm amortisman giderleri ile itfa ve tükenme payları	<b>11.416.789,29</b>
A- Amortisman giderleri	: <b>10.579.025,04</b>
a-) Normal Amortisman Giderleri	: 10.579.025,04
b-) Yeniden değerlendirilmeden doğan amortisman giderleri	
B-İtfa ve tükenme payı	: 837.764,25
2- Dönemin karşılık giderleri	: <b>459.801,91</b>
3- Dönemin tüm finansman giderleri	: <b>27.056.064,77</b>
4-Yabancı kaynaklar için verilmiş ipotek ve diğer teminatların toplam tutarı:	
b-) Sabit varlıkların maliyetine verilenler:	
c-) Doğrudan zarar yazılanlar	: 27.056.064,77
4 - Dönemin finansman giderlerinden ana kuruluş, ana ortaklık, müessese, bağlı ortaklık ve iştiraklerle ilgili kısmın tutarı (Toplam tutar içindeki payları % 20 yi aşanlar ayrıca gösterilecektir.)	
5 – Ana kuruluş, ana ortaklık, müessese, bağlı ortaklık ve iştiraklerle yapılan satışlar. (toplam tutar içindeki payları % 20 yi aşanlar ayrıca gösterilecektir.)	
6 – Ana kuruluş ana ortaklık, müessese, bağlı ortaklık ve iştiraklerden alınan ve bunlara ödenen faiz, kira ve benzerleri. ( Toplam tutar içindeki payları % 20 yi aşanlar ayrıca gösterilecektir.)	
7 – Yönetim Kurulu başkan ve üyeleriyle Genel Müdür, Genel Koordinatör, Genel Müdür Yardımcıları gibi üst yöneticilere cari dönemde sağlanan ücret ve benzeri menfaatlerin toplam tutarı: 212.777,88 TL	
8 – Amortisman hesaplama yöntemleri ile bu yöntemlerde yapılan değişikliklerin dönemin amortisman giderlerinde meydana getirdiği artış (+) veya azalış (-)	



## 2013 YILI BİRİM SATIŞ MALİYET

BİRİM SATIŞ MALİYET TABLOSU	PAKETLİ SİYAH ÇAY	PAKETLİ YEŞİL ÇAY	PAKETLİ ORGANİK ÇAY
	BİRİM FİYAT TL/ KG	BİRİM FİYAT TL / KG	BİRİM FİYAT TL / KG
<b>I- DİREKT İLK MADDE VE MALZEME</b>	<b>9,53</b>	<b>23,94</b>	<b>19,49</b>
Yerli İlk Madde Malzeme	9,53	23,94	19,49
İthal İlk Madde Malzeme			
<b>II- DİREKT İŞÇİLİK</b>	<b>0,24</b>	<b>0,59</b>	<b>0,54</b>
<b>III- GENEL İMAL GİDERLERİ</b>	<b>0,11</b>	<b>0,27</b>	<b>0,25</b>
ENDİREKT MALZEME	0,00	0,01	0,01
ENDİREKT İŞÇİLİK	0,07	0,18	0,16
MEMUR ÜCRET VE GİDERLERİ	0,02	0,04	0,03
DIŞARIDAN SAĞLANAN FAYDA VE HİZM.	0,01	0,03	0,02
ÇEŞİTLİ GİDERLER			
VERGİ, RESİM VE HARÇLAR			
AMORTİSMAN	0,01	0,02	0,01
<b>ÜRETİM MALİYETİ</b>	<b>9,88</b>	<b>24,80</b>	<b>20,28</b>
<b>IV- GENEL İDARE GİDERLERİ</b>	<b>0,21</b>	<b>0,21</b>	<b>0,21</b>
<b>V- ARAŞTIRMA GELİŞTİRME GİDERLERİ</b>	<b>0,03</b>	<b>0,03</b>	<b>0,03</b>
<b>VI- PAZARLAMA SATIŞ DAĞITIM GİDERLERİ</b>	<b>1,55</b>	<b>1,55</b>	<b>1,55</b>
<b>VII- FİNANSMAN GİDERLERİ</b>	<b>0,20</b>	<b>0,20</b>	<b>0,20</b>
<b>VIII- DİĞER GİDER ve GELİR FARKI</b>	<b>-0,24</b>	<b>-0,24</b>	<b>-0,24</b>
<b>A- BİRİM SATIŞ MALİYETİ</b>	<b>11,63</b>	<b>26,55</b>	<b>22,03</b>
<b>B- BİRİM SATIŞ FİYATI</b>	<b>11,33</b>	<b>28,60</b>	<b>27,32</b>
<b>C- FARK ( B - A )</b>	<b>-0,30</b>	<b>2,05</b>	<b>5,29</b>
<b>ORTALAMA BİRİM SATIŞ MALİYETİ</b>	<b>11,61</b>		
<b>ORTALAMA BİRİM SATIŞ FİYATI</b>	<b>11,31</b>		
<b>FARK</b>	<b>0,30</b>		

**ÇAYSAN DOĞU KARADENİZ ÇAY ENTEGRE SANAYİ A.Ş.**  
**31.12.2013 TARİHLİ AYRINTILI BİLANÇO**

TL

AKTİF	2012 ÖNCEKİ DÖNEM		2013 CARİ DÖNEM	
<b>I- DÖNEN VARLIKLAR</b>		<b>8.011.593,81</b>		<b>6.611.118,00</b>
<b>A- Hazır Değerler</b>		<b>361.351,66</b>		<b>1.424.501,09</b>
1- Kasa	640,57		3.129,63	
2- Bankalar	360.711,09		1.421.371,46	
<b>B-Menkul Kıymetler</b>		<b>1.331.617,20</b>		<b>2.703.750,68</b>
1-Diğer Menkul Kıymetler	1.331.617,20		2.703.750,68	
<b>C- Ticari Alacaklar</b>		<b>716.974,02</b>		<b>100.320,80</b>
1- Alıcılar	669.474,02		75.808,80	
2- Sipariş Avansları				
3-Nakdi Teminatlar				
5-Verilen Depozito ve Teminatlar	47.500,00		24.512,00	
<b>D-Diğer Alacaklar</b>		<b>4.500.651,10</b>		<b>404,95</b>
5-Diğer Çeşitli Alacaklar	4.500.651,10		404,95	
<b>E- Malzeme Stokları</b>		<b>1.028.589,71</b>		<b>1.740.897,73</b>
1- İlk Madde Malzeme	713.432,41		930.708,41	
2- Yarı Mamüller				
3- Mamuller	296.024,72		651.222,15	
5- Diğer Stoklar	354,24			
7-Verilen Sipariş Avansı	18.778,34		158.967,17	
<b>G- Gelecek Aylara Ait Gider ve Gelir</b>				
1- Gelecek aylara Ait Giderler				
<b>H- Diğer Dönen Varlıklar</b>		<b>72.410,12</b>		<b>641.242,75</b>
1-Devreden KDV	60.460,12		641.242,75	
1- Personel Avansları	11.950,00			
3- Geçmiş Yıllara Ait Giderler				
<b>II- DURAN VARLIKLAR</b>		<b>1.815.160,67</b>		<b>4.585.219,81</b>
<b>A- Ticari Alacaklar</b>		<b>27,32</b>		<b>27,32</b>
5- Depozito ve Teminatlar	27,32		27,32	
<b>C-Mali Duran Varlıklar</b>		<b>132.411,93</b>		<b>82.411,93</b>
3-İştirakler	132.411,93		82.411,93	
<b>D- Maddi Duran Varlıklar</b>		<b>1.681.503,50</b>		<b>4.501.748,28</b>
1-Arazi ve Arsalar	1.316.031,51		1.316.031,51	
2-Yer Altı ve Yer Üztü Düzenleri				
3- Binalar	268.665,00			
4- Makine, Tesis ve Cihazlar	6.537.171,22		6.644.949,58	
5-Taşıtlar	42.839,90		42.839,90	
6- Demirbaşlar	70.867,77		94.492,12	
8- Birikmiş Amortismanlar ( - )	6.554.071,90		6.596.572,53	
9- Yapılmakta Olan Yatırımlar			3.000.007,70	
<b>G- Gelecek Yıllara Ait Gid.</b>		<b>1.217,92</b>		<b>1.032,28</b>
1-Gelecek Yıllara Ait Giderler	1.217,92		1.032,28	
<b>TOPLAM</b>		<b>9.826.754,48</b>		<b>11.196.337,81</b>
<b>Nazım Hesaplar</b>	401.000,00		1.155.143,54	

**ÇAYSAN DOĞU KARADENİZ ÇAY ENTEGRE SANAYİ A.Ş.**  
**31.12.2013 TARİHLİ AYRINTILI BİLANÇO**

( TL)

PASİF	2012 ÖNCEKİ DÖNEM		2013 CARİ DÖNEM	
<b>I- KISA VADELİ YABANCI KAYNAKLAR</b>			<b>275.679,35</b>	
<b>B- Ticari Borçlar</b>		<b>640,85</b>		<b>186.810,05</b>
1- Satıcılar	640,85		186.810,05	
<b>C- Diğer Borçlar</b>		<b>66.230,87</b>		<b>111.049,87</b>
4- Personele Borçlar	57.043,92		102.090,72	
5- Diğer Çeşitli Borçlar	9.186,95		8.959,15	
<b>F- Ödenecek Vergi ve Diğer Yük.</b>		<b>219.310,63</b>		<b>108.446,99</b>
1- Ödenecek Vergi ve Fon	166.502,00		61.362,63	
2- Ödenecek Sosyal Güv.Kes.	51.088,72		45.264,58	
4- Ödenecek Diğer Yük.	1.719,91		1.819,78	
<b>G-BORÇ VE GİDER KARŞILIKLARI</b>		<b>10.503,00</b>		<b>-47.624,93</b>
1-Dönem Karı / Diğ.Yas.Yük.Karş.	250.514,37		159.157,06	
2-Peşin Ödenen Vergi ve Diğer Yük(-)	261.017,37		206.781,99	
<b>II- UZUN VADELİ YABANCI KAYNAKLAR</b>			<b>962.271,00</b>	
<b>E-Borç ve Gider Karşılıkları</b>		<b>962.271,00</b>		<b>1.065.084,83</b>
1- Kıdem Tazminatı Karşılıkları	962.271,00		1.065.084,83	
<b>II- ÖZ KAYNAKLAR</b>			<b>8.588.804,13</b>	
<b>A- Ödenmiş Sermaye</b>		2.280.000,00		
<b>B- Ser.Düz. Olumlu Farkı.</b>				
<b>C- Kar Yedekleri</b>		4.885.312,39		143.505,68
<b>D- Geçmiş Yıl Karları</b>		920.902,47		445.298,45
<b>D- Geçmiş Yıl Zararları (-)</b>		<b>295.284,82</b>		
<b>F- Dönem Net Karı</b>		797.874,09		1.183.766,87
<b>F- Dönem Net Zararı (-)</b>				
<b>TOPLAM</b>			<b>9.826.754,48</b>	<b>3.196.337,81</b>
<b>Nazım Hesaplar</b>	401.000,00		1.155.143,54	

## Ç A Y S A N

## DOĞU KARADENİZ ÇAY ENTEGRE SANAYİİ A.Ş.

## 2012 ve 2013 YILLARI GELİR TABLOSU

( TL.)

	ÖNCEKİ DÖNEM 2012	CARİ DÖNEM 2013
A - BRÜT SATIŞLAR	5.884.517,65	5.539.670,15
Yurtiçi Satışlar		
B - SATIŞ İNDİRİMLERİ ( - )		
C - NET SATIŞLAR	5.884.517,65	5.539.670,15
D - SATIŞLARIN MALİYETİ ( - )	4.157.026,92	3.853.462,88
Satılan Mamul Maliyeti		3.590.171,18
Diğer Satışların Maliyeti		263.291,70
Brüt Satış Karı ve Zararı	1.727.490,73	1.686.207,27
E - FAALİYET GİDERLERİ ( - )	545.326,53	609.321,01
Genel Yönetim Giderleri		
Faaliyet Karı veya Zararı	1.182.164,20	1.076.886,26
F - DİĞER FAAL. OLAĞAN GELİR VE KARLAR	70.407,64	448.167,53
1- Faiz Gelirleri		
2- Diğer Gelir ve		
3- Enflasyon Düzeltme Karı		
G - DİĞER FAAL. OLAĞAN GİDER VE		
1- Enflasyon Düzeltme Zararı		
H - FİNANSAL GİDERLER OLAĞAN KAR VE ZARAR	1.252.571,84	1.525.053,79
I - OLAĞAN DIŞI GELİR VE KARLAR		
J - OLAĞAN DIŞI GİDER VE ZARARLAR ( - )	204.183,38	182.129,86
<b>DÖNEM BRÜT KARI</b>	<b>1.048.388,46</b>	<b>1.342.923,93</b>
<b>DÖNEM BRÜT ZARARI</b>		
K - ÖDENECEK VERGİ VE DİĞ.YÜKÜMLÜLÜKLERİ	<b>(250.514,37)</b>	<b>(159.157,06)</b>
<b>NET DÖNEM KARI</b>	<b>797.874,09</b>	<b>1.183.766,87</b>
<b>NET DÖNEM ZARARI</b>		

**Yıllar İtibarı ile Destekleme Primi Budama Tazminatı  
ve Budama Masrafı**

<b>Yıllar</b>	<b>Budama Masrafı (TL)</b>	<b>Budama Tazminatı (Bürüt) (TL)</b>	<b>Destekleme Primi (Bürüt) (TL)</b>
<b>1994</b>	77.602,00	230.527,00	
<b>1995</b>	125.983,00	666.943,00	
<b>1996</b>	179.671,00	1.423.475,00	
<b>1997</b>	408.816,00	2.216.592,00	
<b>1998</b>	639.694,00	2.718.473,00	
<b>1999</b>	1.656.160,00	1.618.684,00	
<b>2000</b>	3.114.233,00	12.086.158,00	
<b>2001</b>	4.621.727,00	22.627.356,00	
<b>2002</b>	6.076.267,00	31.845.497,00	
<b>2003</b>	8.006.886,00	38.453.361,00	39.925.626,55
<b>2004</b>			69.226.180,20
<b>2005</b>	9.085.409,00	35.089.654,00	81.718.752,01
<b>2006</b>	10.003.412,00	39.004.800,00	88.018.253,20
<b>2007</b>	10.656.654,62	44.844.364,22	101.837.657,07
<b>2008</b>	10.475.746,17	52.850.704,32	112.416.536,89
<b>2009</b>	12.542.425,11	56.543.979,58	126.007.174,98
<b>2010</b>	12.517.132,16	61.680.469,46	148.464.143,66
<b>2011</b>	15.089.249,65	68.000.866,81	147.026.314,92
<b>2012</b>	15.924.976,06	82.595.343,82	137.132.538,72
<b>2013</b>	16.843.637,69	93.418.446,66	139.868.081,88
<b>TOPLAM</b>	<b>138.045.681,46</b>	<b>647.915.694,87</b>	<b>1.191.641.260,08</b>