

## İÇİNDEKİLER

	<u>Sayfa NO.</u>
<b>I- KURULUŞUMUZUN TARİHÇESİ, TÜRK EKONOMİSİNDEKİ YERİ ve GELİŞİMİ</b>	<b>1</b>
<b>II- İDARİ BÜNYE</b>	
1- Hukuki Durum	2-3
2- Organlar	4-8
3- Toplu Bilgiler	9
4- Personel Durumu	10-24
5- Personel Harcamaları	25-26
6- Personel Bilgileri	27
<b>III- İŞLETME SONUÇLARI</b>	
1- İşletme Bütçesi ve Mali Durum	28-29
2- Üretici Çaylık Alanları ve İllere Göre Mubayaa	30
3- Yıllar İtibariyle Yaş Çay Alımı	31
4-Yıllar İtibariyle Yaş Çay Bedel Ödemeleri	32
5- Tedarik İşleri	33-36
6- Giderler	37
7- Taşıma ve Gümrükleme ( Stoklar Ayrıntısı )	38
8- Üretim ve Maliyetler	39-54
9- Satışlar	54-64
10- Mamul ve Yarı Mamul Stokları	64-67
11- Gelir ve Giderler	68
12- Emekli İşçi Tazminatları ve Ayrılan Fon	69-70
13- Yatırımlar	71
<b>IV- VARLIKLAR</b>	
1- Varlıklar İcmali	72
2- Hazır Değerler	73
3- Menkul Kıymetler	74
4- Ticari Alacaklar	75
5- Diğer Alacaklar	76
6- Stoklar	77
7- Diğer Dönen Varlıklar	77
8- Duran Varlıklar	78
9-Maddi Olmayan Duran Varlıklar	79
<b>V- KAYNAKLAR</b>	
1- Kaynaklar İcmali	80
2- Mali Ticari ve Diğer Borçlar	81
3- Alınan Avans, Ödenecek Vergi Yükümlülükler	82
4- Borç ve Gider Karşılıkları	83
5- Gelecek Aylara Ait Giderler	83
6- Öz Kaynaklar	84
7- İşletme Faaliyetleri Kar ve Zarar	85-86
8- Ödenek Takip ve Mukayese Tablosu	87-91
<b>VI- BİLANÇO</b>	
1- Bilanço, Aktif ve Pasif	92-93
<b>VII- GELİR</b>	
1- Kar-Zarar (Gelir Tablosu)	94-96
<b>VIII- EKLER</b>	<b>97-115</b>

## KURULUŞUMUZUN TARİHÇESİ, TÜRK EKONOMİSİNDEKİ YERİ VE GELİŞİMİ

Türkiye’de çayın yetiştirilmesi konusunda ilk çalışmalar 1888 yılında başlatılmış, zamanın Ticaret Nazırı İsmail Paşa aracılığıyla Çin’den getirilen tohumlar Bursa dolaylarında ekilmiş, fakat olumlu sonuç alınmamıştır.

Batum ve havalisinde incelemeler yapan heyette bulunan Halkalı Yüksek Ziraat Mektebi Müdür Vekili Ali Rıza ERTEN seyahat dönüşü 1917 yılında İktisat Vekaletine verdiği raporda, Batum ve havalisinde çay ve narenciye yetiştiğini, aynı ekolojik şartların bulunduğu Rize ve civarında da çay bitkisi ve narenciye yetiştirilmesini önermiştir. Bu raporun önceleri dikkate alınmamasına rağmen; 1924 yılında çıkartılan 407 sayılı kanun ile çay üretimi çalışmalarına başlanmıştır.

Çay tarımı deneme çalışmaları için Rize’de, Bahçe Kültürleri İstasyonu kurulmuş ve başına Ziraat Umum Müfettişi Zihni DERİN getirilmiştir. Deneme çalışmalarının olumlu sonuç vermesiyle 1937 yılında Sovyetler Birliği’nden, Gürcistan kökenli 20 Ton çay tohumu alınarak daha etkili çalışmalar yapılmış, 1939 yılında 30 Ton, 1940 yılında 20 Ton çay tohumu satın alınarak üreticilere dağıtılmıştır.

29 Mart 1940 tarihinde çıkartılan 3788 sayılı Çay Kanunu ile çay tarımı ve üreticisi desteklenmiştir. Çıkartılan Kararname ile Araklı’ dan Rus sınırına kadar, bölgedeki 30 bin dönümlük bir alan çay tarımı için ayrılmış ve Ziraat Bankası’ndan 5 yıl süre ile üreticilere faizsiz kredi verilmesi kararlaştırılmıştır. Elde edilen yaş çay yaprağı işlenerek Zihni DERİN tarafından kurulan atölyelerde ilk kuru çay elde edilmiştir. 1942 yılında çıkartılan 4223 Sayılı Kanunla çay ithali ve yurt içinde satılması devlet tekeline alınmıştır.

Giderek artan çay üretimi nedeniyle, fabrika kurulması sorunu ortaya çıkmış ve 1947 yılında 60 Ton/Gün kapasiteli ilk çay fabrikası Rize Fener Mahallesi’nde işletmeye açılmıştır. Üretimin artmasıyla 5684, 6133, 6757 Sayılı kanunlarla da çay üretimi teşvik edilmiş ve çay plantasyonları artırılmıştır.

Önceleri Tekel Genel Müdürlüğü’ nün faaliyet konusu içinde yer alan çay üretimi; 06.12.1971 tarihinde çıkartılan 1497 Sayılı Kanunla Çay Kurumu Genel Müdürlüğü’ne devredilmiştir. 08.06.1984 Tarih ve 233 Sayılı KHK ile Kuruluşumuz’ un ünvanı Çay İşletmeleri Genel Müdürlüğü ( ÇAYKUR ) olarak değiştirilmiştir.

2009 yılında 200.798 yaş çay üreticisi ile 758.513 dekar çaylık alanı kaydı vardır. 2009 yılında 47 adet tasnifli dökme kuru çay fabrikası ve 1 adet paketleme fabrikası, 2 adet Pazarlama ve Üretim Bölge Müdürlüğü mevcut olup, 111.652 ton siyah tasnifli dökme, 19 ton yeşil tasnifli dökme, toplam 106.908 ton tasnifli çay ve 106.795 ton paketli siyah çay, 113 ton paketli yeşil çay olmak üzere toplam 106.908 ton paketli çay üretimi gerçekleştirmiştir.

Fabrikaların imalat ve sistem kapasitelerini geliştirmeye ağırlık verilmiş ve 1973 yılında günde 2.732 ton yaş çay yaprağı işlenirken, teknolojik gelişmelerden de faydalanılması sonucu 2009 yılında bu rakam, 6.757 Ton / Gün’ e yükseltilmiştir.

04.12.1984 gün ve 3092 sayılı Çay Kanununun 1.maddesine göre; çay tekeli kaldırılmış, çay tarımı, üretimi, işlenmesi ve satışı serbest bırakılmıştır. Bunun sonucunda serbest çay piyasasında 300 civarında faaliyet gösteren işletme mevcuttur. Fakat bu sektörde gerekli olan yasal düzenlemelerin yetersizliği nedeniyle; iskansız ve ruhsatsız faaliyet gösteren özel işletmeler doğmuştur. Neticede üretilen çayların kalitesiz olmasına, kayıt dışı ekonomi ile üretilmesine sebebiyet verilmiştir.

Teşekkülümüz 3046 sayılı Yasanın 4060 sayılı Yasayla değişik 4. ve 3313 sayılı Yasayla değişik 10. maddeleri uyarınca 26 Kasım 2002 tarihinde Tarım ve Köyişleri Bakanlığının ilgili kuruluşu olmuştur.(27.11.2002 tarih ve 24949 sayılı Resmi Gazete’de yayımlanmıştır.)

## **II- İDARİ BÜNYE**

### **A- HUKUKİ DURUM**

#### **MEVZUAT**

Kuruluşumuz 440 sayılı İktisadi Devlet Teşekkülleri Kanununa göre 06.12.1971 tarih ve 1947 sayılı Çay Kurumu adı altında tüzel kişiliğe haiz faaliyetlerinde özerk ve sorumluluğu sınırlı bir İktisadi Devlet Teşekkülü olarak kurulmuştur. 01.03.1973 tarihinden itibaren Çay Kurumu genel Müdürlüğü adı altında fiilen faaliyete geçerek, 4233 Sayılı Kahve ve Çay İhisarı kanunu ve 3788 Sayılı Çay Kanunu ile Tekele verilen yetkiler Çay Kurumu’na devredilmiştir.

11.04.1983 tarihinde Kamu İktisadi Teşebbüsleri’nin yeniden düzenlenmesi Bakanlar Kurulu’nca kararlaştırılarak 60 Sayılı Kanun Hükmündeki Kararname 20.05.1983 tarihli Resmi Gazete’ de yayınlanarak yürürlüğe girmiştir.

Bu kararnamenin bazı maddeleri ise 19.10.1983 tarih ve 2929 Sayılı kanunla yeniden değişikliğe tabi tutulmuştur. 1497 Sayılı Çay Kurumu’ nun kuruluş kanunu, Kanun Hükmünde Kararname ile yeniden değişikliğe tabi tutulmuş, mevcut 2640, 3788 ve 4223 Sayılı kanunlar yürürlükten kaldırılarak 60 Sayılı Kanun Hükmündeki Kararname Hükümleri çerçevesinde faaliyette bulunmak üzere Çay İşletmeleri Genel Müdürlüğü adı altında bir Kamu İktisadi Kuruluşu kurularak Kuruluşumuzun hukuki bünyesi teşkilat yapısı ve organları ile ilgili hususlar yeniden düzenlenmiştir. Bunun yanı sıra, 08.06.1984 tarih ve 233 sayılı Kamu İktisadi Teşebbüsleri hakkındaki Kanun Hükmündeki Kararname ile 60 ve 112 sayılı K.H.K. yürürlükten kaldırılmıştır.

28.10.1984 tarihinde Çaykur’ un ana statüsü belirlenerek yeniden teşkilatlanmaya gidilmiştir. 04.12.1984 tarih ve 3092 sayılı kanunla çay ürününün tarımı, üretimi, işletmesi ve satışı serbest bırakılarak bu konuda özel sektörün çay fabrikası kurma ve işletmesi sağlanmıştır.

233 Sayılı K.H.K. çerçevesi içinde faaliyetlerini özel bir şekilde yürüten Kuruluşumuz, tüzel kişiliğe haiz sorumluluğu sermayesi ile sınırlıdır.

Kuruluşumuz, Gümrük ve Tekel Bakanlığı’na bağlı olarak 1973 yılında 1 Milyar sermaye ile faaliyete başlamış olup , muhtelif yıllarda sermayesi bir çok kez artırılmış ve son olarak Yüksek Planlama Kurulu’ nun 23.03.2009 tarih ve 2009 / T-4 Sayılı Kararı ile 594.413 Bin TL.’ye yükseltilmiştir.

233 sayılı K.H.K. hükümleri saklı kalmak şartı ile 28.10.1984 tarih ve 18559 sayılı Resmi Gazetede yayımlanan ÇAY İŞLETMELERİ GENEL MÜDÜRLÜĞÜ Ana Statüsü' nün 4. maddesinde ÇAY-KUR'un amaç ve faaliyet konuları;

Türkiye'nin Tarım Politikasına uygun olarak çay ziraatını geliştirmek, çay kalitesini ıslah etmek, işlenmesini teknik esaslara göre yürütmek, iç ve dış pazar isteklerini karşılamak üzere kuru çay üretmek, ithal etmek ve ihraç etmek, verimlilik esasına dayalı işletme politikasıyla sermaye birikimine yardım ederek yatırım kaynağı yaratmak amacıyla teşkil olunan ÇAY-KUR' un faaliyet konuları aşağıda gösterilmiştir.

- 1-Üreticilerden, işletmeye uygun nitelikteki çay yapraklarını satın almak,
- 2-Satın alınan çay yapraklarını işlemek ve değerlendirmek için teknolojik faaliyette bulunmak,
- 3-Ürettiği veya ithal ettiği kuru çayların iç ve dış pazar isteklerine uygun olarak harmanlanmasını, paketlenmesini ve pazarlanmasını sağlamak,
- 4-Yukarıdaki faaliyetlerle ilgili olarak;
  - A) Gerekli tesisleri kurmak ve işlemek,
  - B) Üretim faaliyetlerinden doğan yan ürünleri değerlendirmek ve yardımcı maddeler üretmek
  - C) Çay ürününün kalite ve veriminin ve işletme tekniğinin geliştirilmesi için gerekli araştırmaları yapmak, müessese ve labaruarlar kurmak, işletmek,
  - D) Gerekli madde ve araçları tedarik etmek,
  - E) Ticaretle işgal etmek ihracat ve ithalat yapmak,
  - F) Çay üreticilerinin kooperatifleşmesi için gerekli olan faaliyetlerde bulunmak, Çay Borsasına çay sanayicilerinin katılımında önderlik yapmak,
  - G) Çay eksperlerinin yetiştirilmesi için gerekli önlemleri almak,
  - H)Kuruluşun ihtiyacı için her türlü taşınır ve taşınmaz mal edinmek, kamulaştırma yapmak, aynı, sınai ve ticari haklar tesis etmek, bunlar üzerinde tasarrufta bulunmak,
  - İ) Mevzuat uyarınca verilen diğer görevleri yerine getirmek,
- 5- İstihdam geliştirme çalışmaları kapsamında düzenlenen beceri kazandırma programlarının uygulanmasını sağlar,
- 6-Kurulmuş ve kurulacak küçük ve orta büyüklükteki özel kuruluşlara idari ve teknik alanlarda rehberlik yapar şeklinde belirtilmiştir.

ÇAY-KUR bu amaç ve faaliyetlerini doğrudan doğruya ve müessese, bağlı ortaklık, iştirak ve diğer birimleri eliyle yerine getirir. ÇAY-KUR' un amaç ve faaliyet konuları Yüksek Planlama Kurulu kararı ile değiştirilebilir.

## B - ORGANLAR

### 1- TEŞKİLATIN YAPISI

Çaykur' un 2009 yılında merkez teşkilatı Genel Müdür ve 3 yardımcısının yönetiminde, Teftiş Kurulu, Hukuk Müşavirliği, Savunma Sekreterliği ve 12 Daire Başkanlığından oluşmaktadır.

Taşra teşkilatı ise 47 yaş çay işleme fabrikası, 1 paketleme fabrikası, 2 pazarlama ve üretim bölge müdürlüğü, Atatürk Çay ve Bahçe Kültürleri Araştırma Enstitüsü, Anatamir Fabrikası ve 7 adet Pazarlama Müdürlüğünden oluşmaktadır.

### 2- YÖNETİM ORGANI

Çay İşletmeleri Genel Müdürlüğü' nün yönetim organı 233 sayılı KHK.' ye göre bir Genel Müdür, üç Genel Müdür Yardımcısı, ikisi ilgili Bakanın teklifi ile Bakanlık temsilcisi ve Hazine Müsteşarlığı'nı temsilen bir Yönetim Kurulu Üyesi olmak üzere yedi kişiden oluşmaktadır.

Yönetim Kurulumuz 2009 yılında 24 toplantı yapılmış toplam 119 karar almıştır.

### HUKUK MÜŞAVİRLİĞİ

Kuruluşumuzun her türlü etkinliklerinden yasal konular hakkında yöneticilerimizi aydınlatmak, Çaykur ile üçüncü kişiler arasında yasal, parasal vergi uyumsuzlukları ve cezai neticeler doğurabilecek ilişkilerde kuruluşumuzun çıkarlarını koruyucu anlaşmazlıkları önleyici, yasal önlemler olarak anlaşmaların bu esaslar çerçevesinde yapılmasında yardımcı olan müşavirliğimiz ayrıca bu faaliyet döneminde icra ve kaçakçılık konularında da faaliyetlerini sürdürmüştür.

2009 yılında bir adet 1. Hukuk Müşaviri, iki adet Hukuk Müşaviri, 4 Avukat,1 uzman, 2 şef, 2 işçi ve 8 Pazarlama Bölge Müdürlüğünde 9 adet hizmet alım sözleşmeli Avukat olmak üzere 21 personelle çalışmalarını yürüten Müşavirliğimiz, faaliyet dönemi içinde, Hukuk, İş, İdari, Ceza ve İcra olarak 1.182 dava takip edilmiştir. Takip edilen davalardan 217 adeti sonuçlandırarak 965 davayı bir sonraki yıla bırakmıştır.

### TEFTİŞ KURULU

Çaykur merkez ve taşra teşkilatlarında kanun, kararname, tüzük, yönetmelik, yönetim kurulu kararları, tamimler ve genel müdürlük emirleriyle konmuş kuralların uygulama şekilleri ve personelin çalışma durumları hakkında genel müdür adına teftiş inceleme ve soruşturma yapan Teftiş Kurulu 2009 yılında 14 fiili personeli ile çalışmalarını yürütmüştür.

<b>RAPORLAR</b>	<b>2008'den Devreden Adet</b>	<b>2009 Yılında Ele Alınan Adet</b>	<b>Toplam</b>	<b>2009'de Sonuçlanan Adet</b>	<b>2009 Yılına Devreden Adet</b>
Tahkikat Raporu	3	29	32	30	2
Teftiş Raporu	2	24	26	26	
İnceleme Raporu	-	2	2	2	
Teklif Raporu	-	-	-		
Ara Rapor					
<b>Toplam</b>	<b>5</b>	<b>55</b>	<b>60</b>	<b>58</b>	<b>2</b>

**ÖZEL KALEM MÜDÜRÜ**

Genel Müdürlüğe bağlı olarak 2009 yılında 19 fiili personeli ile görevini yürütmüştür.

**YÖNETİM KURULU BÜRO MÜDÜRLÜĞÜ**

Genel Müdürlüğe bağlı olarak, 2009 yılında 1 Şube Müdürü ve bir tekniker ile görev yürütülmüştür.

**SAVUNMA SEKRETERLİĞİ**

Kuruluşumuz sivil savunma görevini, 2009 yılında 2 personeli ile yürütmüştür.

**PERSONEL DAİRESİ BAŞKANLIĞI**

Kuruluşumuza bağlı olarak çalışan işletme ve ünitelerdeki personelin işe alımı ve görevlerinde ilerlemeleriyle özlük işlerinin tatbiki, personelin eğitim ve görevleriyle ilgili çalışmalarını belli kanun, yönetmelik ve talimatlarla bir esasa bağlamak için çalışan daire başkanlığı 2009 yılında 19 fiili personeli ile çalışmalarını yürütmüştür.

**MUHASEBE VE MALİ İŞLER DAİRESİ BAŞKANLIĞI**

Kuruluşumuz merkez ve ünite birimlerinin bütçe, bilanço, mali ve diğer konularda çalışmalarını kanun ve mevzuatlar doğrultusunda yürütür. Muhasebe konularında uygulama birliğinin sağlanması için tüm birimlere yıl içinde muhasebe, ambar ve kasa mevzuatları hakkında gerekli eğitimi vererek, ihtiyaca cevap verecek yönde çalışmalarını 2009 yılında 17 personeli ile yürütmüştür.

**SATINALMA DAİRESİ BAŞKANLIĞI**

Kuruluşumuzun işletme ve yatırım faaliyetlerinin gerektiği alım ve satım işlerini kanun ve mevzuatlarımız doğrultusunda yürüten Daire Başkanlığı 2009 yılında çalışmalarını 12 fiili personeli ile yürütmüştür.

**PAZARLAMA DAİRESİ BAŞKANLIĞI**

Kuruluşumuzun pazarlama politikasını yürütmek ve gerçekleştirmeye çalışan Daire Başkanlığı 2009 yılında çalışmalarını 8 fiili personel ile yürütmüştür.

**ÇAY TARIM DAİRESİ BAŞKANLIĞI**

Çaykur yararına olarak bölgede mevcut çay bahçelerini ıslah etmek, yaş çay mubayaasını belli esaslar dahilinde sağlamak, mevcut üreticileri iyi çay yetiştirme ve mubayaası hususunda eğitmek, alım merkezlerinin kontrol işleri ile bu hususta diğer çalışmaları merkez ve taşra teşkilatı ile birlikte faaliyet gösteren bu daire çalışmalarını 2009 yılında 11 fiili personelle yürütmüştür.

## **İŞLETME VE ÜRETİM DAİRESİ BAŞKANLIĞI**

Çaykur yararına mevcut üretimin planlanması, işletmelerin koordineli bir şekilde çalışmalarının temini, stokların kontrolü ve çay dağıtımının düzenli bir şekilde yürütülmesi gibi hizmetleri merkezde 2009 yılında 15 personel ile yürütmüştür.

## **PROJE VE İNŞAAT DAİRESİ BAŞKANLIĞI**

Kuruluşumuzun yararına planlama, proje, inşaat kontrol ve tamirat işlerini 2009 yılında 13 fiili personel ile yürütmüştür.

## **MAKİNE DAİRESİ BAŞKANLIĞI**

Çaykur'un makine işleriyle ilgili tüm işlemlerin programlanmasını ve gerçekleştirilmesini sağlamak amacıyla çalışmalarını sürdüren bu daire 2009 yılında 7 fiili personeli ile mevcut işleri yürütmüştür.

## **ENERJİ DAİRESİ BAŞKANLIĞI**

Enerji Dairesi Başkanlığı 2009 yılındaki çalışmalarını 7 fiili personeli ile yürütmüştür.

## **ARAŞTIRMA PLANLAMA KOORDİNASYON DAİRESİ BAŞKANLIĞI**

Kuruluşumuz'un geleceğine yönelik yeni projeler geliştirip, programlanmış projeleri geliştirmek, yatırımların yatırım planları çerçevesinde planlanıp programlanmasını sağlamak, görev ve yetkileri dahilinde deneme ve istatistiksi bilgileri elde etme konularında ilgili çalışmaları 2009 yılında 14 fiili personeli ile yürütmüştür.

## **İDARİ ve SOSYAL İŞLER DAİRESİ BAŞKANLIĞI**

Merkez Teşkilatı sosyal tesislerin yönetimi, emniyeti, temizliği, bakım onarım işleri ile haberleşme, arşiv, sağlık, eğitim ve basınla ilgili kuruluşumuza yönelik konularda çalışmalar yapan bu daire 2009 yılında 16 fiili personeli ile görevini yürütmüştür.

## **BİLGİ İŞLEM DAİRESİ BAŞKANLIĞI**

2008 Yılında 2008/13160 Sayılı Bakanlar Kurulu Kararı ile Bilgi İşlem Dairesi Başkanlığı kurulmuştur. Teşekkülün bilgisayar alt yapısını oluşturarak, yazılım ve donanım konusunda tüm daire başkanlıkları ve taşra birimlerine hizmet vermek üzere 11 fiili personelle işlemlerini yürütmektedir.

## ÇAY İŞLETMELERİ GENEL MÜDÜRLÜĞÜ

### YÖNETİM KURULU VE GENEL MÜDÜR YARDIMCILARI

Adı Soyadı Unvanı	Temsil Ettiği Bakanlık veya Kuruluş	Teşekküldeki Görevi veya Mesleği	Görevli Bulunduğu Süre	
			Başlama Tarihi	Ayrılış Tarihi
Ekrem YÜCE <i>Yönetim Kurulu Başkanı</i>	Çay İşletmeleri Genel Müdürlüğü	Genel Müdür	7.10.2003	Devam Ediyor
Yunus KALDIRIM <i>Yönetim Kurulu Üyesi</i>	Çay İşletmeleri Genel Müdürlüğü	Genel Müdür Yrd.	10.7.2003	Devam Ediyor
Süleyman PINARBAŞ <i>Yönetim Kurulu Üyesi</i>	Çay İşletmeleri Genel Müdürlüğü	Genel Müdür Yrd.	25.8.2008	Devam Ediyor
<i>Dr. Turgay TURNA Genel Müdür Yardımcısı</i>	Çay İşletmeleri Genel Müdürlüğü	Genel Müdür Yrd.	29.1.2004	Devam Ediyor
<i>Maksut METE Yönetim Kurulu Üyesi</i>	T.C.Başbakanlık Hazine Müsteşarlığı	Gümrük Müsteşarı	11.2.2009	Devam Ediyor
<i>Nizamettin EKİNCİ Yönetim Kurulu Üyesi</i>	Tarım ve Köy İşleri Bakanlığı	Personel Gen. Müdürü	19.9.2008	Devam Ediyor
<i>Ali KARACA Yönetim Kurulu Üyesi</i>	Tarım ve Köy İşleri Bakanlığı	TÜGEM Gen.Müdürü	11.3.2008	Devam Ediyor



## ÇAY İŞLETMELERİ GENEL MÜDÜRLÜĞÜ ANA ORGANİZASYON ŞEMASI

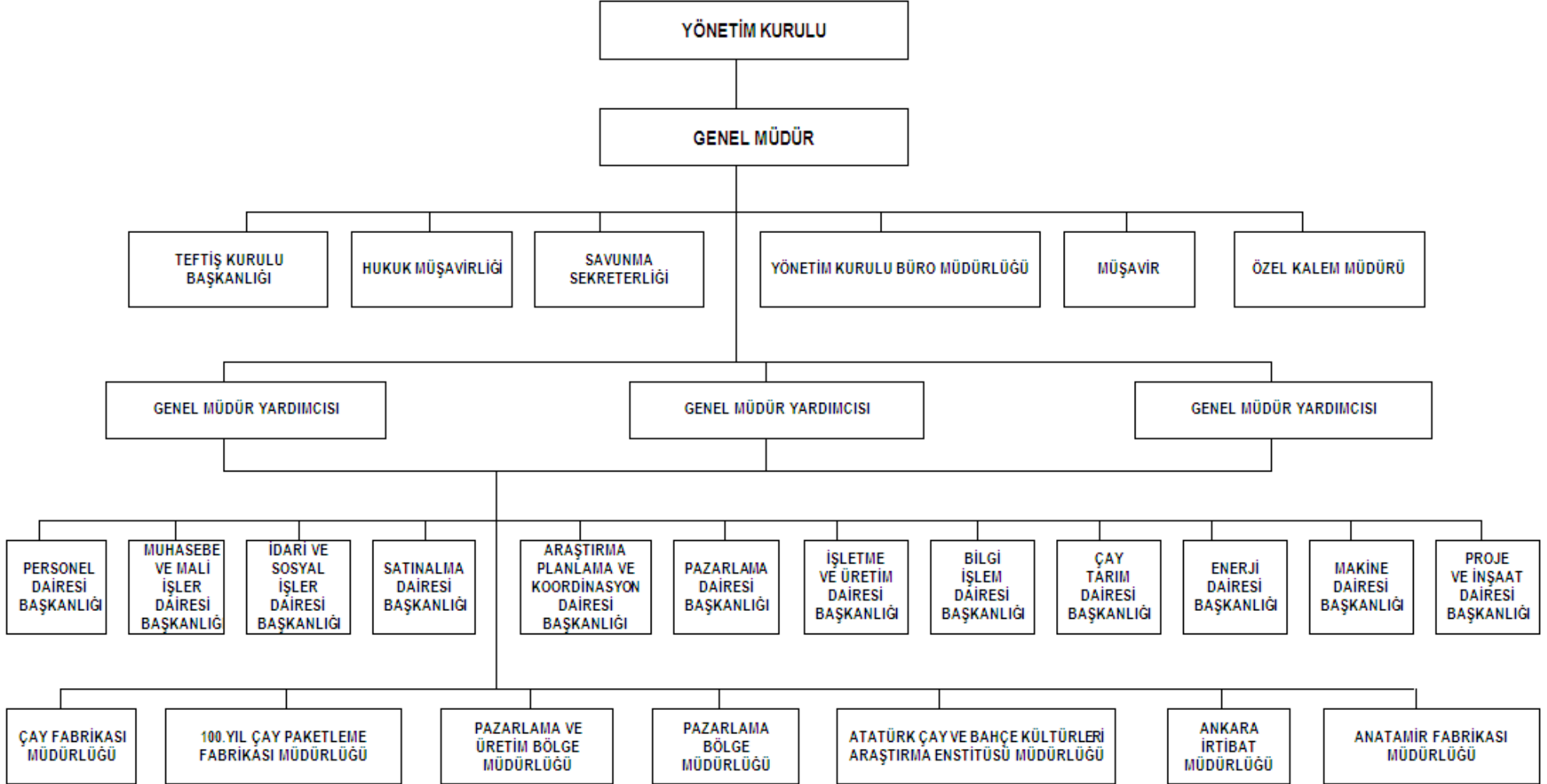

## TOPLU BİLGİLER

TOPLU BİLGİLER	ÖLÇÜ	2003	2004	2005	2006	2007	2008	2009	Son İki Yıl Farkı	Artış %
Esas Sermaye	BİN YTL	460.000	469.413	469.413	469.413	469.413	469.413	594.413	125.000	26,63
Ödenmiş Sermaye	"	410.402	468.492	465.181	465.181	465.181	465.181	590.181	125.000	26,87
Öz kaynaklar	"	220.872	401.832	441.657	473.915	483.592	474.760	576.552	101.792	21,44
Yabancı kaynaklar	"	166.910	100.400	55.597	53.209	198.621	357.176	342.519	(14.657)	(4,10)
Finansman Giderleri	"	4.924				1.218	8.572	15.591	7.019	81,88
Maddi Dur.Var. (Edin. Değeri)	"	120.324	408.106	411.532	422.528	426.164	431.354	432.972	1.618	0,38
Maddi Dur.Var. Birikmiş Amor.	"	59.141	285.221	294.144	300.135	307.868	312.658	321.160	8.502	2,72
Maddi Olmy.Duran Varl. (Edinme)	"		2.265	2.371	2.588	3.105	3.268	7.128	3.860	118,12
Maddi Olmy.Duran	"		862	1.129	1.470	1.889	2.212	2.495	283	12,79
Yatırımlar İçin Yapı.Nakdi	"	1.804	3.897	4.249	14.596	5.556	10.001	6.894	(3.107)	(31,07)
Yatırım Gerçekleşme Oranı ( Nakdi)	%	42	50	43	87	65	52	55	3	5,77
İştiraklere Ödenen Sermaye	BİN YTL	2.458	2.342	2.342	2.342	2.342	2.342	2.526	184	7,86
Yaş Çay alım Miktarı	Ton	517.078	586.929	603.512	627.205	658.629	650.094	593.538	(56.556)	(8,70)
Tüm Alım Tutarı	BİN YTL	255.714	326.269	377.520	440.020	508.733	584.482	576.731	(7.751)	(1,33)
Başlıca Mal ve Hiz. Üretim Miktar										
- Tasnifli Siyah Çay	Ton	91.435	107.335	109.798	115.181	121.707	123.804	111.652	(12.152)	(9,82)
-Tasnifli Yeşil Çay	"			201	70	13	19	19		
- Paketli Siyah Çay	"	109.706	114.922	111.532	111.789	115.103	111.374	106.795	(4.579)	(4,11)
-Paketli Yeşil Çay	"		142	113	49	70	88	113	25	28,41
Tüm Üretim Tutarı	BİN YTL	433.806	523.691	586.815	657.152	771.574	867.693	861.639	(6.054)	(0,70)
Üretim Kapasitesi ( Yaş Yaprak )	Ton/Gün	6.800	6.465	6.465	6.465	6.595	6.677	6.757	80	1,20
Kapasiteden yararlanma Oranı	%	79	89	89	89	89	88	83	(5)	(5,62)
Üretim Verimliliği ( Randıman )	"	17,68	18,26	18,20	18,35	18,48	19,05	18,80	(0,25)	(1,35)
Çay Satış Miktarı	Ton	110.372	115.091	116.076	117.034	116.324	107.530	109.808	2.278	2,12
Net Satış Tutarı	BİN YTL	468.499	601.528	667.748	747.941	815.963	854.058	950.309	96.251	11,27
Stoklar :										
- İlk Madde ve Malzeme	BİN YTL	10.785	12.268	12.561	19.204	14.882	17.547	21.142	3.595	20,49
- Yarı ve Ara Mamul (Siyah)	Ton	78.244	65.545	59.882	62.053	67.908	79.787	83.683	3.896	4,88
- Yarı ve Ara Mamul (Siyah)	BİN YTL	208.428	230.941	259.827	302.847	371.588	486.838	559.682	72.844	14,96
- Yarı ve Ara Mamul (Yeşil)	Ton		102	223	287	225	154	67	(87)	(56,49)
- Yarı ve Ara Mamul (Yeşil)	BİN TL		817	1.499	2.260	1.828	1.337	628	(709)	(53,03)
- Siyah Çay Mamul	Ton	4.959	8.191	7.550	2.976	1.891	5.799	2.899	(2.900)	(50,01)
- Siyah Çay Mamul	BİN YTL	20.629	37.152	39.186	16.911	14.339	41.765	22.884	(18.881)	(45,21)
- Yeşil Çay Mamul	Ton		1	57	25	28	32	46	14	43,75
- Yeşil Çay Mamul	BİN YTL		26	522	246	323	422	705	283	67,06
Memur (Ortalama)	Kişi	439	406	395	375	454	475	475		
Sözleşmeli (Ortalama)	"	737	646	590	633	875	834	792	(42)	(5,04)
İşçi (Ortalama)	"	7.790	8.641	8.601	8.696	9.579	8.010	8.772	762	9,51
Personel İçin Yapılan Tüm Giderler	BİN YTL	179.533	199.371	208.352	222.278	252.065	306.026	326.102	20.076	6,56
Cari Yıla İlişkin	"									
- Memurlar İçin Yapılan Gider	"	9.579	10.260	10.669	11.456	12.767	16.126	18.462	2.336	14,49
- Memur Başına Aylık Ortalama	"	1.818	2.106	2.250	2.546	2.338	2.794	3.224	430	15,39
- Sözleşmeliler İçin Yapılan Gider	"	12.816	12.183	11.673	12.331	14.568	13.638	24.483	10.845	79,52
- Sözleşmeli Başına Aylık Ort. Gid.	"	1.326	1.572	1.648	1.623	1.387	1.384	2.576	1.192	86,13
- İşçiler İçin Yapılan Gider	"	199.180	176.908	185.985	198.491	224.731	252.431	260.955	8.524	3,38
- İşçi Başına Aylık Ortalama Gid.	"	1.692	1.706	1.802	1.902	1.955	2.774	2.898	124	4,47
Tahakkuk Eden Vergiler	BİN YTL	20.536	28.990	30.143	29.119	34.203	29.814	35.271	5.457	18,30
GSYİH' ya Katkı ( Üretici Fiyatlı )	"	120.450	244.643	273.772	260.261	287.166	315.549	333.467	17.918	5,68
GSYİH' ya Katkı ( Alıcı Fiyatlı )	"	116.309	261.262	303.915	294.261	351.880	345.363	368.738	23.375	6,77
GSMH'ya Katkı ( Alıcı Fiyatlarıyla )	"	116.300	261.249	290.163	294.261	351.880	345.363	368.738	23.375	6,77
Faaliyet Karlılığı (Öz Kaynak Yön. )	%	5,10	17,70	12,70	8,50	4,97	6,14	5,39	(0,75)	(12,21)
Mali Karlılık (Öz Kaynak Yön. )	%		6,50	11,90	6,80	2,00				
İktisadi Karlılık	%		4,90	10,10	6,30	1,64				
Zararlılık	%	48,0					1,86	4,03	2,17	116,67
Faaliyet Karı veya Zararı	BİN YTL	7.296	65.701	107.596	40.492	24.052	29.144	31.064	1.920	6,59
Dönem Karı – Zararı	"	(68.341)	24.061	50.023	32.258	9.677	(8.832)	(23.209)	(14.377)	162,78
Bilanço Zararı	"	245.500	198.182	148.159	115.901	106.223	115.055	138.264	23.209	20,17

## C-PERSONEL DURUMU

## TEŞEKKÜLÜMÜZÜN 2009 YILI KADROLARI İLE ORTALAMA YIL SONU SAYI

Personel	2008		2009		
	Çalışan Personel		Norm Kadro	Program Kadro	Çalışan
	Ortalama Kişi	Yıl Sonu Kişi	Sayı	Sayı	Ortalama Kişi
A - Memurlar					
1- Genel idare hizmetleri	475	481	616	516	475
2- Teknik hizmetler	-	-	-	-	-
3- Sağlık hizmetleri	-	-	-	-	-
4- Eğitim ve öğretim hizmetleri	-	-	-	-	-
5- Avukatlık hizmetleri	-	-	-	-	-
- Yardımcı hizmetler	-	-	-	-	-
Toplam (A)	475	481	616	516	475
B - Sözleşmeliler					
1- 399 Sayılı KHK'ye göre çalışanlar	834	821	1.665	1.465	792
2- 657 Sayılı Kanuna göre çalışanlar	-	-	-	-	-
3- Diğer sözleşmeliler	-	-	-	-	-
Toplam (B)	834	821	1.665	1.465	792
C - İşçiler					
1- Sürekli İşçiler					
a) Aylıklılar	3.760	3.686	4.375	3.686	3.634
b) Gündelikçiler (saat ücretliler)					
2- Geçici işçiler	4.250		10.085	4.690	3.871
Toplam ( C )	8.010	3.686	14.460	8.376	7.505
Genel toplam (A+B+C)	9.319	4.988	16.741	10.357	8.772
Taşeron işçiler	63	63			55

## LARI

Personel
Yıl Sonu Kişi
469
-
-
-
469
793
-
-
793
3.501
98
3.599
4.861
55

## MEMUR VE SÖZLEŞMELİ PERSONELİN TEŞKİLAT İÇİNDE DAĞILIMI

	Ünite Adı	2008	2008	2009	2009
		KADRO	ÇALIŞAN	KADRO	ÇALIŞAN
	A - M E R K E Z	SAYISI	KİŞİ	SAYISI	KİŞİ
1	Genel Müdürlük	4	4	4	4
2	Özel Kalem	20	20	19	19
3	Yön.Kur.Büro Müdürlüğü	1	1	1	1
4	Teftiş Kurulu Başkanlığı	14	14	14	14
5	Hukuk Müşavirliği	9	9	9	9
6	Savunma Sekreterliği	2	2	2	2
7	İdari ve Sos.İşl.D.Bşk.lığı	15	15	16	16
8	Personel Dai.Başkanlığı	18	18	18	18
9	Muhasebe ve Mali İşl.D.Bşk.	17	17	17	17
10	Pazarlama Dai.Başkanlığı	10	10	8	8
11	Satınalma Dai.Başkanlığı	12	12	12	12
12	A.P.K.Dai.Başkanlığı	15	15	14	14
13	Bilgi İşlem Da.Başkanlığı	9	9	11	11
14	Çay Tarım Dai.Başkanlığı	11	11	11	11
15	İşletme ve Ürt.Dai.Başkanlığı	14	14	15	15
16	Makina Dai.Başkanlığı	7	7	7	7
17	Enerji Dairesi Başkanlığı	7	7	7	7
18	Proje ve İnş.Dai.Başkanlığı	14	14	13	13
	<b>Genel Müdürlükte bloke kadrolar</b>	<b>689</b>	<b>689</b>	<b>719</b>	<b>719</b>
	<b>TOPLAM (A)</b>	<b>888</b>	<b>888</b>	<b>917</b>	<b>917</b>
	<b>B - Kuruluşa Bağlı İşletmeler</b>				
1	46 Adet Çay Fabrikası Müd.lükleri	921	921	895	895
2	Araştırma Müdürlüğü	17	17	17	17
3	Anatamir Fabrikası Müdürlüğü	19	19	18	18
4	100. Yıl Çay Pak.Fab.Müdürlüğü	19	19	18	18
5	Ankara İrt.Müdürlüğü	4	4	3	3
6	Ankara Paz.ve Üretim Böl.Müd.	25	25	24	24
7	Diyarbakır Paz.Böl.Müdürlüğü	11	11	11	11
8	Erzurum Paz.Böl.Müdürlüğü	7	7	9	9
9	İstanbul Paz.ve Üretim Böl.Müdürlüğü	23	23	18	18
10	İzmir Paz.Böl.Müdürlüğü	12	12	13	13
11	Kayseri Paz.Böl.Müdürlüğü	14	14	12	12
12	Mersin Paz.Böl.Müdürlüğü	11	11	10	10
13	Rize Paz.Böl.Müdürlüğü	9	9	6	6
14	Samsun Paz.Böl.Müdürlüğü	11	11	10	10
	<b>TOPLAM (B)</b>	<b>1.103</b>	<b>1.103</b>	<b>1.064</b>	<b>1.064</b>
	<b>GENEL TOPLAM</b>	<b>1.991</b>	<b>1.991</b>	<b>1.981</b>	<b>1.981</b>

A - MERKEZ	2008 YILI			2009 YILI		
	I SAYILI KAD.PER.	II SAYILI SÖZ.PER.	TOPLAM PER.ADEDİ	I SAYILI KAD.PER.	II SAYILI SÖZ.PER.	TOPLAM PER.ADEDİ
Genel Müdürlük	4		4	4		4
Özel Kalem	20		20	19		19
Yön.Kur.Büro Müdürlüğü	1		1	1		1
Teftiş Kurulu Başkanlığı	14		14	14		14
Hukuk Müşavirliği	3	6	9	3	6	9
Savunma Sekreterliği	2		2	2		2
İdari ve Sos.İşl.D.Bşk.lığı	6	9	15	6	10	16
Personel Dai.Başkanlığı	6	12	18	6	12	18
Muhasebe ve Mali İşl.D.Bşk.	7	11	18	6	11	17
Pazarlama Dai.Başkanlığı	6	3	9	5	3	8
Satınalma Dai.Başkanlığı	4	8	12	4	8	12
A.P.K.Dai.Başkanlığı	7	8	15	6	8	14
Bilgi İşlem Da.Başkanlığı	4	5		4	7	11
Çay Tarım Dai.Başkanlığı	5	6	11	5	6	11
İşletme ve Ürt.Dai.Başkanlığı	4	10	14	5	10	15
Makina Dai.Başkanlığı	4	3	7	5	2	7
Enerji Dairesi Başkanlığı	4	3	7	4	3	7
Proje ve İnş.Dai.Başkanlığı	5	9	14	5	8	13
<b>TOPLAM</b>	<b>106</b>	<b>93</b>	<b>199</b>	<b>104</b>	<b>94</b>	<b>198</b>
<b>B - TAŞRA</b>						
Araştırma Müdürlüğü	7	10	17	7	10	17
Anatamir Fabrikası Müdürlüğü	5	14	19	6	12	18
100.Yıl Çay Pak.Fab.Müdürlüğü	8	11	19	8	10	18
Ambarlık Çay Fabrikası	6	12	18	6	15	21
Araçlı Çay Fabrikası	8	22	30	8	22	30
Ardeşen Çay Fabrikası	4	29	33	4	28	32
Arhavi Çay Fabrikası	5	16	21	7	13	20
Aşıklar Çay Fabrikası	6	11	17	6	11	17
Azıklı Çay Fabrikası	7	8	15	7	7	14
Bölümlü Çay Fabrikası	6	17	23	7	14	21
Büyükköy Çay Fabrikası	6	9	15	4	9	13
Camıdağı Çay Fabrikası	7	14	21	6	12	18
Cumhuriyet Çay Fabrikası	5	15	20	8	13	21
Çamlı Çay Fabrikası	6	17	23	6	17	23
Çayeli Çay Fabrikası	7	12	19	5	17	22
Çiftlik Çay Fabrikası	6	7	13	6	5	11
Derepazarı Çay Fabrikası	7	13	20	6	9	15
Eskipazar Çay Fabrikası	7	11	18	7	12	19
Fındıklı Çay Fabrikası	5	17	22	5	17	22
Gündoğdu Çay Fabrikası	7	12	19	7	12	19
Güneysu Çay Fabrikası	5	14	19	5	16	21
Hayrat Çay Fabrikası	7	17	24	6	19	25
Hemşin Organik Çay Fabrikası				3	8	11
Hopa Çay Fabrikası	6	12	18	6	11	17
İşikli Çay Fabrikası	6	7	13	4	7	11
İyidere Çay Fabrikası	6	16	22	6	15	21
Kalecik Çay Fabrikası	5	9	14	6	8	14
Kalkandere Çay Fabrikası	5	12	17	3	12	15
Karaca Çay Fabrikası	5	15	20	5	16	21
Kemalpaşa Çay Fabrikası	5	10	15	5	12	17
Kendirli Çay Fabrikası	7	6	13	6	4	10
Kirazlık Çay Fabrikası	8	15	23	7	15	22
Melyat Çay Fabrikası	7	14	21	7	14	21
Muratlı Çay Fabrikası	6	9	15	5	8	13
Musadağı Çay Fabrikası	7	11	18	7	11	18
Of Çay Fabrikası	8	20	28	8	17	25
Ortapazar Çay Fabrikası	8	11	19	6	11	17
Pazar Çay Fabrikası	5	19	24	4	15	19
Pazarköy Çay Fabrikası	8	9	17	8	7	15
Sabuncular Çay Fabrikası	6	11	17	7	11	18
Salarha Çay Fabrikası	9	13	22	9	16	25
Selimiye Çay Fabrikası	7	10	17	7	9	16
Sürmene Çay Fabrikası	6	30	36	6	29	35
Taşçılar Çay Fabrikası	6	11	17	5	10	15
Taşlıdere Çay Fabrikası	6	17	23	7	11	18
Tersane Çay Fabrikası	6	15	21	7	12	19
Tirebolu Çay Fabrikası	9	19	28	9	17	26
Ulucami Çay Fabrikası	6	11	17	8	13	21
Veliköy Çay Fabrikası	8	5	13	7	6	13
Z.Derin Çay Fabrikası	8	15	23	7	11	18
Ankara İrt.Müdürlüğü	3	1	4	3		3
Ankara Paz.Üretim Böl.Müd.	8	17	25	7	17	24
Diyarbakır Paz.Böl.Müdürlüğü	6	5	11	6	5	11
Erzurum Paz.Böl.Müdürlüğü	4	3	7	5	4	9
İstanbul Paz.üretim Böl.Müd.	9	14	23	6	12	18
İzmir Paz.Böl.Müdürlüğü	6	6	12	6	7	13
Kayseri Paz.Böl.Müdürlüğü	6	8	14	4	8	12
Mersin Paz.Böl.Müdürlüğü	6	5	11	6	4	10
Rize Paz.Böl.Müdürlüğü	6	3	9	5	1	6
Samsun Paz.Böl.Müdürlüğü	5	6	11	5	5	10
<b>TOPLAM</b>	<b>375</b>	<b>728</b>	<b>1.103</b>	<b>365</b>	<b>699</b>	<b>1.064</b>
<b>GENEL TOPLAM (A+B)</b>	<b>481</b>	<b>821</b>	<b>1.302</b>	<b>469</b>	<b>793</b>	<b>1.262</b>

	31/12/2009 TARİHİ İTİBARIYLA (A+B) TOPLAMI =	1262	
	I SAYILI CETVEL TOPLAMI (A+B) =	469	(Merkez 104, Taşra 365)
	II SAYILI CETVEL TOPLAMI (A+B) =	793	(Merkez 94, Taşra 699)
	III SAYILI CETVEL TOPLAMI (A+B) =		(Taşra -)

**Memur ve Sözleşmeli Personelin Hareketlerini Gösterir Çizelgeler**

<b>Giriş ve Çıkışlar</b>	<b>2008 Kişi</b>	<b>2009 Kişi</b>
Yıl başı mevcudu	1329	1302
Yıl içinde giren	28	26
Yıl içinde çıkan (-)	55	66
<b>Yıl sonu Mevcudu</b>	<b>1302</b>	<b>1262</b>

<b>Giriş Şekli</b>	<b>2008 Kişi</b>	<b>2009 Kişi</b>
Açıktan tayin	28	24
Naklen tayin (Müşterek Kararname ile)	-	-
Mahkeme Kararı ile gelen	-	-
Seçim Kanunu ile gelen	-	2
<b>TOPLAM</b>	<b>28</b>	<b>26</b>

<b>Çıkış Şekli</b>	<b>2008 Kişi</b>	<b>2009 Kişi</b>
İstifa	9	19
Başka Kuruluşa nakil	2	2
Emeklilik	41	42
Ölüm	1	1
Mahkeme Kararı gereği	-	-
Müstaî	-	-
Görevine Son	-	2
İş akdî fesh	-	-
Seçim Kanunu gereğince İstifa	2	
<b>TOPLAM</b>	<b>55</b>	<b>66</b>

## (I) Sayılı Cetvele Tabi Personelin Hareketlerini Gösterir Çizelgeler

<b>Giriş ve Çıkışlar</b>	<b>2008 Kişi</b>	<b>2009 Kişi</b>
Yıl başı mevcudu	454	461
Yıl içinde giren	52	13
Yıl içinde çıkan (-)	25	25
<b>Yıl sonu Mevcudu</b>	<b>481</b>	<b>449</b>

<b>Giriş Şekli</b>	<b>2008 Kişi</b>	<b>2009 Kişi</b>
Açıktan tayin	4	-
Naklen tayin(Müşterek Kararname ile)	-	-
Mahkeme Kararı ile gelen	-	-
Seçim Kanunu ile Gelen	-	1
(II ) Sayılı Sözleşme statüden gelen	48	12
<b>TOPLAM</b>	<b>52</b>	<b>13</b>

<b>Çıkış Şekli</b>	<b>2008 Kişi</b>	<b>2009 Kişi</b>
İstifa	1	-
Başka Kuruluşa nakil	1	-
Emeklilik	18	16
Ölüm	1	-
(II) Say.Söz.Statüye geçen	4	8
Görevine Son	-	1
<b>TOPLAM</b>	<b>25</b>	<b>25</b>

Bünye İçi Tayin: 62



## (II) Sayılı Cetvele Tabi Personelin Hareketlerini Gösterir Çizelgeler

<b>Giriş ve Çıkışlar</b>	<b>2008 Kişi</b>	<b>2009 Kişi</b>
Yıl başı mevcudu	875	821
Yıl içinde giren	28	33
Yıl içinde çıkan (-)	82	61
<b>Yıl sonu Mevcudu</b>	<b>821</b>	<b>793</b>

<b>Giriş Şekli</b>	<b>2008 Kişi</b>	<b>2009 Kişi</b>
Açıktan tayin	24	24
Naklen tayin		-
Seçim Kanunu ile gelen		1
(I) Say.Cet.gelen	4	8
(II) Say.Cet.gelen		
<b>TOPLAM</b>	<b>28</b>	<b>33</b>

<b>Çıkış Şekli</b>	<b>2008 Kişi</b>	<b>2009 Kişi</b>
İstifa	9	19
Başka Kuruluşa nakil	1	2
Emeklilik	23	26
Ölüm		1
Görevine Son		1
(I) Say.Cetvele giden	48	12
Seçim Kanunu gereği İstifa	1	
<b>TOPLAM</b>	<b>82</b>	<b>61</b>

## (III) Sayılı Cetvele Tabi Personelin Hareketlerini Gösterir Çizelgeler

<b>Giriş ve Çıkışlar</b>	<b>2008 Kişi</b>	<b>2009 Kişi</b>
Yıl başı mevcudu	-	-
Yıl içinde giren	-	-
Yıl içinde çıkan (-)	-	-
<b>Yıl sonu Mevcudu</b>		

<b>Giriş Şekli</b>	<b>2008 Kişi</b>	<b>2009 Kişi</b>
Açıktan tayin	-	-
Naklen tayin	-	-
<b>TOPLAM</b>	-	-

<b>Çıkış Şekli</b>	<b>2008 Kişi</b>	<b>2009 Kişi</b>
İstifa	-	-
Başka Kuruluşa nakil	-	-
Emeklilik	-	-
Ölüm	-	-
(II) Say.cetvele giden	-	-
<b>TOPLAM</b>		

**Memur ve Sözleşmeli Personelin Öğrenim Durumları**

<b>Öğrenim Dereceleri</b>	<b>2008 Kişi</b>	<b>2009 Kişi</b>
1 - Yüksek:		
- İktisadi ve Tic.İl.Akademisi	38	36
- Ziraat Fakültesi	381	378
- Diğer Fakülteler ve Yük.Okul	744	733
<b>TOPLAM</b>	<b>1163</b>	<b>1147</b>
2 - Lise vb.:		
- Lise	53	47
- Sanat Enst.ve diğerleri	70	55
3 - Ortaokul	16	13
- İlkokul		
- Belgesiz		
<b>TOPLAM</b>	<b>139</b>	<b>115</b>
<b>GENEL TOPLAM</b>	<b>1302</b>	<b>1262</b>

**Genel Müdürlük**  
**(I) Sayılı Cetvele Tabi Personelin Öğrenim Durumları**

Öğrenim Dereceleri	2008 Kişi	2009 Kişi
1 - Yüksek:		
- İktisadi ve Tic.İl.Akademisi	10	8
- Ziraat Fakültesi	19	19
- Diğer Fakülteler ve Yük.Okul	77	77
<b>TOPLAM</b>	<b>106</b>	<b>104</b>
2 - Lise vb.:		
- Lise	-	-
- Sanat Enst.ve diğerleri	-	-
3 - Ortaokul	-	-
- İlkokul	-	-
- Belgesiz	-	-
<b>TOPLAM</b>	<b>-</b>	<b>-</b>
<b>GENEL TOPLAM</b>	<b>106</b>	<b>104</b>

**Genel Müdürlük**  
**(II) Sayılı Cetvele Tabi Personelin Öğrenim Durumları**

Öğrenim Dereceleri	2008 Kişi	2009 Kişi
1 - Yüksek:		
- İktisadi ve Tic.İl.Akademisi		
- Ziraat Fakültesi	7	8
- Diğer Fakülteler ve Yük.Okul	62	62
<b>TOPLAM</b>	<b>69</b>	<b>70</b>
2 - Lise vb.:		
- Lise	11	10
- Sanat Enst.ve diğerleri	9	10
3 - Ortaokul	4	4
- İlkokul	-	-
- Belgesiz	-	-
<b>TOPLAM</b>	<b>24</b>	<b>24</b>
<b>GENEL TOPLAM</b>	<b>93</b>	<b>94</b>

**Taşra (Tüm Üniteler)**  
**(I) Sayılı Cetvele Tabi Personelin Öğrenim Durumları**

Öğrenim Dereceleri	2008 Kişi	2009 Kişi
1 - Yüksek:		
- İktisadi ve Tic.İl.Akademisi	28	28
- Ziraat Fakültesi	103	100
- Diğer Fakülteler ve Yük.Okul	242	236
<b>TOPLAM</b>	<b>373</b>	<b>364</b>
2 - Lise vb.:		
- Lise	-	-
- Sanat Enst.ve diğerleri	2	1
3 - Ortaokul	-	-
- İlkokul	-	-
- Belgesiz	-	-
<b>TOPLAM</b>	<b>2</b>	<b>1</b>
<b>GENEL TOPLAM</b>	<b>375</b>	<b>365</b>

**Taşra (Tüm Üniteler)**  
**(II) Sayılı Cetvele Tabi Personelin Öğrenim Durumları**

Öğrenim Dereceleri	2008 Kişi	2009 Kişi
1 - Yüksek:		
- İktisadi ve Tic.İl.Akademisi	-	-
- Ziraat Fakültesi	252	251
- Diğer Fakülteler ve Yük.Okul	363	358
<b>TOPLAM</b>	<b>615</b>	<b>609</b>
2 - Lise vb.:		
- Lise	42	37
- Sanat Enst.ve diğerleri	59	44
3 - Ortaokul	12	9
- İlkokul	-	-
- Belgesiz	-	-
<b>TOPLAM</b>	<b>113</b>	<b>90</b>
<b>GENEL TOPLAM</b>	<b>728</b>	<b>699</b>

**Taşra (Tüm Üniteler)**  
**(III) Sayılı Cetvele Tabi Personelin Öğrenim Durumları**

Öğrenim Dereceleri	2007 Kişi	2008 Kişi
1 - Yüksek:		
- İktisadi ve Tic.İl.Akademisi	-	-
- Ziraat Fakültesi	-	-
- Diğer Fakülteler ve Yük.Okul		
<b>TOPLAM</b>		
2 - Lise vb.:		
- Lise		
- Sanat Enst.ve diğerleri	-	-
3 - Ortaokul		
- İlkokul	-	-
- Belgesiz	-	-
<b>TOPLAM</b>		
<b>GENEL TOPLAM</b>		

**Daimi İşçilerin Giriş ve Çıkış Hareketleri Önceki Yıl İle Karşılaştırmalı  
Olarak Gösterilmiştir**

	<b>2008</b>	<b>2009</b>
<b>GİRİŞ VE ÇIKIŞLAR</b>	<b>KİŞİ</b>	<b>KİŞİ</b>
Yılbaşı mevcudu	3.878	3.686
Yıl içinde giren	10.566	9.838
Yıl içinde çıkan	10.758	9.925
Yıl sonu mevcudu	3.686	3.599

	<b>2008</b>	<b>2009</b>
<b>GİRİŞ NEDENLERİ</b>	<b>KİŞİ</b>	<b>KİŞİ</b>
- Açıktan tayin		
- Geçici ve mevsimlik işçilerin işe başlatılması	10.566	9.838
- Naklen tayin		
- Askerlik dönüşü		
- Göreve iade		
- Başka nedenler		
<b>TOPLAM</b>	<b>10.566</b>	<b>9.838</b>

	<b>2008</b>	<b>2009</b>
<b>AYRILIŞ NEDENLERİ</b>	<b>KİŞİ</b>	<b>KİŞİ</b>
- Emeklilik	826	797
-Malülen Emekli (Çalışamaz Raporlu)	2	
- Askere alınma		
- Ölüm	25	25
- Kendi isteğiyle ayrılma		
- İşten çıkarma	67	122
- Geçici ve mevsimlik işçilerin işten ayrılması	9.838	8.981
- Daimi kadroya alınan		
- Memur ve sözleşmeli statüye geçme		
- Başkaca nedenler		
<b>TOPLAM</b>	<b>10.758</b>	<b>9.925</b>



İŞÇİLERİN KIDEM DURUMU	2008 Kişi	2009 Kişi
1 Yıdan az		
1-5 Yıl	216	135
5-10 Yıl	1.735	1.355
10-15 Yıl	1.026	1.344
15-20 Yıl	535	612
20 Yıdan fazla	174	153
<b>TOPLAM</b>	<b>3.686</b>	<b>3.599</b>

### İŞÇİLERİN TEŞKİLAT İÇİNDE DAĞILIMI

İŞYERLERİ	2008 YILI				2009 YILI			
	PROGRAMLANAN		YIL SONU		PROGRAMLANAN		YIL SONU	
	İŞÇİ SAYISI		İŞÇİ SAYISI		İŞÇİ SAYISI		İŞÇİ SAYISI	
	DAİMİ	GEÇİCİ	DAİMİ	GEÇİCİ	DAİMİ	GEÇİCİ	DAİMİ	GEÇİCİ
<b>A- TEŞEKKÜL MERKEZ</b>	211		211		211		207	
<b>B- TEŞEKKÜLE BAĞLI BİRİMLER</b>								
46 Adet Çay Fabrikası	2.508	5.818	2.338		2.338	4.690	2.253	98
Ankara Üretim ve Pazarlama Müd.	117		108		108		104	
İstanbul Üretim ve Pazarlama Müd.	80		64		64		47	
100.Yıl Çay Pak. "	680		695		695		654	
Araştırma Enst.Müd.	56		55		55		56	
Anatamir Fab.Müd.	138		126		126		110	
Diyarbakır Pazarlama Bölge Müdürlüğü	13		13		13		6	
Erzurum Pazarlama Bölge Müdürlüğü	15		15		15		15	
İzmir Pazarlama Bölge Müdürlüğü	18		16		16		8	
Kayseri Pazarlama Bölge Müdürlüğü	11		11		11		10	
Mersin Pazarlama Bölge Müdürlüğü	7		8		8		9	
Samsun Pazarlama Bölge Müdürlüğü	22		26		26		22	
Bloke Kadrolar								
<b>Toplam ( B )</b>	<b>3.665</b>	<b>5.818</b>	<b>3.475</b>		<b>3.475</b>	<b>4.690</b>	<b>3.294</b>	<b>98</b>
<b>GENEL TOPLAM</b>	<b>3.876</b>	<b>5.818</b>	<b>3.686</b>		<b>3.686</b>	<b>4.690</b>	<b>3.501</b>	<b>98</b>

## 2009 YILI AYLAR İTİBARIYLA GERÇEKLEŞEN GEÇİCİ İŞÇİ İSTİHDAMI (ADAM/AY)

İŞYERLERİ	OCAK	ŞUBAT	MART	NİSAN	MAYIS	HAZR.	TEMZ.	AĞST.	EYLÜL	EKİM	KASIM	ARALIK	TOP.
Genel Müd.													
Çay Araşt.													
Anatamir													
İstanbul Üretim Paz.													
100.Yıl Pak.													
Ankara Üretim Paz.						1	1	1	1	1	1		6
Diyarbakır Paz.													
Erzurum Paz.													
İzmir Paz.													
Kayseri Paz.													
Mersin Paz.													
Samsun Paz.													
Ambarlık		3	3	3	66	189	189	189	188	106	3	2	941
Araklı		1	2	2	82	244	240	240	235	89	3	3	1.141
Ardeşen		3	3	3	145	325	322	317	315	229	6	4	1.672
Arhavi					97	229	228	228	211	35			1.028
Aşıklar		2	2	3	79	195	196	195	189	70	3	3	937
Azaklı		2	2	2	41	112	113	113	85	2	2	1	475
Bölümlü		1	2	2	68	189	187	185	183	45		1	863
Büyükköy		1	3	3	59	168	167	166	164	56	1	1	789
Camıdağı		3	3	3	75	216	219	219	209	47	6	5	1.005
Cumhuriyet		3	2	2	72	176	175	173	170	7	2	2	784
Çamlı		1	2	2	89	205	205	206	187	2	2	2	903
Çayeli		4	4	4	116	267	264	259	251	55	2	2	1.228
Çiftlik		3	1	2	63	179	178	176	125		1	1	729
Derepazarı		3	3	3	67	149	143	136	131		2	2	639
Eskipazar		1	2	2	65	152	152	149	103		1	1	628
Fındıklı		3	3	3	118	266	267	268	252	41	4	3	1.228
Gündoğdu		4	3	3	87	210	207	203	192	16	2	2	929
Güneysu		3	3	3	44	129	129	128	129	61		1	630
Hayrat		1	2	2	63	174	168	165	162	10	2	1	750
Hemşin					27	99	101	102	87	8	2	1	427
Hopa					124	280	282	279	262	42	4	4	1.277
Işıklı	1	3		1	79	170	170	168	166	14	6	6	784
İyidere	1	3	3	3	115	258	258	256	171	2	3	4	1.077
Kalecik	1	3	1	1	60	169	166	164	161	25			751
Kalkandere	1	3	3	3	75	218	218	217	211	27			976
Karaca		1	2	2	91	232	232	229	212	4	2	2	1.009
Kemalpaşa					100	215	211	263	247				1.036
Kendirli	1	3	3	3	55	155	149	146	149	5	3	3	675
Kirazlık	1	3	3	3	110	237	236	234	222	42	2	2	1.095
Melyat	1	3	2	3	94	202	204	203	200	31	5	6	954
Muratlı	4	1	2	4	75	270	268	264	259	145			1.292
Musadağı	1	2	2	1	59	164	163	163	159	65	1	1	781
Of		1	2	2	81	188	188	188	146	2	3	3	804
Ortapaazar	1	3	3	2	62	172	172	170	169	37	1	1	793
Pazar	1	3	3	3	115	258	258	258	248	53	2	2	1.204
Pazarköy	1	2	2	2	41	112	111	111	109	3	2	2	498
Sabuncular	1	3	3	3	70	186	187	186	185	77	3	3	907
Salarha	1	3	3	2	88	239	238	236	233	84	1	1	1.129
Selimiye	1	3	3	2	83	234	228	264	230	32	1	2	1.083
Sürmene		1	2	2	90	222	222	219	208	2	2	2	972
Taşçılar	1	3	3	2	79	232	231	230	226	75	1	1	1.084
Taşlıdere	1	3	3	3	59	141	141	143	103	4	4	5	610
Tersane	1	3	3	3	76	175	175	173	163	2	3	3	780
Tirebolu		1	1	1	76	224	224	221	205	19			972
Ulucami	1	3	3	3	51	137	139	140	138	89	2	2	708
Veliköy	1	3	2	2	58	153	153	149	147	6	2	2	678
Zihniderin	1	3	3	3	87	210	209	207	188	3	3	3	920
<b>Genel Top.</b>	<b>24</b>	<b>105</b>	<b>105</b>	<b>106</b>	<b>3.676</b>	<b>9.327</b>	<b>9.284</b>	<b>9.299</b>	<b>8.686</b>	<b>1.770</b>	<b>101</b>	<b>98</b>	<b>42.581</b>

**PERSONEL HARCAMALARI**

Personele Yapılan Harcamalar	2008		2009							
	Harcanan		Harcanan							
	Toplam Harcama TL	Kişi Başına Ayda Düşen TL	Ödeneğin Son Durumu TL	Esas Ücretler TL	Ek Ödemeler TL	Sosyal Giderler TL	Cari Yıl Toplamı TL	Geçmiş Yıla İlgili Ödeme ve Geri Alışlar TL	Toplam Harcama TL	Kişi Başına Ayda Düşen TL
A-Yönetim Kurulu Üyeleri ve Denetçil.(Kurum Dışı)	44.102		85.000	83.438			83.438		83.438	
B-Memurlar	17.105.652	2.829	18.763.300	5.776.204	8.530.802	4.072.028	18.379.034	1.301.959	19.680.993	3.224
C-Sözleşmeliler	14.361.643	1.363	24.495.700	19.244.011	1.839.877	3.398.920	24.482.808	322.670	24.805.478	2.576
D-İşçiler	274.514.857	2.626	262.476.000	139.755.108	60.025.653	61.173.995	260.954.756	20.576.979	281.531.735	2.898
<b>Toplam (A+B+C+D)</b>	<b>306.026.254</b>		<b>305.820.000</b>	<b>164.858.761</b>	<b>70.396.332</b>	<b>68.644.943</b>	<b>303.900.036</b>	<b>22.201.608</b>	<b>326.101.644</b>	
Geçen Yıl Toplamı	269.947.701		291.179.000	150.061.966	69.549.900	62.636.495	282.238.361	23.787.893	306.026.254	
Fark	<b>36.078.553</b>		<b>14.641.000</b>	<b>14.796.795</b>	<b>846.432</b>	<b>6.008.448</b>	<b>21.661.675</b>	<b>-1.586.285</b>	<b>20.075.390</b>	
Taşeron İşçil.için Yap.Har.		728					399.380			605

Not: 1- Taşeron işçi 55 kişidir.

**PERSONEL SOSYAL GİDERLERİ**

Sosyal Giderler	Memurlar		Sözleşmeliler		İşçiler		Toplam		Fark TL
	2008 TL	2009 TL	2008 TL	2009 TL	2008 TL	2009 TL	2008 TL	2009 TL	
A-Cari Yılla İlgili :									
1-Aile ve Çocuk Yardımı	322.500	345.050					322.500	345.050	22.550
2-Evlenme,Doğum ve Ölüm Yar.	6.487	744		7.114	19.889	14.650	26.376	22.508	(3.868,00)
3-Sosyal Yardım					6.372.434	6.181.835	6.372.434	6.181.835	(190.599,00)
4-Barındırma Giderleri									
5-Yedirme Yardımı					6.034.517	6.104.435	6.034.517	6.104.435	69.918
6-Giydirme Yardımı					466.473	698.824	466.473	698.824	232.351
7-Taşıma Giderleri					1.060.494	1.006.816	1.060.494	1.006.816	(53.678,00)
8-T.C.Emekli san.Kurum Karş.ve ek karş.	1.537.340	2.464.837	1.361.283	1.948.704			2.898.623	4.413.541	1.514.918
9-Emekli İkrami.İşten Ayr.Tazminatı					497.309	535.257	497.309	535.257	37.948
10-S.Sigortalar Primi İşveren Payı					34.622.438	25.872.541	34.622.438	25.872.541	(8.749.897,00)
11-İşsizlik Sigortası İşveren Payı					3.717.826	4.132.577	3.717.826	4.132.577	414.751
12- Genel Sağlık Sigortası İşveren Payı					3.575.106	13.748.236	3.575.106	13.748.236	10.173.130
13-Sağlık Giderleri	1.007.249	1.117.835	938.594	1.181.916	991.756	1.093.818	2.937.599	3.393.569	455.970
14-Eğitim Giderleri	49.155	61.881	27.828	34.073	9.277	24.155	86.260	120.109	33.849
15-Spor Giderleri					18.540		18.540		(18.540)
16-Dinlenme Kamp.ve Yap.Harcamalar									
17-Pers.Dern.ve Vakıf.yap.Yard.									
18-Ayni ve Nakti Başkaca Sos.Giderler									
<b>Toplam (A)</b>	<b>2.922.731</b>	<b>3.990.347</b>	<b>2.327.705</b>	<b>3.171.807</b>	<b>57.386.059</b>	<b>59.413.144</b>	<b>62.636.495</b>	<b>66.575.298</b>	<b>3.938.803</b>
B-Geçmiş Yıllarla İlgili :									
1-Emekliler İçin Ödenen Sos.Yard.Zammı					1.669.835	5.317	1.669.835	5.317	(1.664.518)
2-Emekli İkramiyesi İşten Ayrılma Taz.	923.660	1.301.277	723.852	322.670	20.467.117	19.383.445	22.114.629	21.007.392	(1.107.237)
<b>Toplam (B)</b>	<b>923.660</b>	<b>1.301.277</b>	<b>723.852</b>	<b>322.670</b>	<b>22.136.952</b>	<b>19.388.762</b>	<b>23.784.464</b>	<b>21.012.709</b>	<b>(2.771.755)</b>
<b>Genel Toplam</b>	<b>3.846.391</b>	<b>5.291.624</b>	<b>3.051.557</b>	<b>3.494.477</b>	<b>79.523.011</b>	<b>78.801.906</b>	<b>86.420.959</b>	<b>87.588.007</b>	<b>1.167.048</b>

## **PERSONEL BİLGİLER**

### **Personel Kadroları**

Yıl sonu itibari ile 469 memur, 793 sözleşmeli personel, 3.599 sürekli işçi istihdam edilmiştir.

Geçen yıla göre memurlarda 12 kişi , sözleşmeli personelde 28 kişi düşüş olmuştur. 2009 yılında sürekli işçi kadrosu yıl sonu itibari ile 3.599 kişi istihdam edilmiştir.

Geçici işçi kadrosunda yıl içinde 42.578 Adam/Ay kişi istihdam edilmiştir. Kadrolu işçi sayısı yılbaşı itibari ile 3.686 iken yıl içinde 87 kişi emekli olmuş, yıl sonunda 3.599 kişi kalmıştır.

### **Personel Giderleri**

2009 yılında personele yapılan cari yıl harcamaları geçen yıla göre %1 oranında azalarak 303.900.036 TL olmuştur. Ayrıca geçmiş yıllar ilgili olarak emekli işçilere 5.317 TL sosyal yardım zammı, tüm personele 21.007.392 TL kıdem tazminatı ödenmiştir.

Cari yıllar ilgili harcamaların %86'sı işçilere, %14'ü memur, sözleşmeli ve kuruluş dışı yönetim kurulu üyelerine aittir. Kişi başına ayda düşen harcamalar geçen yıla göre; memurlarda %13,97 , sözleşmelilerde %89, işçilerde ise %10,36 oranında artış gerçekleşmiştir.

### **Sosyal Konular ve Giderler**

Teşekkülümüzde istihdam edilen tüm personele 2009 yılında yapılan esas ve ek ödemelerin dışındaki sosyal giderler, personelin statülerine göre ayrı ayrı ve geçen yılın harcama rakamlarıyla karşılaştırmalı olarak tabloda gösterilmiştir.

Cari yıllar ilgili olarak personele yapılan sosyal giderler geçen yıla göre % 6,29 artarak 66.575.298 TL olmuştur. Bu giderlerin %6'sı memurlara, %89,24'ü işçilere, %4,76'sı sözleşmelilere aittir.

### **Sosyal nitelikli harcama kalemleri aşağıda kısaca açıklanmıştır.**

Çalışan işçilere 1 öğün 2000 kalori hesabına göre yemek verilmektedir. Memur ve sözleşmeli personele 2009 yılı Mali Yıl Bütçe Uygulaması talimatlarına göre Resmi Gazetede yayımlanan yemek tarifesine göre memurlara ek göstergelerine, sözleşmeli personele ise brüt ücretlerine göre belirlenen miktarda yemek bedeli tahsil edilmektedir.

Halen 23.Dönem Toplu İş Sözleşmesi imzalanmadığından dolayı yemek yemeyen işçilere 22. Dönem Toplu İş Sözleşmesine göre 3,46 TL nakden ödeme yapılmıştır. İşçilerin yaptıkları işle ilgili olarak Toplu İş Sözleşmesi hükümlerine göre 73,05 TL/Ay nakdi sosyal yardım ödenir.

2009 yılında 22. dönem Toplu İş Sözleşmesi gereği işçilere fiilen çalıştıkları her gün için 48,00 YKR/Gün vasıta yardımı nakden ödenmiştir.

**İŞLETME SONUÇLARI**

Bütçeye İlişkin Toplu Bilgiler	Ölçü	2008		2009			Bütçeye göre sapma (İlk durum) %
		Gerçekleşen	Bütçeye göre sapma (İlk durum) %	Bütçe		Gerçekleşen	
				Program	1.Revize		
				İlk durum	Son durum		
1-Personel Sayısı	Kişi	9.313	(13)	8.985	8.734	8.772	(2)
2-Personel Giderleri	BİN TL	282.238	9	326.441	302.820	303.900	(7)
3-Tüm Alım Tutarları	BİN TL	584.482	15	649.245	612.473	576.731	(11)
4-Başkaca Alımlar:							
4.1 İlk Madde							
Yaş Çay Alım Miktarı	Ton	650.094	6	637.000	615.000	593.538	(7)
Yaş Çay Alım Tutarı	BİN TL	479.120	16	506.415	485.850	468.895	(7)
4.2 - Malzeme							
İşletme Malzemesi ( Yakıt )		64.445	17	73.500	67.000	64.036	(13)
Yedekler		1.733	(42)	4.250	5.500	1.897	(55)
Muh.Malzeme ve Ambalaj Malzemesi		39.184	12	47.250	37.000	41.903	(11)
5-Tüm Üretim Maliyeti	BİN TL	867.693	6	971.915	888.117	865.343	(11)
6 Başlıca Üretimler :							
Tasnifli Siyah ve Yeşil Çay Üretim Mikt.	Ton	123.823	8	118.760	114.600	111.672	(6)
Paketli " " " " "	Ton	111.462	(2)	117.000	110.000	106.908	(9)
7-Net Satış Tutarı	BİN TL	854.058	(3)	1.040.290	931.637	950.308	(9)
8-Başlıca Satışlar :							
Tasnifli Siyah ve Yeşil Çay Satış Miktarı	Ton		(1000)				
Paketli " " " " "	Ton	107.529	(5)	117.000	108.156	109.808	(6)
Tasnifli Siyah ve Yeşil Çay Satış Tutarı	BİN TL		(1000)				
Paketli " " " " "	BİN TL	862.469	(2)	1.040.290	931.637	950.308	(9)
9-Yatırımlar ( Nakdi harcama)	BİN TL	10.001	(37)	12.750	12.500	8.368	(34)
10-Finansman ihtiyacı	BİN TL						
11-Dönem Karı veya Zararı	BİN TL	(8.832)	(188)	6.744	(14.226)	(23.209)	(444)

## MALİ DURUM TABLOSU

Mali durum	2008		2009		Fark BİN YTL
	BİN YTL	%	BİN YTL	%	
<b>Varlıklar ( Aktif)</b>					
<b>1-Dönen varlıklar</b>					
a)Hazır değerler	20.922	3	6.167	1	(14.755)
b)Kısa sürede paraya çevrilebilir değerler	688.889	83	793.732	86	104.843
<b>Toplam (1)</b>	<b>709.811</b>	<b>85</b>	<b>799.899</b>	<b>87</b>	<b>90.088</b>
<b>2-Duran varlıklar</b>					
a)Uzun sürede paraya çevrilebilir değerler					
b)Bağlı değerler	122.125	15	119.172	13	(2.953)
<b>Toplam (2)</b>	<b>122.125</b>	<b>15</b>	<b>119.172</b>	<b>13</b>	<b>(2.953)</b>
<b>Varlıklar toplamı</b>	<b>831.936</b>	<b>100</b>	<b>919.071</b>	<b>100</b>	<b>87.135</b>
<b>Kaynaklar (Pasif)</b>					
<b>1-Yabancı kaynaklar</b>					
a)Kısa süreli	324.107	39	307.487	33	(16.620)
b)Uzun süreli	33.069	4	35.032	4	1.963
<b>Toplam (1)</b>	<b>357.176</b>	<b>43</b>	<b>342.519</b>	<b>37</b>	<b>(14.657)</b>
<b>2-Özkaynaklar</b>	<b>474.760</b>	<b>57</b>	<b>576.552</b>	<b>63</b>	<b>101.792</b>
<b>3-Yabancı kaynaklara</b>					
Sirayet eden zararlar (-)					
<b>Kaynaklar toplamı</b>	<b>831.936</b>	<b>100</b>	<b>919.071</b>	<b>100</b>	<b>87.135</b>

Teşekkülümüzün varlık ve kaynakları geçen yıla göre %11 oranında artmıştır. Mali durum tablosundan da görüleceği üzere, geçen yıla göre özkaynaklar %22 artmış, yabancı kaynaklarda ise %5 oranında azalış olmuştur.

## ÜRETİCİ VE ÇAYLIK ALANLARIN İLLERE GÖRE DAĞILIMI

Yapılan tespitlere göre çaylık alanların illere göre dağılımı ve üretici sayısı önceki yıllara karşılaştırılmalı olarak aşağıdaki tabloda gösterilmiştir.

İLLER	2008				2009			
	Çaylık Alanı		Üretici		Çaylık Alanı		Üretici	
	Dekar	%	Adet	%	Dekar	%	Adet	%
RİZE	497.657	66	123.554	62,0	497.800	66	124.513	62
TRABZON	155.067	21	47.224	23,8	155.146	20	47.898	24
ARTVİN	85.740	11	19.222	9,6	85.755	11	19.319	10
GİRESUN ORDU	19.793	3	9.031	4,5	19.812	3	9.068	5
<b>TOPLAM</b>	<b>758.257</b>	<b>100</b>	<b>199.031</b>	<b>100</b>	<b>758.513</b>	<b>100</b>	<b>200.798</b>	<b>100</b>

Tabloda görüldüğü gibi üreticilerin çoğunluğu Rize'dedir. Bunu sırası ile Trabzon, Artvin, Giresun ve Ordu illeri takip etmektedir.

2009 yılında, 758513 Dekarlık alanda 200.798 üretici çay tarımı ile uğraşmaktadır.

## TEŞEKKÜLÜMÜZCE SATIN ALINAN YAŞ ÇAY YAPRAĞININ YILLAR İTİBARIYLA İLLERE GÖRE DAĞILIMI

YILLAR	TON					ARTIŞ %
	RİZE MÜBAYA	TRABZON MÜBAYA	ARTVİN MÜBAYAA	GİRESUN ORDU MÜBAYAA	TOPLAM MÜBAYAA	
1992	411.266	125.486	74.395	8.853	620.000	22,30
1993	335.065	109.897	69.194	11.588	525.744	-15,20
1994	385.228	101.462	68.452	11.325	566.467	7,70
1995	281.785	83.424	52.999	8.972	427.180	-24,60
1996	361.876	99.282	56.100	9.432	526.690	8,11
1997	372.447	102.554	57.994	9.326	542.321	2,97
1998	492.835	135.075	77.846	12.205	717.961	32,39
1999	577.866	159.727	90.874	14.682	843.149	17,43
2000	342.468	91.587	58.198	6.845	499.098	-40,81
2001	369.770	102.080	67.320	7.800	546.970	9,59
2002	379.407	102.289	62.079	8.688	552.463	0,85
2003	357.788	94.289	59.161	5.840	517.078	-0,94
2004	399.637	113.222	65.505	8.565	586.929	12,41
2005	412.266	111.317	71.261	8.668	603.512	2,83
2006	429.584	116.160	73.116	8.345	627.205	3,92
2007	451.719	120.939	75.563	9.408	658.629	31,42
2008	448.429	122.130	70.353	9.182	650.094	-8,535
2009	408.876	113.735	62.860	8.067	593.538	-56,556



**ÜRETİCİLERDEN SATIN ALINAN YAŞ ÇAY BEDELİNİN İLLERE GÖRE DAĞILIMI**

YILLAR	RİZE	TRABZON	ARTVİN	GİRESUN/ORDU	TOPLAM	TL/KG	ARTIŞ TL/Kg %
1993	1.185.415,00	389.800,00	245.072,00	40.852,00	1.861.139,00	0,003540	51
1994	2.360.835,00	620.631,00	419.199,00	69.228,00	3.469.893,00	0,006125	73
1995	3.467.642,00	1.025.706,00	651.845,00	109.892,00	5.255.085,00	0,012302	101
1996	9.049.400,00	2.497.050,00	1.402.500,00	235.800,00	13.184.750,00	0,025000	103
1997	19.439.277,00	5.153.762,00	3.033.419,00	609.685,00	28.236.143,00	0,052068	108
1998	43.101.958,00	11.813.460,00	6.808.178,00	1.067.413,00	62.791.009,00	0,087457	681
1999	72.708.734,00	20.097.330,00	11.434.039,00	1.847.437,00	106.087.640,00	0,125823	44
2000	55.794.731,00	14.465.923,00	9.457.145,00	1.385.638,00	81.103.437,00	0,162500	29
2001	92.441.500,00	25.520.000,00	16.830.000,00	1.950.000,00	136.742.500,00	0,250	54
2002	121.410.240,00	32.732.480,00	19.865.280,00	2.780.160,00	176.788.160,00	0,320	28
2003	143.115.303,00	37.715.600,00	23.664.400,00	2.336.000,00	206.831.303,00	0,400	25
2004	183.833.020,00	52.082.120,00	30.132.300,00	3.939.900,00	269.987.340,00	0,460	15
2005	212.316.959,00	57.328.420,00	36.699.420,00	4.463.783,00	310.808.680,00	0,515	12
2006	244.862.880,00	66.211.200,00	41.676.120,00	4.756.894,00	357.507.094,00	0,570	11
2007	289.100.160,00	77.400.960,00	49.000.320,00	6.021.120,00	421.522.560,00	0,640	11
2008	330.492.173,00	90.009.810,00	51.850.161,00	6.767.392,00	479.119.536,00	0,737	15
2009	323.012,00	89.851,00	49.659,00	6.373,00	468.895,00	0,790	7,5

**YILLAR İTİBARI İLE YAŞ ÇAY YAPRAĞI ALIMLARININ AYLARA GÖRE DAĞILIMI**

YILLAR	NİSAN		MAYIS		HAZİRAN		TEMMUZ		AĞUSTOS		EYLÜL		EKİM		KASIM		ALIM	ALIŞ FİYAT	TUTAR
	TON	%	TON	%	TON	%	TON	%	TON	%	TON	%	TON	%	TON	%	TON	TL/KG	BİN TL
1993			21.398	4	186.602	35	53.117	10	152.143	29	42.983	8	69.501	14			525.744	0,003540	1.861.139
1994			79.297	14	114.233	20	115.593	20	88.368	16	97.589	17	71.387	13			566.467	0,006125	3.469.893
1995			120.516	28	48.809	11	140.430	33	21.403	5	88.331	21	7.691	1			427.180	0,012302	5.255.085
1996			103.163	19	83.785	16	131.498	25	63.698	12	119.360	23	25.186	5			526.690	0,025000	13.167.250
1997			63.608	12	141.835	26	104.550	19	111.784	21	81.920	15	38.624	7			542.321	0,052068	28.236.143
1998			151.333	21	76.835	11	181.176	25	101.760	14	167.811	23	35.708	5	3.338	1	717.961	0,087457	62.791.009
1999			174.521	21	118.357	14	198.195	24	155.985	18	164.531	19	31.505	4			843.094	0,125823	106.087.640
2000			137.460	28	46.059	9	147.491	30	47.698	9	111.173	22	9.217	2			499.098	0,162500	81.103.437
2001			174.633	32	21.386	4	171.613	31	93.187	17	66.403	12	19.748	4			546.970	0,250000	136.742.500
2002			97.576	18	90.927	16	151.537	27	89.104	16	100.381	18	22.938	4			552.463	0,320000	176.788.160
2003			26.569	5	158.340	30	87.918	17	101.968	20	91.854	18	50.429	10			517.078	0,400000	206.831.303
2004			88.894	15	118.095	20	132.578	23	67.139	11	156.792	27	23.431	4			586.929	0,460000	269.987.340
2005			89.665	15	118.140	19	144.846	24	82.315	14	152.370	25	16.176	3			603.512	0,515000	310.808.680
2006			95.093	15	110.150	18	166.125	26	90.121	14	154.045	25	11.671	2			627.205	0,570000	357.507.094
2007			76.574	12	141.655	22	178.317	27	113.099	17	140.677	21	8.307	1			658.629	0,640000	421.522.560
2008	19.155	3	195.763	30	18.477	3	199.062	30	110.573	17	103.159	16	3.905	1			650.094	0,737000	479.119.536
2009			89.019	15	113.563	19	163.388	28	83.205	14	119.043	20	25.320	4			593.538	0,790000	468.895.020

**YILLAR VE AYLAR İTİBARI İLE YAŞ ÇAY BEDELİ ÖDEMELERİ**

YILLAR									GELECEK YIL					
	MAYIS	HAZİRAN	TEMMUZ	AĞUSTOS	EYLÜL	EKİM	KASIM	ARALIK	YIL	OCAK	ŞUBAT	MART	NİSAN	TOPLAM
1992		75.000	453.000	183.000	70.000	414.000	109.000	153.000	1992	63.000				1.520.000
1993		73.000	243.000	399.000	150.000	39.000	11.000	378.000	1993	179.000	25.000	367.000		1.864.000
1994			275.000	45.000	760.000	28.000	95.000	389.000	1994					1.592.000
1995		112.000	450.000	202.000	282.000	346.000	626.000	1.269.000	1995	80.000	262.000	429.000	702.000	4.760.000
1996		1.155.000	2.506.000	672.000	200.000	2.203.000	2.823.000	3.310.000	1996					12.869.000
1997		1.791.000	5.997.000	2.238.000	2.733.000	3.706.000	2.620.000	8.455.000	1997					27.540.000
1998	5.403.955,00	12.036.670	63.190		8.157.375	6.200.000	8.658.720	17.642.090	1998					58.162.000
1999			12.000.000	12.000.000	9.887.350	-	750.000	20.000.000	1999	16.250.000	32.889.260			103.776.610
2000			4.105.000	25.000.000		4.785.000	10.055.000	16.080.000	2000		3.633.000	15.420.000		79.078.000
2001		1.360.000	4.679.000	44.326.000	704.000	512.000	150.000	31.760.000	2001	477.000	5.110.800	7.010.100	40.653.600	136.742.500
2002		876.600	7.301.200	42.674.600	11.664.700	33.822.100	7.750.000	34.183.960	2002		38.515.000			176.788.160
2003		299.700	6.836.000	52.219.700	12.178.900	4.875.000	74.367.700	56.054.303	2003					206.831.303
2004		9.113.500	42.919.500	47.629.500	43.235.040	22.138.200	24.292.400	80.659.200	2004					269.987.340
2005		46.180.600	50.705.700	48.184.700	37.728.000	43.364.900	24.237.400	60.407.380	2005					310.808.680
2006		54.203.174	62.785.824	58.626.737	55.499.403	23.443.681	16.125.080	86.823.195	2006					357.507.094
2007		49.007.347	90.659.136	31.171.759	25.000.000	17.000.000	40.951.000	167.731.492	2007					421.520.734
2008	396.400	29.145.500	52.639.700	80.685.900	12.298.300	39.325.600	83.083.209	25.617.100	2008	76.002.000	79.925.827			479.119.536
2009		1.956.200	42.576.200	45.281.200	76.472.320	2.579.600	126.080.800	63.041.800	2009	18.300.000	35.100.000	57.506.900		468.895.020

**ÖDEMELER**

AYLAR	BAŞLAYIŞ	BİTİŞ	ÖDEME TUTARLARI
Mayıs	20.7.2009	6.8.2009	70.327.148
Haziran	26.8.2009	17.9.2009	89.712.598
Temmuz	2.11.2009	25.11.2009	129.076.570
Ağustos	9.12.2009	17.12.2009	65.732.284
Eylül-Ekim	11.1.2010	30.3.2010	114.046.420
<b>TOPLAM</b>			<b>468.895.020</b>

## TEDARİK İŞLERİ

Yaş çay alımı Tarım Dairesi Başkanlığı'nın 2009 yılı yaş çay alım talimatı ile malzeme alımları ise satın alma esasları çerçevesinde yapılmıştır.

Alımların önemli bir bölümünü teşkil eden yaş çay yaprağı alımı 2009 yılında 637.000 Ton olarak programlanmış ancak, programdan 43.462 Ton eksik mubayaa edilerek 593.538 Ton olarak gerçekleşmiştir.

Teşekkülümüz 28.10.1984 tarih ve 18559 Sayılı Resmi Gazetede yayımlanan ana statüsüne göre faaliyetlerini sürdürmekte iken, 19.12.1984 tarih ve 18610 Sayılı Resmi Gazetede yayımlanan 3092 Sayılı Çay Kanunu ile üretim ve satış serbest bırakılmıştır

Alımlar	Miktar Ölçüsü	2008 Gerçekleşen TL	2009 Yılında			Ödeneğin ilk durumuna göre sapma %
			Program ödeneği		Gerçekleşen TL	
			İlk durum	Son durum		
			TL	TL		
<b>1-İlk Madde (iç)</b>						
-Yaş çay yaprağı	Tutar	<b>421.522.403</b>	<b>506.415.000</b>	<b>479.850.000</b>	<b>468.895.078</b>	(7,4)
-Yaş çay yaprağı	Ton	650.101	637.000	594.000	593.538	(6,8)
<b>2-Yakıtlar (İç)</b>		<b>64.444.897</b>	<b>73.500.000</b>	<b>67.000.000</b>	<b>64.035.870</b>	(12,9)
<b>3-Yedekler</b>						
-İç		1.733.063	4.250.000	5.500.000	1.896.535	(55,4)
-Dış						
<b>Toplam (3)</b>		<b>1.733.063</b>	<b>4.250.000</b>	<b>5.500.000</b>	<b>1.896.535</b>	(55,4)
<b>4-Ambalaj malzemesi</b>						
-İç		27.459.011	32.000.000	32.000.000	31.762.560	(0,7)
-Dış		1.934.263	550.000	550.000	549.245	(0,1)
<b>Toplam (4)</b>		<b>29.393.274</b>	<b>32.550.000</b>	<b>32.550.000</b>	<b>32.311.805</b>	(0,7)
<b>5-Muhtelif malzeme</b>						
-İç		9.791.193	17.200.000	10.450.000	9.591.672	(44,2)
-Dış						
<b>Toplam (5)</b>		<b>9.791.193</b>	<b>17.200.000</b>	<b>10.450.000</b>	<b>9.591.672</b>	(44,2)
<b>6- Hizmet Alımı</b>				2.123.000	920.064	(56,7)
İç Alımlar Toplamı		572.323.242	633.365.000	596.923.000	577.101.779	(8,9)
Dış Alımlar Toplamı		1.934.263	550.000	550.000	549.245	(0,1)
<b>Genel Toplam</b>		<b>574.257.505</b>	<b>633.915.000</b>	<b>597.473.000</b>	<b>577.651.024</b>	(8,9)

2009 yılında toplam 577.651.024 TL.'lik alım yapılmıştır. Geçen yıla oranla alımlarda %0,59 artış olmuştur.

Alımların %81,17 si yaş çay yaprağına, % 5,95 i ambalaj malzemesine, %11,08'i yakıtlara, geriye kalan %1,8'si ise diğer malzemelere aittir.

**İŞLETMELER İTİBARIYLA GEÇEN YILLA KARŞILAŞTIRMALI  
YAŞÇAY YAPRAĞI ALIMLARI**

(TON)

İşletmeler	Satın Alınan Yaş Çay			
	2008	2009	Fark	%
Ambarlık Çay Fabrikası	15.637	13.498	-2.139	16
Araklı Çay Fabrikası	10.629	8.864	-1.765	20
Ardeşen Çay Fabrikası	48.463	43.483	-4.980	11
Arhavi Çay Fabrikası	16.786	13.529	-3.257	24
Aşıklar Çay Fabrikası	15.574	14.782	-792	5
Azaklı Çay Fabrikası	4.129	3.841	-288	8
Bölümlü Çay Fabrikası	16.719	15.595	-1.124	7
Büyükköy Çay Fabrikası	10.429	9.830	-599	6
Camıdağı Çay Fabrikası	14.843	13.745	-1.098	8
Cumhuriyet Çay Fabrikası	6.771	6.200	-571	9
Çamlı Çay Fabrikası	19.864	18.848	-1.016	5
Çayeli Çay Fabrikası	20.068	19.161	-907	5
Çiftlik Çay Fabrikası	5.174	4.862	-312	6
Derepazarı Çay Fabrikası	7.077	6.307	-770	12
Eskipazar Çay Fabrikası	8.838	8.302	-536	6
Fındıklı Çay Fabrikası	29.034	25.564	-3.470	14
Gündoğdu Çay Fabrikası	10.291	9.543	-748	8
Güneysu Çay Fabrikası	15.219	13.001	-2.218	17
Hayrat Çay Fabrikası	19.327	18.850	-477	3
Hopa Çay Fabrikası	22.460	21.095	-1.365	6
İyidere Çay Fabrikası	14.143	12.978	-1.165	9
Kalecik Çay Fabrikası	10.172	9.597	-575	6
Kalkandere Çay Fabrikası	13.511	12.553	-958	8
Karaca Çay Fabrikası	17.367	15.977	-1.390	9
Kemalpaşa Çay Fabrikası	15.088	13.942	-1.146	8
Kendirli Çay Fabrikası	6.547	5.742	-805	14
Kirazlık Çay Fabrikası	19.747	18.256	-1.491	8
Melyat Çay Fabrikası	20.373	19.153	-1.220	6
Muratlı Çay Fabrikası	16.019	14.295	-1.724	12
Musadağı Çay Fabrikası	10.857	10.448	-409	4
Of Çay Fabrikası	15.248	14.616	-632	4
Ortapazar Çay Fabrikası	10.245	9.323	-922	10
Pazar Çay Fabrikası	20.304	16.284	-4.020	25
Pazarköy Çay Fabrikası	5.209	4.870	-339	7
Sabuncular Çay Fabrikası	17.215	15.320	-1.895	12
Salarha Çay Fabrikası	17.072	15.334	-1.738	11
Selimiye Çay Fabrikası	12.537	11.750	-787	7
Sürmene Çay Fabrikası	10.666	9.564	-1.102	12
Taşçılar Çay Fabrikası	15.907	14.250	-1.657	12
Taşlıdere Çay Fabrikası	4.171	3.751	-420	11
Tersane Çay Fabrikası	11.132	10.418	-714	7
Tirebolu Çay Fabrikası	11.472	9.994	-1.478	15
Ulucami Çay Fabrikası	12.506	11.120	-1.386	12
Veliköy Çay Fabrikası	4.327	3.985	-342	9
Zihniderin Çay Fabrikası	9.688	8.989	-699	8
İşıklı Çay Fabrikası	11.247	9.860	-1.387	14
Hemşin Çay Fabrikası		2.272	2.272	100
<b>TOPLAM</b>	<b>650.101</b>	<b>593.538</b>	<b>-58.836</b>	<b>10</b>

## İŞLETMELER İTİBARIYLA YAŞ ÇAY HAREKETİ

(TON)

İşletmeler	Satın Alınan	İşletmelerden Gelen	Diğer Giriş	Girişler Toplamı	Üretim Verilen	İşletmelere Giden	Diğer Çıkış	Çıkışlar Toplamı
Ambarlık Çay Fabrikası	13.498	1.553	45	15.095	13.417	1.655	23	15.095
Araklı Çay Fabrikası	8.864	2.779	31	11.674	10.643	1.031		11.674
Ardeşen Çay Fabrikası	43.483	505		43.988	31.468	12.520		43.988
Arhavi Çay Fabrikası	13.529	1.530		15.058	13.616	1.442		15.058
Aşıklar Çay Fabrikası	14.782	1.321		16.103	14.859	1.244	0	16.104
Azaklı Çay Fabrikası	3.841	2.552	16	6.408	5.542	866		6.408
Bölümlü Çay Fabrikası	15.595	330	70	15.995	13.692	2.303		15.995
Büyükköy Çay Fabrikası	9.830	631	16	10.478	9.352	1.126		10.478
Camıdağı Çay Fabrikası	13.745	2.391	21	16.157	14.962	1.195	0	16.157
Cumhuriyet Çay Fabrikası	6.200	4.776	19	10.994	9.613	1.382		10.995
Çamlı Çay Fabrikası	18.848	347	42	19.238	15.213	4.025		19.238
Çayeli Çay Fabrikası	19.161	1.873		21.034	20.253	781		21.034
Çiftlik Çay Fabrikası	4.862	3.178		8.040	7.939	101		8.040
Derepazarı Çay Fabrikası	6.307	4.396		10.702	10.673	30		10.703
Eskipazar Çay Fabrikası	8.302	4.208	4	12.514	12.269	244		12.513
Fındıklı Çay Fabrikası	25.564	1.531		27.095	20.661	6.429	4	27.094
Gündoğdu Çay Fabrikası	9.543	4.566		14.109	13.687	422		14.109
Güneysu Çay Fabrikası	13.001	994	0	13.995	10.706	3.289		13.995
Hayrat Çay Fabrikası	18.850	517	23	19.390	12.658	6.732		19.390
Hopa Çay Fabrikası	21.095	777		21.872	16.584	5.288		21.872
İyidere Çay Fabrikası	12.978	2.910		15.889	14.609	1.279		15.888
Kalecik Çay Fabrikası	9.597	956		10.553	9.749	804		10.553
Kalkandere Çay Fabrikası	12.553	76		12.629	9.088	3.540		12.628
Karaca Çay Fabrikası	15.977	524	3	16.504	14.000	2.504		16.504
Kemalpaşa Çay Fabrikası	13.942	3.662		17.603	15.855	1.748		17.603
Kendirli Çay Fabrikası	5.742	3.564		9.305	9.205	98	1	9.305
Kirazlık Çay Fabrikası	18.256	194		18.450	12.690	5.760		18.450
Melyat Çay Fabrikası	19.153	532		19.685	14.907	4.778		19.685
Muratlı Çay Fabrikası	14.295	1.314		15.609	13.616	1.993		15.609
Musadağı Çay Fabrikası	10.448	1.460	0	11.907	11.031	875	2	11.907
Of Çay Fabrikası	14.616	1.000		15.616	14.020	1.597		15.617
Ortapazar Çay Fabrikası	9.323	3.203		12.525	12.085	440		12.525
Pazar Çay Fabrikası	16.284	768		17.052	13.795	3.257		17.052
Pazarköy Çay Fabrikası	4.870	2.505		7.375	7.082	293		7.375
Sabuncular Çay Fabrikası	15.320	545		15.865	13.612	2.251	2	15.864
Salarha Çay Fabrikası	15.334	2.507		17.841	16.289	1.552		17.841
Selimiye Çay Fabrikası	11.750	1.187	8	12.944	12.317	628		12.945
Sürmene Çay Fabrikası	9.564	3.973	4	13.542	13.098	444		13.542
Taşçılar Çay Fabrikası	14.250	660		14.909	12.743	2.167		14.910
Taşlıdere Çay Fabrikası	3.751	2.398	1	6.150	5.497	655		6.152
Tersane Çay Fabrikası	10.418	3.028		13.446	13.123	322		13.445
Tirebolu Çay Fabrikası	9.994		53	10.047	10.047			10.047
Ulucami Çay Fabrikası	11.120	1.560	2	12.682	11.471	1.211		12.682
Veliköy Çay Fabrikası	3.985	3.615	11	7.611	7.392	219		7.611
Zihniderin Çay Fabrikası	8.989	5.146		14.135	13.787	348		14.135
İşıklı Çay Fabrikası	9.860	3.109		12.969	12.525	444		12.969
Hemşin Çay Fabrikası	2.272	580	3	2.855	2.437	418	0	2.855
<b>TOPLAM</b>	<b>593.538</b>	<b>91.730</b>	<b>371</b>	<b>685.640</b>	<b>593.877</b>	<b>91.730</b>	<b>32</b>	<b>685.639</b>

## İŞLETMELER İTİBARIYLA YAŞ ÇAY HAREKETİ

(TL)

İşletmeler	Satın Alınan	İşletmelerden Gelen	Diğer Giriş	Girişler Toplamı	Üretime Verilen	İşletmeye Giden	Diğer Çıkış	Çıkışlar Toplamı
Ambarlık Çay Fabrikası	10.663.581,95	1.226.549,26	35.202,40	11.925.333,61	10.599.621,18	1.307.806,29	17.906,14	11.925.333,61
Araklı Çay Fabrikası	7.002.574,22	2.195.669,12	24.301,19	9.222.544,53	8.407.773,29	814.771,24		9.222.544,53
Ardeşen Çay Fabrikası	34.351.773,03	398.671,13		34.750.444,16	24.859.736,59	9.890.707,57		34.750.444,16
Arhavi Çay Fabrikası	10.687.755,16	1.208.345,29		11.896.100,45	10.756.993,13	1.139.107,32		11.896.100,45
Aşıklar Çay Fabrikası	11.677.791,06	1.043.632,66		12.721.423,72	11.738.237,44	982.873,76	312,52	12.721.423,72
Azaklı Çay Fabrikası	3.034.168,01	2.016.189,02	12.341,38	5.062.698,41	4.378.251,89	684.446,52		5.062.698,41
Bölümlü Çay Fabrikası	12.320.043,68	260.594,14	55.326,07	12.635.963,89	10.816.350,57	1.819.613,32		12.635.963,89
Büyükköy Çay Fabrikası	7.765.635,22	498.617,19	12.999,45	8.277.251,86	7.388.064,20	889.187,66		8.277.251,86
Camıdağı Çay Fabrikası	10.858.666,13	1.888.684,60	16.304,81	12.763.655,54	11.819.616,60	943.865,14	173,80	12.763.655,54
Cumhuriyet Çay Fabrikası	4.897.679,26	3.772.739,80	15.019,48	8.685.438,54	7.594.045,64	1.091.392,90		8.685.438,54
Çamlı Çay Fabrikası	14.890.216,25	274.487,87	33.432,01	15.198.136,13	12.018.226,55	3.179.909,58		15.198.136,13
Çayeli Çay Fabrikası	15.137.577,89	1.479.320,03		16.616.897,92	15.999.930,04	616.967,88		16.616.897,92
Çiftlik Çay Fabrikası	3.840.746,16	2.510.470,69		6.351.216,85	6.271.520,07	79.696,78		6.351.216,85
Derepazarı Çay Fabrikası	4.982.310,38	3.472.546,12		8.454.856,50	8.431.302,65	23.553,85		8.454.856,50
Eskipazar Çay Fabrikası	6.558.666,11	3.324.412,43	2.775,27	9.885.853,81	9.692.842,59	193.011,22		9.885.853,81
Fındıklı Çay Fabrikası	20.195.437,55	1.209.322,52		21.404.760,07	16.322.561,30	5.079.203,09	2.995,68	21.404.760,07
Gündoğdu Çay Fabrikası	7.538.725,10	3.607.327,23		11.146.052,33	10.813.048,37	333.003,96		11.146.052,33
Güneysu Çay Fabrikası	10.270.531,67	785.339,00	156,42	11.056.027,09	8.457.380,55	2.598.646,54		11.056.027,09
Hayrat Çay Fabrikası	14.891.872,09	408.769,70	17.835,83	15.318.477,62	10.000.018,29	5.318.459,33		15.318.477,62
Hopa Çay Fabrikası	16.664.945,72	614.059,89		17.279.005,61	13.101.642,82	4.177.362,79		17.279.005,61
İyidere Çay Fabrikası	10.252.915,46	2.299.291,05		12.552.206,51	11.541.402,30	1.010.804,21		12.552.206,51
Kalecik Çay Fabrikası	7.581.344,81	755.587,60		8.336.932,41	7.701.568,59	635.363,82		8.336.932,41
Kalkandere Çay Fabrikası	9.916.879,48	59.889,90		9.976.769,38	7.179.857,33	2.796.912,05		9.976.769,38
Karaca Çay Fabrikası	12.621.706,76	413.837,55	2.757,10	13.038.301,41	11.060.288,35	1.978.013,06		13.038.301,41
Kemalpaşa Çay Fabrikası	11.014.125,49	2.892.612,65		13.906.738,14	12.525.676,73	1.381.061,41		13.906.738,14
Kendirli Çay Fabrikası	4.535.803,96	2.815.309,57		7.351.113,53	7.272.219,39	77.765,23	1.128,91	7.351.113,53
Kirazlık Çay Fabrikası	14.421.959,55	153.457,50		14.575.417,05	10.025.096,05	4.550.321,00		14.575.417,05
Melyat Çay Fabrikası	15.130.960,85	420.154,39		15.551.115,24	11.776.750,41	3.774.364,83		15.551.115,24
Muratlı Çay Fabrikası	11.292.929,92	1.038.273,30		12.331.203,22	10.756.754,55	1.574.448,67		12.331.203,22
Musadağı Çay Fabrikası	8.253.611,11	1.153.144,04	86,11	9.406.841,26	8.714.605,34	690.945,06	1.290,86	9.406.841,26
Of Çay Fabrikası	11.547.005,77	789.938,38		12.336.944,15	11.075.683,08	1.261.261,07		12.336.944,15
Ortapazar Çay Fabrikası	7.365.146,30	2.529.991,59		9.895.137,89	9.547.424,92	347.712,97		9.895.137,89
Pazar Çay Fabrikası	12.864.337,09	606.954,63		13.471.291,72	10.898.146,38	2.573.145,34		13.471.291,72
Pazarköy Çay Fabrikası	3.847.518,83	1.979.034,53		5.826.553,36	5.594.706,53	231.846,83		5.826.553,36
Sabuncular Çay Fabrikası	12.102.542,46	430.451,25		12.532.993,71	10.753.529,77	1.778.073,54	1.390,40	12.532.993,71
Salarha Çay Fabrikası	12.113.637,22	1.980.729,08		14.094.366,30	12.868.116,45	1.226.249,85		14.094.366,30
Selimiye Çay Fabrikası	9.282.126,33	937.940,93	6.030,07	10.226.097,33	9.730.316,24	495.781,09		10.226.097,33
Sürmene Çay Fabrikası	7.555.720,37	3.139.009,70	3.441,24	10.698.171,31	10.347.501,37	350.669,94		10.698.171,31
Taşçılar Çay Fabrikası	11.257.165,04	521.326,53		11.778.491,57	10.066.951,04	1.711.540,53		11.778.491,57
Taşlıdere Çay Fabrikası	2.963.161,23	1.894.801,57	907,71	4.858.870,51	4.341.659,88	517.210,63		4.858.870,51
Tersane Çay Fabrikası	8.229.983,79	2.391.962,79		10.621.946,58	10.367.429,12	254.517,46		10.621.946,58
Tirebolu Çay Fabrikası	7.895.331,89		41.997,98	7.937.329,87	7.937.329,87			7.937.329,87
Ulucami Çay Fabrikası	8.784.484,79	1.232.224,62	1.777,50	10.018.486,91	9.061.752,67	956.734,24		10.018.486,91
Veliköy Çay Fabrikası	3.148.334,86	2.855.774,16	8.327,39	6.012.436,41	5.839.609,69	172.826,72		6.012.436,41
Zihniderin Çay Fabrikası	7.101.284,72	4.065.141,71		11.166.426,43	10.891.575,16	274.851,27		11.166.426,43
İşıklı Çay Fabrikası	7.789.653,59	2.455.927,51		10.245.581,10	9.895.020,18	350.560,92		10.245.581,10
Hemşin Çay fabrikası	1.794.710,15	458.430,68	2.426,09	2.255.566,92	1.925.104,86	330.376,42	85,54	2.255.566,92
<b>TOPLAM</b>	<b>468.895.078,46</b>	<b>72.466.944,90</b>	<b>293.445,50</b>	<b>541.655.468,86</b>	<b>469.163.240,01</b>	<b>72.466.944,90</b>	<b>25.283,85</b>	<b>541.655.468,86</b>

## 2009 YILI GİDERLER

2009 Yılında yapılan giderler program ve geçen yıl ile karşılaştırmalı olarak aşağıdaki tabloda gösterilmiştir.

BİN TL

Giderler	2008 Yılı Gerçekleşen	2 0 0 9 Yılı					
		Ödenek		Gerçekleşen	Ödeneğe göre fark (Son durum)	Ödeneğe göre sapmalar	
		İlk durum	Son durum			İlk duruma göre (%)	Son duruma göre (%)
-İlk madde ve malz. giderleri	578.090	625.953	575.983	569.830	6.153	9	1
-İşçi ücret ve giderleri	252.431	290.522	262.476	260.955	1.521	10	1
-Memur ve sözleşmeli personel ücret ve giderleri	29.808	35.919	43.344	42.945	399	(-20)	1
-Dışardan sağ fay.ve hizmetler	60.749	69.489	57.178	57.126	52	18	-
-Çeşitli giderler	58.070	57.273	73.165	72.875	290	(-27)	-
-Vergi, resim ve harçlar	1.026	1.403	1.308	1.256	52	10	-
-Amortismanlar	9.830	11.550	10.400	10.293	107	11	1
-Finansman giderleri				15.591			
<b>Toplam</b>	<b>990.004</b>	<b>1.092.109</b>	<b>1.023.854</b>	<b>1.030.871</b>	<b>8.574</b>	<b>7</b>	<b>1</b>

2009 Yılında yapılan giderler program ve geçen yıl ile karşılaştırmalı olarak aşağıdaki tabloda gösterilmiştir.

2009 yılında giderler 1.030.871 Bin TL. olarak gerçekleşmiştir. Ödeneğe göre harcamalarda ödenek aşımı söz konusu değildir. Son ödeneye göre gerçekleşme %1 olarak gerçekleşmiştir. Gerçekleşmenin geçen yıla göre artış %4 oranındadır. Giderlerin % 55'si İlk Madde Malzeme, % 29'u personel, geriye kalan %16'u diğer giderlere aittir.

Geçen yıla göre İlk Madde ve Malzeme Giderleri'nde %1 düşüş, Personel Giderleri'nde %8 artış,Dışarıdan Sağlanan Fayda ve Hizmetlerde % 6 düşüş ve Diğer Giderlerde %6 oranında artış olmuştur.





## TAŞIMA ve GÜMRÜKLEME

Alım yerlerinden, yaş çay fabrikalarına yaş çay yaprağı taşınması, sefer esasına göre kiralanen özel vasıtalarla yapılmaktadır.

İstanbul ve Ankara Pazarlama ve Üretim Bölge Müdürlüklerine tasnifli kuru çay, Pazarlama Bölge Müdürlüklerine paketli çay taşınması karayolu ile yapılmaktadır. Karayolu nakliyesi, çoğunlukla özel kişi ve kuruluşlara yaptırılmaktadır.

### İLK MADDE VE MALZEME STOKLARI

	Geçen Yıllan Devir Stok		2009 Sonu Stokları				Bütçeye Göre sapma %
	Ayrıntı	Tutar	Revize		Gerçekleşen		
			Ayrıntı	Tutar	Ayrıntı	Tutar	
A-İlk Madde ve Malzeme Stoku							
-İlk maddeler							
-İşletme malzemesi		<b>7.718.513,66</b>		<b>10.484.000,00</b>		<b>8.718.599,85</b>	<b>(17)</b>
Kömür – Odun	4.547.295,08		7.007.500,00		6.083.390,50		
Fuel-oil	2.743.172,63		3.000.000,00		2.210.336,26		
Akaryakıt	384.097,90		400.000,00		354.402,11		
Yağlar	42.169,61		75.000,00		69.620,98		
Diğer İşletme malzemesi	1.778,44		1.500,00		850,00		
-Yedekler		<b>1.964.975,86</b>		<b>1.287.000,00</b>		<b>2.157.241,28</b>	<b>67</b>
Yedek Parçalar	1.799.810,30		1.050.000,00		1.920.931,62		
Küçük Alet ve Takımlar	24.337,75		30.800,00		30.792,98		
Teçhizat	85.942,57		123.500,00		123.187,20		
Elektrik Motoru	10.704,40		9.700,00		9.684,60		
Elektrik Şalteri	44.180,84		73.000,00		72.644,88		
-Muhtelif malzeme		<b>7.863.314,27</b>		<b>8.143.000,00</b>		<b>10.265.708,47</b>	<b>26</b>
Tamirat ve İnşaat malz.	1.268.614,96		1.100.000,00		1.198.805,27		
Kırtasiye ve Basılı Kağıt	100.000,76		110.000,00		119.619,56		
Ambalaj Malzemesi	5.519.836,58		5.700.000,00		7.397.292,31		
Gıda Malzemesi	32.748,47		38.000,00		38.802,28		
Giyecek Malzemesi	233.461,72		300.000,00		312.972,01		
Elektrik Malzemesi	491.913,77		600.000,00		612.933,24		
Laboratuvar malzemesi	55.509,01		70.000,00		74.899,43		
Temizlik Malzemesi	29.931,73		35.000,00		35.810,11		
Döşeme Demirbaş	32.992,60		50.000,00		52.946,02		
Diğer Malzeme	98.304,67		140.000,00		142.415,43		
Yatırım Ambarı					279.212,81		
<b>Toplam (A)</b>		<b>17.546.803,79</b>		<b>19.914.000,00</b>		<b>21.141.549,60</b>	<b>6</b>
B-Diğer Stoklar		<b>51.483,21</b>				<b>16.435,03</b>	
-Yarı mamül malzeme stoku	22.783,74				15.575,03		
-Elden çıkartılacak stoklar	28.699,47				860,00		
<b>Toplam (B)</b>		<b>51.483,21</b>				<b>16.435,03</b>	
C-Sipariş avansları	469.753,08	<b>469.753,08</b>					
<b>Genel Toplam</b>		<b>18.068.040,08</b>		<b>19.914.000,00</b>		<b>21.157.984,63</b>	<b>6</b>

İlk madde ve malzeme stokları bir önceki yıla göre %17 oranında. 3.089.944,55 TL artarak 21.157.984,63 TL olmuştur.

2010 yılına devreden stokun %41'i işletme malzemesi, %10'u Yedekler, %48'i Muhtelif malzeme ve %1'si diğer stoklara aittir

## ÜRETİM VE MALİYETLER

### 1-Üretim :

14 Mayıs 2009 günü başlayıp 25 Ekim 2009 günü sona eren 2009 yılı yaş çay alım kampanyasında 593.538 Ton yaş çay yaprağı mubayaa edilmiş ve 47 yaş çay fabrikasında işlenerek 111.671 Ton tasnifli kuru çay üretimi gerçekleşmiştir. Üretimi yapılan tasnifli kuru çayla birlikte Taşlıdere Çay Fabrikası'nda 16 Ton yeşil çay üretimi ve tasnifli organik yeşil çay ve Hemşin Çay Fabrikasında 58 Ton organik siyah çay yapılmıştır. 2009 yılında üretilen tasnifli ve paketli çay miktarları program ve geçen yıl gerçekleştirmeleri ile karşılaştırmalı olarak aşağıdaki çizelgede gösterilmiştir.

Üretim Türü	Ölçü	2008 Yılı Gerçekleşen	2009				
			Program		Gerçekleşen	Sapma Programına Göre %	Fark Geçen Yıla Göre %
			İlk	Son			
Tasnifli K.Çay	Ton	123.804	118.683	114.523	111.594	-2,5	-9,0
Yeşil Çay Torbalı	Ton	19	16	16	16		0,8
Tasnifli Organik Siyah	Ton		58	58	58		
Tasnifli Organik Yeşil	Ton		3	3	3		
Paketli Çay	Ton	111.374	116.887	109.887	106.795	-2,7	-4,0
Yeşil Çay Paketli	Ton	88	113	113	113		28,4

2009 Yılında üretilen tasnifli kuru çay da % -9,8 oranında üretim azalmıştır, paketli çayda ise önceki döneme göre % -4,2 oranında azalış olmuştur.

Faaliyet döneminde randımanı en yüksek işletmemiz % 19,75 ile Ambarlık Çay Fabrikası, randımanı en düşük işletmemiz ise % 17,81 ile Hemşin Çay Fabrikası olmuştur. Ortalama olarak işletmelerimizin randımanı % 18,82 dür. Maaliyet giderlerinin bir önceki yıla göre % 9,59 artması ile kuru çay birim maliyetleri 7,2 TL/KG olarak gerçekleşmiştir.

Paketleme fabrikalarında 2009 yılında toplam 106.908 Ton olmak üzere; 106.795 Ton Paketli siyah çay, 113 Ton Paketli yeşil çay üretilmiştir. Bu miktar bir önceki yıla göre 4.754 Ton azalmıştır. Paketli çayın maliyet gideri bir önceki yıla göre % 8,98 artması ile çayın maliyeti 7,40 TL/KG olarak gerçekleşmiştir.

2009 yılında üretilen tasnifli çay miktarları neville itibariyle önceki yıl ile karşılaştırmalı olarak aşağıdaki çizelgede gösterilmiştir.

Tasnifli Kuru Çay ( TON )		
Çeşitleri	2008	2009
1	4.798	4.672
2	36.398	33.805
3	7.202	7.015
4	6.021	5.601
5	60.847	53.106
6	4.958	4.210
7	3.580	3.185
<b>Tasnifli Siyah Çay Toplamı</b>	<b>123.804</b>	<b>111.594</b>
<b>Yeşil Çay</b>	<b>19</b>	<b>16</b>
<b>Tasnifli Siyah Organik Çay</b>		<b>58</b>
<b>Tasnifli Organik Yeşil Çay</b>		<b>3</b>
<b>GENEL TOPLAM</b>	<b>123.823</b>	<b>111.671</b>

**TASNİFLİ VE PAKETLİ ÇAYIN YIL İÇİNDEKİ HAREKETİ**

MAMÜLLER	ÖLÇÜ	GİRİŞLER				ÇIKIŞLAR				2010 Yılına Devreden
		2008 Yılından Devir	2009 Yılı Üretimi	İşletmelerden Gelen	Sair Girişler	Satılan	Üretime Verilen	İşletmelere Gönderilen	Sair Çıkışlar	
TAS.SİYAH ÇAY	KG	79.786.937	111.594.495	109.363.668	81.244		107.381.054	109.363.668	456.612	83.625.010
	BİN TL.	486.838	802.742	740.260	551		728.292	740.260	2.818	559.021
TAS.ORG.SİYAH ÇAY	KG		57.786	25				25	25	57.761
	BİN TL.		662	0				0		662
TAS. SİYAH ÇAY TOP.	KG	<b>79.786.937</b>	<b>111.652.281</b>	<b>109.363.693</b>	<b>81.244</b>		<b>107.381.054</b>	<b>109.363.693</b>	<b>456.637</b>	<b>83.682.771</b>
	BİN TL.	<b>486.838</b>	<b>803.404</b>	<b>740.260</b>	<b>551</b>		<b>728.292</b>	<b>740.260</b>	<b>2.818</b>	<b>559.682</b>
TAS.YEŞİL ÇAY	KG	148.483	16.438	103.410	545		99.849	103.410	1.190	64.427
	BİN TL.	1.260	248	928	4		916	928	9	587
TAS.ORG.YEŞİL ÇAY	KG	5.899	2.822	5.899	8		5.769	5.899		2.960
	BİN TL.	77	43	81	0		79	81		40
TAS. YEŞİL ÇAY TOP.	KG	<b>154.382</b>	<b>19.260</b>	<b>109.309</b>	<b>553</b>		<b>105.618</b>	<b>109.309</b>	<b>1.190</b>	<b>67.387</b>
	BİN TL.	<b>1.337</b>	<b>291</b>	<b>1.009</b>	<b>4</b>		<b>995</b>	<b>1.009</b>	<b>9</b>	<b>628</b>
TASNİFLİ ÇAY TOP	KG	<b>79.941.319</b>	<b>111.671.541</b>	<b>109.473.002</b>	<b>81.797</b>		<b>107.486.672</b>	<b>109.473.002</b>	<b>457.827</b>	<b>83.750.158</b>
	BİN TL.	<b>488.174</b>	<b>803.695</b>	<b>741.268</b>	<b>555</b>		<b>729.287</b>	<b>741.268</b>	<b>2.827</b>	<b>560.310</b>
PAK.SİYAH ÇAY	KG	5.799.018	106.532.632	100.078.155	197.359	109.610.630		100.078.155	188.089	2.730.289
	BİN TL.	41.765	787.441	737.880	1.987	807.634		737.880	1.893	21.666
PAK.CATERİNG SİYAH ÇAY	KG		262.510	295.772		93.672		295.772		168.838
	BİN TL.		1.890	2.124		672		2.124		1.218
PAK. SİYAH ÇAY TOP.	KG	<b>5.799.018</b>	<b>106.795.142</b>	<b>100.373.927</b>	<b>197.359</b>	<b>109.704.302</b>		<b>100.373.927</b>	<b>188.089</b>	<b>2.899.127</b>
	BİN TL.	<b>41.765</b>	<b>789.331</b>	<b>740.004</b>	<b>1.987</b>	<b>808.306</b>		<b>740.004</b>	<b>1.893</b>	<b>22.884</b>
PAK.YEŞİL ÇAY	KG	32.086	113.064	122.340	10.359	103.875		122.340	5.245	46.389
	BİN TL.	422	1.605	1.743	195	1.444		1.743	73	705
PAK. YEŞİL ÇAY TOP	KG	<b>32.086</b>	<b>113.064</b>	<b>122.340</b>	<b>10.359</b>	<b>103.875</b>		<b>122.340</b>	<b>5.245</b>	<b>46.389</b>
	BİN TL.	<b>422</b>	<b>1.605</b>	<b>1.743</b>	<b>195</b>	<b>1.444</b>		<b>1.743</b>	<b>73</b>	<b>705</b>
PAKETLİ ÇAY TOP	KG	<b>5.831.104</b>	<b>106.908.206</b>	<b>100.496.267</b>	<b>207.718</b>	<b>109.808.178</b>		<b>100.496.267</b>	<b>193.334</b>	<b>2.945.516</b>
	BİN TL.	<b>42.187</b>	<b>790.935</b>	<b>741.747</b>	<b>2.182</b>	<b>809.749</b>		<b>741.747</b>	<b>1.966</b>	<b>23.589</b>
GENEL TOP.	KG	<b>85.772.423</b>	<b>218.579.747</b>	<b>209.969.269</b>	<b>289.515</b>	<b>109.808.178</b>	<b>107.486.672</b>	<b>209.969.269</b>	<b>651.161</b>	<b>86.695.674</b>
	BİN TL.	<b>530.362</b>	<b>1.594.630</b>	<b>1.483.016</b>	<b>2.737</b>	<b>809.749</b>	<b>729.287</b>	<b>1.483.016</b>	<b>4.793</b>	<b>583.899</b>

Tasnifli çay stoku bir önceki yıla göre miktar yönünden % 4,76 oranında 3.809 Ton artarak 83.750 Ton'a, tutar yönünden % 55,92 oranında 72.136 BİN TL artarak 560.310 BİN TL olarak gerçekleşmiştir.

Paketli çay stoku bir önceki yıla göre miktar yönünden % 50,51 oranında 2.886 Ton azalarak 2.946 Ton'a, tutar yönünden % 55,92 oranında 18.598 BİN TL azalarak 23.589 BİN TL olarak gerçekleşmiştir.

**41**  
**RANDIMAN TABLOSU**

(Ton)

Çay fabrikaları	2 0 0 8					2 0 0 9				
	İşlenen Yaşçay	Üretilen Kuruçay		Randıman %		İşlenen Yaşçay	Üretilen Kuruçay		Randıman %	
		Siyah Çay	Yeşilçay	Siyah Çay	Yeşilçay		Siyah Çay	Yeşilçay	Siyah Çay	Yeşilçay
Ambarlık	15.547	2.998		19,28		13.417	2.645		19,71	
Araklı	14.052	2.657		18,91		10.643	1.997		18,76	
Ardeşen	31.674	5.826		18,39		31.468	5.875		18,67	
Arhavi	12.354	2.354		19,05		13.616	2.594		19,05	
Aşıklar	14.902	2.947		19,78		14.859	2.896		19,49	
Azaklı	7.595	1.365		17,97		5.542	1.062		19,16	
Bölümlü	14.810	2.887		19,49		13.692	2.545		18,59	
Büyükköy	10.807	1.992		18,43		9.352	1.727		18,47	
Camıdağı	17.839	3.468		19,44		14.962	2.728		18,23	
Cumhuriyet	13.992	2.560		18,30		9.613	1.780		18,52	
Çamlı	14.733	2.791		18,95		15.213	2.825		18,57	
Çayeli	21.557	4.151		19,26		20.253	3.910		19,31	
Çiftlik	9.678	1.848		19,10		7.939	1.516		19,10	
Derepazrı	11.600	2.129		18,35		10.673	1.931		18,09	
Eskipazar	13.097	2.482		18,95		12.269	2.281		18,59	
Fındıklı	20.068	3.579		17,83		20.661	3.739		18,10	
Gündoğdu "	14.880	2.833		19,04		13.687	2.547		18,61	
Güneysu	13.550	2.639		19,48		10.706	2.064		19,28	
Hayrat	13.380	2.607		19,48		12.658	2.375		18,76	
Hopa	17.632	3.474		19,70		16.584	3.035		18,30	
İyidere	15.014	2.929		19,51		14.609	2.772		18,97	
Kalecik	11.746	2.137		18,19		9.749	1.765		18,10	
Kalkandere	9.881	1.880		19,03		9.088	1.699		18,69	
Karaca	15.472	2.966		19,17		14.000	2.651		18,94	
Kemalpaşa	16.062	3.150		19,61		15.855	3.081		19,43	
Kendirli	11.024	2.137		19,38		9.205	1.700		18,47	
Kirazlık	13.619	2.563		18,82		12.690	2.363		18,62	
Melyat	14.974	2.872		19,18		14.907	2.773		18,60	
Muratlı	17.368	3.326		19,15		13.616	2.661		19,54	
Musadağı	11.384	2.137		18,77		11.031	2.011		18,23	
Of	14.264	2.687		18,84		14.020	2.610		18,62	
Ortapazar	14.591	2.765		18,95		12.085	2.284		18,90	
Pazar	15.861	3.102		19,56		13.795	2.729		19,78	
Pazarköy	8.323	1.553		18,66		7.082	1.317		18,60	
Sabuncular	16.211	2.999		18,50		13.612	2.576		18,92	
Salarha	17.703	3.389		19,14		16.289	3.116		19,13	
Selimiye	13.183	2.463		18,68		12.317	2.297		18,65	
Sürmene	13.618	2.639		19,38		13.098	2.440		18,63	
Taşçılar	13.803	2.568		18,60		12.743	2.392		18,77	
Taşlıdere Siyah Çay	6.397	1.224		19,13		5.366	1.027		19,14	
Taşlıdere Yeşil Çay	96		19		20,21	117		16		13,68
Taşlıdere yeşil Org.Çay						14		3		21,43
Tersane	14.105	2.616		18,55		13.123	2.453		18,69	
Tirebolu	11.581	2.284		19,72		10.047	1.949		19,40	
Ulucami	13.794	2.673		19,38		11.471	2.135		18,61	
Veliköy	8.782	1.676		19,08		7.392	1.409		19,06	
Zihniderin	14.340	2.808		19,58		13.787	2.617		18,98	
Işıklı	13.780	2.675		19,41		12.525	2.320		18,52	
Hemşin Siyah Çay						2.088	375		17,96	
Hemşin Organik Syh.Çay						349	58		16,62	
<b>TOPLAM</b>	<b>650.723</b>	<b>123.805</b>	<b>19</b>	<b>19,03</b>	<b>20,21</b>	<b>593.877</b>	<b>111.652</b>	<b>19</b>	<b>18,80</b>	

## 2009 YILI KAMPANYA DÖNEMİNDE AYLARA GÖRE

### KAPASİTE KULLANIM CETVELİ

Çay bahçelerinin genel durumu ve iklim şartlarına bağlı olarak fabrikalarda yaş çay girişi olmaktadır. Bu nedenle, fabrikalar zaman zaman tam kapasite, bazen de düşük kapasitede çalışmaktadır. Fabrikalar kampanyaya, yaprak gelişine paralel olarak girmekte ve devreden çıkmaktadır.

Kapasiteden en yüksek yararlanma oranı % 92 ile Mayıs-Haziran aylarında gerçekleşmiştir.

Kampanya döneminde, aylara göre kapasiteden yararlanma oranları aşağıdaki tabloda gösterilmiştir.

### SİYAH ÇAY ÜRETİMİ

AYLAR	Çalışılan Gün Sayısı	Kapasite ( Ton )	Üretime Verilen ( Ton )	Kapasiteden Yararlanma Oranı %
Mayıs	619	89.831	82.268	92
Haziran	904	131.192	120.280	92
Temmuz	1.209	175.454	137.220	78
Ağustos	781	113.341	86.883	77
Eylül	1.107	160.652	138.721	86
Ekim	280	40.635	28.374	69
<b>Toplam</b>	<b>4.900</b>	<b>711.105</b>	<b>593.746</b>	<b>83</b>

### YEŞİL ÇAY ÜRETİMİ

AYLAR	Çalışılan Gün Sayısı	Kapasite ( Ton )	Üretime ( Ton )	Kapasiteden Yararlanma Oranı %
Mayıs	3	20	4	21
Haziran	19	127	26	21
Temmuz	20	133	31	24
Ağustos	9	60	14	24
Eylül	23	153	36	22
Ekim	13	87	20	22
<b>Toplam</b>	<b>87</b>	<b>580</b>	<b>131</b>	<b>22</b>

Kuruluşumuzda, imalat sistemleri Ortodoks ve Modern Çay İmalat Sistemleri olarak iki gruba ayrılmaktadır.

Kuruluşumuzda 2009 yılında yaş yaprak işletme kapasitesi ortalama % 83 olarak gerçekleşmiştir.

## 2009 YILINDA SİYAH ÇAY ÜRETİMİ İÇİN İMALATA VERİLEN YAŞÇAY

(1 on)

İŞLETMELER	Günlük Kapasite Ton/Gün	Çalışılan Gün Sayısı	İşlenmesi Gereken Yaşçay	Üretime Verilen Yaşçay	Kapasiteden Yararlanma %
Ambarlık	150	110	16.500	13.417	81
Araklı	130	95	12.350	10.643	86
Ardeşen	280	136	38.080	31.468	83
Arhavi	160	112	17.920	13.616	76
Aşıklar	150	117	17.550	14.859	85
Azaklı	90	71	6.390	5.542	87
Bölümlü	150	104	15.600	13.692	88
Büyükköy	100	106	10.600	9.352	88
Camıdağı	180	101	18.180	14.962	82
Cumhuriyet	150	75	11.250	9.613	85
Çamlı	150	105	15.750	15.213	97
Çayeli	210	118	24.780	20.253	82
Çiftlik	100	90	9.000	7.939	88
Derepazarı	120	109	13.080	10.673	82
Eskipazar	150	96	14.400	12.269	85
Fındıklı	210	117	24.570	20.661	84
Gündoğdu	160	104	16.640	13.687	82
Güneysu	120	106	12.720	10.706	84
Hayrat	150	99	14.850	12.658	85
Hopa	160	114	18.240	16.584	91
Iyidere	170	98	16.660	14.609	88
Kalecik	120	102	12.240	9.749	80
Kalkandere	100	107	10.700	9.088	85
Karaca	150	103	15.450	14.000	91
Kemalpaşa	175	106	18.550	15.855	85
Kendirli	120	91	10.920	9.205	84
Kirazlık	135	113	15.255	12.690	83
Melyat	150	115	17.250	14.907	86
Muratlı	150	108	16.200	13.616	84
Musadağı	120	112	13.440	11.031	82
Of	150	104	15.600	14.020	90
Ortapazar	150	97	14.550	12.085	83
Pazar	150	119	17.850	13.795	77
Pazarköy	90	91	8.190	7.082	86
Sabuncular	150	124	18.600	13.612	73
Salarha	180	103	18.540	16.289	88
Selimiye	135	101	13.635	12.317	90
Sürmene	150	106	15.900	13.098	82
Taşçılar	150	111	16.650	12.743	77
Taşlıdere	75	81	6.075	5.366	88
Tersane	150	105	15.750	13.123	83
Tirebolu	155	91	14.105	10.047	71
Ulucami	120	115	13.800	11.471	83
Veliköy	100	90	9.000	7.392	82
Zihniderin	155	111	17.205	13.787	80
Işıklı	140	109	15.260	12.525	82
Hemşin	60	74	4.440	2.088	47
Hemşin Organik Syh.Çay	30	28	840	349	42
<b>TOPLAM</b>	<b>6.750</b>	<b>4.900</b>	<b>711.105</b>	<b>593.746</b>	<b>83</b>

## 2009 YILINDA YEŞİL ÇAY ÜRETİMİ İÇİN İMALATA VERİLEN YAŞÇAY

İŞLETMELER	Günlük Kapasite Ton/Gün	Çalışılan Gün Sayısı	İşlenmesi Gereken Yaşçay	Üretime Verilen Yaşçay	Kapasiteden Yararlanma %
Taşlıdere yeşil Çay	7	87	580	117	20
Taşlıdere yeşil Org.Çay				14	
<b>GENEL TOPLAM</b>	<b>6.757</b>	<b>4.987</b>	<b>711.685</b>	<b>593.877</b>	<b>83</b>

İŞLETMELER İTİBARIYLA ÜRETİLEN TASNİFLİ SİYAH ÇAY NEVİLERİ BİRİM MALİYETLERİ

İŞLETMELER	Tasnifli Siyah Çay											Tasnifli Organik Siyah Çay											
	1 BOP	2 BOP	3 BOP	4 F	5 BOP 1	6 BOP 2	7 DUST	Toplam Kg	Tutar TL	Birim Mal. TL	Ort.Mal.	1 BOP	2 BOP	3 BOP	4 F	5 BOP 1	6 BOP 2	7 DUST	Toplam Kg	Tutar TL	Birim Mal. TL	Ort.Mal.	
Ambarlık Çay Fabrikası	133.408	827.675	80.660	105.070	1.391.580	59.535	47.460	2.645.388	17.490.968,77	6,61	6,27												
Araçlı Çay Fabrikası	74.848	595.025	213.900	84.105	892.917	66.213	69.755	1.996.763	16.159.271,81	8,09	7,37												
Ardeşen Çay Fabrikası	217.728	1.968.725	190.980	183.365	2.919.213	291.942	102.585	5.874.538	39.900.203,00	6,79	6,67												
Arhavi Çay Fabrikası	75.136	826.350	194.700	108.780	1.147.176	151.977	89.915	2.594.034	19.694.669,36	7,59	7,37												
Aşıklar Çay Fabrikası	75.360	982.525	129.400	146.475	1.393.848	55.293	113.260	2.896.161	19.628.900,13	6,78	6,34												
Azıklı Çay Fabrikası	19.136	304.750	64.240	54.530	525.474	45.465	48.300	1.061.895	8.965.644,40	8,44	8,30												
Bölümlü Çay Fabrikası	73.664	809.950	128.040	128.345	1.215.108	146.013	43.750	2.544.870	17.470.932,79	6,87	6,27												
Büyükköy Çay Fabrikası	61.024	590.725	166.280	56.385	693.279	113.001	46.620	1.727.314	13.793.972,92	7,99	7,84												
Camıdağı Çay Fabrikası	153.280	857.500	92.380	226.450	1.211.679	60.711	125.860	2.727.860	19.812.456,45	7,26	6,57												
Cumhuriyet Çay Fabrikası	92.864	607.575	164.600	58.380	687.852	114.849	53.795	1.779.915	14.728.818,99	8,28	7,48												
Çamlı Çay Fabrikası	132.992	735.475	158.200	190.785	1.462.374	18.228	126.910	2.824.964	18.748.829,55	6,64	6,08												
Çayeli Çay Fabrikası	103.392	959.575	299.500	218.995	2.011.689	220.752	96.285	3.910.188	25.554.903,27	6,54	6,27												
Çiftlik Çay Fabrikası	125.984	495.600	79.640	99.400	553.743	74.718	86.975	1.516.060	11.721.732,82	7,73	7,49												
Derepazarı Çay Fabrikası	50.304	616.325	142.880	86.765	960.795	28.770	45.325	1.931.164	14.723.029,65	7,62	7,34												
Eskipazar Çay Fabrikası	118.848	774.375	173.260	88.060	961.389	98.994	66.255	2.281.181	15.966.164,23	7,00	6,64												
Fındıklı Çay Fabrikası	125.792	1.368.325	68.800	100.940	1.939.950	83.580	51.030	3.738.417	26.720.002,44	7,15	6,90												
Gündoğdu Çay Fabrikası	69.696	816.950	185.800	110.355	1.203.282	113.253	47.950	2.547.286	18.575.216,79	7,29	6,95												
Güneysu Çay Fabrikası	83.776	618.100	134.280	82.320	1.010.178	82.614	52.780	2.064.048	14.497.165,96	7,02	6,75												
Hayrat Çay Fabrikası	115.264	830.725	279.480	94.185	1.566.054	60.102	88.900	3.034.710	21.848.998,97	7,20	6,28												
Hopa Çay Fabrikası	84.256	780.450	48.080	186.200	1.213.245		63.000	2.375.231	16.081.529,88	6,77	6,27												
İyidere Çay Fabrikası	180.416	669.300	85.600	446.355	1.233.306	87.465	69.790	2.772.232	19.760.414,10	7,13	6,68												
Kalecik Çay Fabrikası	106.176	439.575	53.780	117.180	910.548	49.392	87.920	1.764.571	13.447.908,55	7,62	6,97												
Kalkandere Çay Fabrikası	93.472	601.825	132.500	100.975	687.771	7.182	74.830	1.698.555	13.561.646,60	7,98	7,60												
Karaca Çay Fabrikası	99.616	779.800	229.020	95.025	1.276.074	123.732	47.285	2.650.552	17.695.402,39	6,68	5,97												
Kemalpaşa Çay Fabrikası	83.648	810.875	288.120	100.030	1.544.697	183.351	70.490	3.081.211	20.996.680,03	6,81	6,56												
Kendirli Çay Fabrikası	59.968	423.075	133.260	91.140	845.451	82.236	65.065	1.700.195	12.914.552,60	7,60	7,19												
Kirazlık Çay Fabrikası	90.208	663.225	202.980	168.315	1.128.033	68.250	41.790	2.362.801	17.882.723,22	7,57	7,08												
Melyat Çay Fabrikası	113.248	730.050	182.840	125.545	1.505.682	61.614	54.005	2.772.984	19.290.567,39	6,96	6,34												
Muratlı Çay Fabrikası	131.648	730.825	310.820	97.335	1.246.482	71.862	71.645	2.660.617	18.050.472,91	6,78	6,55												
Musadağı Çay Fabrikası	74.944	661.100	95.140	113.295	1.013.418	14.070	38.955	2.010.922	15.108.517,66	7,51	6,88												
Of Çay Fabrikası	157.088	717.000	186.480	97.685	1.231.983	131.670	87.780	2.609.686	17.986.690,98	6,89	6,38												
Ortapazar Çay Fabrikası	78.752	636.000	182.660	150.325	1.030.536	136.626	69.510	2.284.409	15.760.415,49	6,90	6,58												
Pazar Çay Fabrikası	97.408	820.850	125.400	75.635	1.381.050	154.014	74.970	2.729.327	18.930.126,76	6,94	6,60												
Pazarköy Çay Fabrikası	54.272	380.000	86.140	64.295	649.242	51.870	31.255	1.317.074	10.917.680,72	8,29	8,26												
Sabancılar Çay Fabrikası	152.352	830.000	178.680	145.565	1.028.484	134.904	106.085	2.576.070	18.713.238,57	7,26	6,58												
Salardağı Çay Fabrikası	146.880	909.075	137.580	145.880	1.545.102	127.071	104.720	3.116.308	20.309.686,33	6,52	6,32												
Selimiye Çay Fabrikası	74.848	743.000	177.360	125.125	995.274	113.274	67.900	2.296.781	16.809.850,27	7,32	7,16												
Sürmene Çay Fabrikası	89.504	711.075	157.020	152.005	1.115.775	146.349	68.285	2.440.013	17.737.122,47	7,27	6,97												
Taşçılar Çay Fabrikası	149.760	801.100	135.200	69.020	1.121.175	65.205	51.205	2.392.665	17.163.053,01	7,17	6,75												
Taşlıdere Çay Fabrikası	69.536	227.650	94.780	82.320	466.560	27.993	58.030	1.026.869	9.615.339,38	9,36	9,26												
Tersane Çay Fabrikası	115.584	782.950	140.160	147.035	1.237.707	15.708	13.895	2.453.039	16.995.973,74	6,93	6,50												
Tirebolu Çay Fabrikası	97.632	559.750	121.100	111.685	920.214	106.218	32.655	1.949.254	14.549.380,17	7,46	7,23												
Ulucami Çay Fabrikası	68.864	705.350	55.620	56.385	1.111.023	49.854	87.395	2.134.491	15.289.788,15	7,16	6,59												
Veliköy Çay Fabrikası	50.368	433.800	84.960	39.375	680.157	81.942	38.815	1.409.417	11.005.435,53	7,81	7,41												
Zihniderin Çay Fabrikası	121.536	712.925	211.700	175.175	1.201.014	94.815	99.960	2.617.125	18.671.233,47	7,13	6,67												
İşikli Çay Fabrikası	88.640	866.625	174.680	64.645	967.302	68.177	90.405	2.320.474	17.202.339,94	7,41	6,53												
Hemşin Çay Fabrikası	39.648	91.200	56.340	33.775	70.848	69.090	13.965	374.866	4.292.835,30	11,45	11,45	4.512	7.825	7.020	6.580	17.415	12.789	1.645	57.786	661.634,00	11,45	11,45	
<b>TOPLAM</b>	<b>4.672.768</b>	<b>33.804.700</b>	<b>7.015.020</b>	<b>5.601.015</b>	<b>53.105.733</b>	<b>4.209.944</b>	<b>3.185.315</b>	<b>111.594.495</b>	<b>802.742.487,91</b>	<b>7,19</b>	<b>6,74</b>	<b>4.512</b>	<b>7.825</b>	<b>7.020</b>	<b>6.580</b>	<b>17.415</b>	<b>12.789</b>	<b>1.645</b>	<b>57.786</b>	<b>661.634,00</b>	<b>11,45</b>	<b>11,45</b>	

İŞLETMELER İTİBARIYLA ÜRETİLEN TASNİFLİ YEŞİL ÇAY NEVİLERİ BİRİM MALİYETLERİ

İŞLETMELER	Tasnifli Yeşil Çay										Tasnifli Organik Yeşil Çay											
	1	2	3	4	5	6	7	Toplam Kg	Tutar TL	Birim Mal. TL	Ort.Mal.	1 ANTİK YEŞİL 1	2 ANTİK YEŞİL 2	3 TURKUAZ	4 KARDELEN 1	5 KARDELEN 2	6 DUST	7	Toplam Kg	Tutar TL	Birim Mal. TL	Ort.Mal.
Ambarlık Çay Fabrikası																						
Araçlı Çay Fabrikası																						
Ardeşen Çay Fabrikası																						
Arhavi Çay Fabrikası																						
Aşıklar Çay Fabrikası																						
Azıklı Çay Fabrikası																						
Bölümlü Çay Fabrikası																						
Büyükköy Çay Fabrikası																						
Camıdağı Çay Fabrikası																						
Cumhuriyet Çay Fabrikası																						
Çamlı Çay Fabrikası																						
Çayeli Çay Fabrikası																						
Çiftlik Çay Fabrikası																						
Derepazarı Çay Fabrikası																						
Eskipazar Çay Fabrikası																						
Fındıklı Çay Fabrikası																						
Gündoğdu Çay Fabrikası																						
Güneysu Çay Fabrikası																						
Hayrat Çay Fabrikası																						
Hopa Çay Fabrikası																						
İyidere Çay Fabrikası																						
Kalecik Çay Fabrikası																						
Kalkandere Çay Fabrikası																						
Karaca Çay Fabrikası																						
Kemalpaşa Çay Fabrikası																						
Kendirli Çay Fabrikası																						
Kirazlık Çay Fabrikası																						
Melyat Çay Fabrikası																						
Muratlı Çay Fabrikası																						
Musadağı Çay Fabrikası																						
Of Çay Fabrikası																						
Ortapazar Çay Fabrikası																						
Pazar Çay Fabrikası																						
Pazarköy Çay Fabrikası																						
Sabuncular Çay Fabrikası																						
Salarha Çay Fabrikası																						
Selimye Çay Fabrikası																						
Sürmene Çay Fabrikası																						
Taşlılar Çay Fabrikası																						
Taşlıdere Çay Fabrikası	1.830	5.160		675	8.325	448	16.438	248.214,21	15,10	9,03	2.822							2.822	42.612,00	15,10	13,68	
Tersane Çay Fabrikası																						
Tirebolu Çay Fabrikası																						
Ulucami Çay Fabrikası																						
Veliköy Çay Fabrikası																						
Zihniderin Çay Fabrikası																						
İşikli Çay Fabrikası																						
Hemşin Çay Fabrikası																						
<b>TOPLAM</b>	<b>1.830</b>	<b>5.160</b>		<b>675</b>	<b>8.325</b>	<b>448</b>	<b>16.438</b>	<b>248.214,21</b>	<b>15,10</b>	<b>9,03</b>	<b>2.822,00</b>							<b>2.822</b>	<b>42.612,00</b>	<b>15,10</b>	<b>13,68</b>	



## KARŞILAŞTIRMALI OLARAK TASNİFLİ KURUÇAY MALİYETİ

(TL/Kg)

İşletmeler	2008 Yılı	2 0 0 9			TOPLAM	Geçen Yılla Göre Fark
		İlk Madde	Direkt İşçilik	Genel İm.Gid		
Ambarlık	6,03	4,43	0,61	1,57	6,61	0,58
Araklı	6,98	4,81	0,85	2,43	8,09	1,11
Ardeşen	6,66	4,72	0,67	1,40	6,79	0,13
Arhavi	7,53	4,73	0,66	2,20	7,59	0,06
Aşıklar	6,28	4,50	0,63	1,65	6,78	0,50
Azaklı	7,84	4,67	0,66	3,11	8,44	0,60
Bölümlü	6,00	4,71	0,42	1,74	6,87	0,87
Büyükköy	7,26	4,75	0,84	2,40	7,99	0,73
Camıdağı	6,11	4,75	0,56	1,95	7,26	1,15
Cumhuriyet	7,20	4,85	0,71	2,72	8,28	1,08
Çamlı	6,09	4,61	0,48	1,55	6,64	0,55
Çayeli	6,16	4,52	0,53	1,49	6,54	0,38
Çiftlik	7,25	4,68	0,87	2,18	7,73	0,48
Derepazarı	6,94	4,85	0,67	2,10	7,62	0,68
Eskipazar	6,69	4,71	0,56	1,73	7,00	0,31
Fındıklı	7,26	4,92	0,44	1,79	7,15	-0,11
Gündoğdu	6,58	4,77	0,68	1,84	7,29	0,71
Güneysu	6,38	4,51	0,37	2,14	7,02	0,64
Hayrat	6,31	4,82	0,65	1,73	7,20	0,89
Hopa	6,05	4,60	0,40	1,77	6,77	0,72
İyidere	6,62	4,54	0,69	1,90	7,13	0,51
Kalecik	6,63	4,81	0,65	2,16	7,62	0,99
Kalkandere	7,01	4,64	1,10	2,24	7,98	0,97
Karaca	5,86	4,62	0,59	1,47	6,68	0,82
Kemalpaşa	6,31	4,55	0,46	1,80	6,81	0,50
Kendirli	6,68	4,80	0,67	2,13	7,60	0,92
Kirazlık	6,80	4,77	0,79	2,01	7,57	0,77
Melyat	6,14	4,68	0,48	1,80	6,96	0,82
Muratlı	6,10	4,54	0,68	1,56	6,78	0,68
Musadağı	6,79	4,80	1,01	1,70	7,51	0,72
Of	6,35	4,67	0,41	1,81	6,89	0,54
Ortapazar	6,20	4,61	0,47	1,82	6,90	0,70
Pazar	6,74	4,49	0,76	1,69	6,94	0,20
Pazarköy	7,58	4,70	0,65	2,94	8,29	0,71
Sabuncular	6,66	4,73	0,88	1,65	7,26	0,60
Salahra	5,90	4,55	0,47	1,50	6,52	0,62
Selimiye	6,89	4,72	0,75	1,85	7,32	0,43
Sürmene	6,58	4,82	0,70	1,75	7,27	0,69
Taşçılar	6,60	4,64	0,81	1,72	7,17	0,57
Taşlıdere(Tas.Siyah Çay)	8,92	4,56	1,62	3,18	9,36	0,44
Taşlıdere(Tas.Yeşil Çay)	13,00	7,27	2,72	5,11	15,10	2,10
Taşlıdere(Tas.Org.Yeşil Çay)		7,27	2,72	5,11	15,10	
Tersane	6,32	4,67	0,48	1,78	6,93	0,61
Tirebolu	6,80	4,56	1,25	1,65	7,46	0,66
Ulucami	6,08	4,68	0,43	2,05	7,16	1,08
Veliköy	6,90	4,72	0,65	2,44	7,81	0,91
Zihniderin	6,46	4,70	0,97	1,46	7,13	0,67
Işıklı	6,52	4,71	0,59	2,11	7,41	0,89
Hemşin(Tasnifli Siyah)		5,10	1,29	5,06	11,45	
Hemşin(Tasnifli Organik Siyah)		5,10	1,29	5,06	11,45	
<b>TOPLAM</b>	<b>6,57</b>	<b>4,68</b>	<b>0,65</b>	<b>1,87</b>	<b>7,20</b>	<b>0,63</b>

## PAKETLİ ÇAY ÜRETİMİ

Paketleme fabrikalarında üretilen paketli çayların miktarları, program ve geçen yıl rakamları ile karşılaştırmalı olarak aşağıdaki tabloda gösterilmiştir.

İŞLETMELER	2008 Yılı Gerçekleşen TON	2009 Yılı			Gerçekleşme	
		Program	Gerçekleşen		Programa Göre %	Geçen Yıla Göre %
		Paketlenen Çay TON	İşlenen Çay TON	Paketlenen Çay TON		
100 Yıl Pak.	100.588	105.750	97.528	97.528	92	97
Ankara Pak.	5.529	10.500	9.083	9.083	87	164
İstanbul Pak.	5.345	750	297	297	40	6
<b>Toplam</b>	<b>111.462</b>	<b>117.000</b>	<b>106.908</b>	<b>106.908</b>	<b>91</b>	<b>96</b>

**ÜRETİLEN PAKETLİ ÇAYLARIN NEVİLER İTİBARIYLA  
FABRİKALARA DAĞILIMI**

(TON)

Paketli çay çeşitleri	2008 Yılı üretim (Ton)	2009 Yılı				
		100.Yıl (Ton)	Ankara (Ton)	İstanbul (Ton)	Toplam (Ton)	Üretim (% )
Tiryaki	39.870	40.177			40.177	37,58
Kamelya	19.781	14.055	2.660		16.715	15,64
Rize Turist	31.804	24.486	6.423	297	31.206	29,19
Çay Çiçeği	4.428	4.165			4.165	3,90
Filiz Lüks	11.251	8.783			8.783	8,22
Altınbaş	1.160	1.153			1.153	1,08
Gap çayı	1.014	817			817	0,76
Tomurcuk Kokulu	1.250	977			977	0,91
Altın Süzme	240	271			271	0,25
Demlik Poşet	248	282			282	0,26
Rize Çayı(Hediyelik)	153	132			132	0,12
Çaykur Hediyelik	19	23			23	0,02
Özel Çaylar						
Tirebolu Çayı	149	203			203	0,19
Ayder Çayı	6	7			7	0,01
Ovit Çayı		43			43	0,04
Diyarbakır Çayı		79			79	0,07
Artvin Kafkasör		20			20	0,02
Trabzon Uzungöl		35			35	0,03
Çaykur Karadeniz Çay		1.444			1.444	1,35
Catering Kamelya		91			91	0,08
Catering Rize Turist		89			89	0,08
Catering Filiz		80			80	0,07
Catering Altın Süzen		3			3	
Yeşil Burcum	34	39			39	0,04
Yaprak Yeşil	17	29			29	0,03
Yeşil Süzme	38	40			40	0,04
Zümrüt Yeşil		6			6	0,01
<b>Toplam</b>	<b>111.462</b>	<b>97.528</b>	<b>9.083</b>	<b>297</b>	<b>106.908</b>	<b>100</b>

**2009 YILI ÜRETİM MALİYETLERİ**

Üretim Giderleri	2008		2009				
	Gerçekleşen		Program		Gerçekleşen		Gerçekleşme Oranı (Programa göre) %
	TL	%	TL	%	TL	%	
1-Üretimle Doğrudan İlgili Giderler							
-İlk Madde ve Malzeme	1.260.412.091	80	1.401.688.900	78	1.280.382.887	80	91
-İşçilik	88.112.748	6	97.390.000	5	94.166.296	6	97
Toplam(1)	1.348.524.839	86	1.499.078.900	83	1.374.549.183	86	92
2-Üretimle Dolaylı İlgili Giderler							
-Malzeme	72.957.495	5	87.043.000	5	70.812.695	4	81
-İşçilik	100.154.501	6	154.600.000	9	100.511.845	6	65
-Amortisman	8.175.511	1	9.600.000	1	8.522.907	1	89
-Diğer	40.316.900	2	51.602.650	2	40.233.805	3	78
Toplam(2)	221.604.407	14	302.845.650	17	220.081.252	<b>14</b>	<b>73</b>
3-Maliyet Giderleri Toplamı	1.570.129.246	100	1.801.924.550	100	1.594.630.435	100	88
4-Paketli Çayın Maliyetine Giren							
Kuru Çay Maliyeti(-)	697.794.004		836.720.000		728.292.070		87
Tas.Yeşil Çay Mliyeti(-)	728.872		1.000.000		994.931		99
5-Maliyet Giderleri Net Toplamı(Tas.+Paketli)	871.606.370		964.204.550		865.343.434		<b>90</b>
6- Poşet Üretimi	1.643.960		1.710.000		1.643.960		<b>96</b>
7-Yaş çay ve Paketleme Maliyetleri Toplamı	873.250.330		965.914.550		866.987.394		<b>90</b>
8-Üretim Gid.lerinden İndirimler(-)							
-Atölyeler Üretimi(-)	5.557.576		6.000.000		5.348.051		<b>89</b>
9- Maliyetler Toplamı	867.692.754		959.914.550		861.639.343		<b>90</b>
10-Üretim Miktarları							
-Tasnifli Siyah Çay (Ton)	123.804		118.683		111.594		94
- Tasnifli Yeşil Çay (Ton)	19		16		16		100
- Tasnifli Siyah Organik Çay (Ton)			58		58		100
- Tasnifli Yeşil Organik Çay Çay (Ton)			3		3		100
-Paketli Siyah Çay (Ton)	111.374		116.887		106.795		91
-Paketli Yeşilçay(Ton)	88		113		113		100
10-Birim Maliyetleri:							
-Tasnifli Siyah Çay (TL/ Kg.)	6,57		7,57		7,19		95
-Tasnifli Yeşil Çay(TL/Kg)	13,00		15,71		15,10		96
-Tasnifli Siyah Organik Çay(TL/Kg)			11,54		11,45		99
-Tasnifli Yeşil Organik Çay(TL/Kg)			15,00		15,10		101
-Paketli Siyah Çay (YTK/Kg.)	6,79		7,78		7,39		95
-Paketli Yeşil Çay (TL/Kg)	13,23		14,60		14,19		97

### TASNİFLİ SİYAH ÇAYIN MALİYETİ

Üretim Giderleri	2008		2009				
	Gerçekleşen		Program		Gerçekleşen		Gerçekleşme Oranı (Programa göre) %
	TL	%	TL	%	TL	%	
1-Üretimle Doğrudan İlgili Giderler							
-İlk Madde ve Malzeme	535.458.203	66	532.253.600	60	521.748.582	65	98
-İşçilik	68.673.980	8	73.868.800	8	72.902.553	9	99
<b>Toplam(1)</b>	<b>604.132.183</b>	<b>74</b>	<b>606.122.400</b>	<b>68</b>	<b>594.651.135</b>	<b>74</b>	<b>98</b>
2-Üretimle Dolaylı İlgili Giderler							
-Malzeme	72.457.054	9	85.434.750	10	70.241.346	9	82
-İşçilik	91.374.443	11	144.769.200	16	92.854.005	11	64
-Amortisman	7.328.355	1	8.192.400	1	7.540.841	1	92
-Diğer	37.595.803	5	47.711.550	5	37.455.160	5	79
<b>Toplam(2)</b>	<b>208.755.655</b>	<b>26</b>	<b>286.107.900</b>	<b>32</b>	<b>208.091.352</b>	<b>26</b>	<b>73</b>
3-Maliyet Giderleri Toplamı(1+2)	812.887.838	100	892.230.300	100	802.742.487	100	90
4-Üretim Miktarı(TON)	123.804,00		118.683		111.594,00		94
8-Birim Maliyetleri (TL)	6,57		7,57		7,19		<b>95</b>

### TASNİFLİ YEŞİL ÇAYIN MALİYETİ

Üretim Giderleri	2008		2009				
	Gerçekleşen		Program		Gerçekleşen		Gerçekleşme Oranı (Programa göre) %
	TL	%	TL	%	TL	%	
1-Üretimle Doğrudan İlgili Giderler							
-İlk Madde ve Malzeme	116.601	48	120.000	48	119.450	48	100
-İşçilik	43.725	18	45.000	18	44.678	18	101
<b>Toplam(1)</b>	<b>160.326</b>	<b>66</b>	<b>165.000</b>	<b>66</b>	<b>164.128</b>	<b>66</b>	<b>101</b>
2-Üretimle Dolaylı İlgili Giderler							
-Malzeme	24.061	10	24.500	10	24.494	10	100
-İşçilik	29.126	12	29.700	12	29.649	12	100
-Amortisman	5.271	2	6.600	2	5.381	2	123
-Diğer	24.134	10	25.500	10	24.562	10	104
<b>Toplam(2)</b>	<b>82.592</b>	<b>34</b>	<b>86.300</b>	<b>34</b>	<b>84.086</b>	<b>34</b>	<b>103</b>
3-Maliyet Giderleri Toplamı(1+2)	242.918	100	251.300	100	248.214	100	101
4-Üretim Miktarı(TON)	19		16		16		100
8-Birim Maliyetleri (TL)	13,00		15,71		15,10		104

**TASNİFLİ ORGANİK SİYAH ÇAYIN MALİYETİ**

Üretim Giderleri	2008		2009				Gerçekleşme Oranı (Programa göre) %
	Gerçekleşen		Program		Gerçekleşen		
	TL	%	TL	%	TL	%	
1-Üretimle Doğrudan İlgili Giderler							
-İlk Madde ve Malzeme			350.000	52	342.815	52	98
-İşçilik			78.500	12	78.448	12	100
<b>Toplam(1)</b>			<b>428.500</b>	<b>64</b>	<b>421.263</b>	<b>64</b>	<b>98</b>
2-Üretimle Dolaylı İlgili Giderler							
-Malzeme			45.500	7	45.310	7	100
-İşçilik			96.000	14	95.802	14	100
-Amortisman			50.000	8	49.815	8	100
-Diğer			49.600	7	49.444	7	100
<b>Toplam(2)</b>			<b>241.100</b>	<b>36</b>	<b>240.371</b>	<b>36</b>	<b>100</b>
3-Maliyet Giderleri Toplamı(1+2)			669.600	100	661.634	100	99
4-Üretim Miktarı(TON)			58		58,00		100
8-Birim Maliyetleri (TL)			11,50		11,45		<b>100</b>

**TASNİFLİ ORGANİK YEŞİL ÇAYIN MALİYETİ**

Üretim Giderleri	2008		2009				Gerçekleşme Oranı (Programa göre) %
	Gerçekleşen		Program		Gerçekleşen		
	TL	%	TL	%	TL	%	
1-Üretimle Doğrudan İlgili Giderler							
-İlk Madde ve Malzeme			20.600	46	20.507	48	100
-İşçilik			7.700	17	7.670	18	100
<b>Toplam(1)</b>			<b>28.300</b>	<b>63</b>	<b>28.177</b>	<b>66</b>	<b>100</b>
2-Üretimle Dolaylı İlgili Giderler							
-Malzeme			4.300	10	4.205	10	102
-İşçilik			5.100	11	5.090	12	100
-Amortisman			1.000	2	924	2	108
-Diğer			6.000	14	4.216	10	142
<b>Toplam(2)</b>			<b>16.400</b>	<b>37</b>	<b>14.435</b>	<b>34</b>	<b>114</b>
3-Maliyet Giderleri Toplamı(1+2)			44.700	101	42.612	100	105
4-Üretim Miktarı(TON)			3	100	3		100
8-Birim Maliyetleri (TL)			15,00	100	15,10		99

**PAKETLİ SİYAH ÇAYIN MALİYETİ**

Üretim Giderleri	2008		2009				Gerçekleşme Oranı (Programa göre) %
	Gerçekleşen		Program		Gerçekleşen		
	TL	%	TL	%	TL	%	
1-Üretimle Doğrudan İlgili Gid.							
-İlk Madde ve Malzeme	723.736.441	96	867.394.700,00	96	756.644.354	96	87
-İşçilik	19.379.848	3	23.320.000,00	3	21.064.317	3	90
<b>Toplam(1)</b>	<b>743.116.289</b>	<b>98</b>	<b>890.714.700,00</b>	<b>99</b>	<b>777.708.671</b>	<b>99</b>	<b>87</b>
2-Üretimle Dolaylı İlgili Giderler							
-Malzeme	474.283	0	1.532.500,00		496.121	0	32
-İşçilik	8.711.156	1	9.680.000,00	1	7.507.494	1	78
-Amortisman	838.733	0	1.347.900,00		923.932	0	69
-Diğer	2.687.204	1	3.804.000,00		2.694.662	0	71
<b>Toplam(2)</b>	<b>12.711.376</b>	<b>2</b>	<b>16.364.400,00</b>	<b>1</b>	<b>11.622.209</b>	<b>1</b>	<b>71</b>
3-Maliyet Giderleri Toplamı(1+2)	<b>755.827.665</b>	<b>100</b>	907.079.100,00	100	<b>789.330.880</b>	<b>100</b>	<b>87</b>
4-Poşet Üretimi	<b>1.643.960</b>		1.710.000,00	0	<b>1.643.960</b>		
<b>Toplam(3+4)</b>	<b>757.471.625</b>	<b>100</b>	908.789.100,00	100	<b>790.974.840</b>	<b>100</b>	<b>87</b>
5-Üretim Miktarı(TON)	111.374		116.887		106.795		<b>91</b>
8-Birim Maliyetleri (TL)	6,79		7,78		7,39		<b>95</b>

**PAKETLİ YEŞİL ÇAYIN MALİYETİ**

Üretim Giderleri	2008		2009				Gerçekleşme Oranı (Programa göre) %
	Gerçekleşen		Program		Gerçekleşen		
	TL	%	TL	%	TL	%	
1-Üretimle Doğrudan İlgili Giderler							
-İlk Madde ve Malzeme	1.100.846	94	1.550.000	94	1.507.179	94	103
-İşçilik	15.195	1	70.000	4	68.630	4	102
<b>Toplam(1)</b>	<b>1.116.041</b>	<b>95</b>	<b>1.620.000</b>	<b>98</b>	<b>1.575.809</b>	<b>98</b>	
2-Üretimle Dolaylı İlgili Giderler							
-Malzeme	2.097	0	1.500	0	1.219	0	123
-İşçilik	39.776	4	20.000	2	19.805	2	101
-Amortisman	3.152	0	2.100	0	2.014	0	104
-Diğer	9.759	1	6.000	0	5.761	0	104
<b>Toplam(2)</b>	<b>54.784</b>	<b>5</b>	<b>29.600</b>	<b>3</b>	<b>28.799</b>	<b>2</b>	<b>103</b>
3-Maliyet Giderleri Toplamı(1+2)	<b>1.170.825</b>	<b>100</b>	1.649.600	101	<b>1.604.608</b>	<b>100</b>	<b>103</b>
4-Üretim Miktarı(TON)	88		113		113		<b>100</b>
8-Birim Maliyetleri (TL)	13,23		14,60		14,19		<b>103</b>

## PAKETLİ ÇAY MALİYETİ

Satış Fiyatları ile saptanan paketli çay nevelerinin maliyetleri fabrikalar ve önceki yıllara karşılaştırmalı olarak aşağıdaki tabloda gösterilmiştir.

İşletmeler ve çay neveleri	2008 YILI TL/KG	2 0 0 9						Geçen Yıla Göre Sapma		
		İlk Madde		İşçilik		Genel İmalat				
		TL/KG	%	TL/KG	%	TL/KG	%	TL/KG	TL/KG	%
<b>Ankara çay paketleme</b>										
-Kamelya	7,14	7,10	93,05	0,19	2,49	0,34	4,46	7,63	0,49	7
-Rize Turist	7,14	6,92	92,89	0,19	2,55	0,34	4,56	7,45	0,31	4
Ortlama(a)	<b>7,14</b>	<b>6,97</b>	<b>92,93</b>	<b>0,19</b>	<b>2,53</b>	<b>0,34</b>	<b>4,53</b>	<b>7,50</b>	<b>0,36</b>	<b>5</b>
<b>İstanbul çay paketleme</b>										
-Kamelya	7,09									
-Rize Turist	7,03	6,86	80,23	0,11	1,29	1,58	18,48	8,55	1,52	22
Ortalama(b)	<b>6,22</b>	<b>6,86</b>	<b>80,23</b>	<b>0,11</b>	<b>1,29</b>	<b>1,58</b>	<b>18,48</b>	<b>8,55</b>	<b>1,52</b>	<b>24</b>
<b>100.Yıl çay paketleme</b>										
-Tiryaki	6,13	6,52	96,17	0,18	2,65	0,08	1,18	6,78	0,65	11
-Kamelya	6,49	7,04	96,17	0,20	2,73	0,08	1,09	7,32	0,83	13
-Rize Turist	6,86	7,09	96,07	0,20	2,71	0,09	1,22	7,38	0,52	8
-Çay Çiçeği	7,09	7,41	96,11	0,21	2,72	0,09	1,17	7,71	0,62	9
-Filiz Luks	7,72	8,06	96,07	0,23	2,74	0,10	1,19	8,39	0,67	9
-Altınbaş	7,82	8,46	96,14	0,24	2,73	0,10	1,14	8,80	0,98	13
-Gap Çay	6,91	7,50	96,40	0,20	2,57	0,08	1,03	7,78	0,87	13
-Tomurcuk	11,65	12,05	96,55	0,30	2,40	0,13	1,04	12,48	0,83	7
-Altın Süzme Çay	24,04	26,59	96,59	0,66	2,40	0,28	1,02	27,53	3,49	15
-Demlik Poşet	11,90	12,95	96,43	0,34	2,53	0,14	1,04	13,43	1,53	13
-Rize Çayı(hediyelik)	9,03	10,28	96,25	0,28	2,62	0,12	1,12	10,68	1,65	18
-Çaykur Hediyelik	15,32	16,21	96,49	0,41	2,44	0,18	1,07	16,80	1,48	10
-Ayder çayı	13,74	13,32	96,31	0,36	2,60	0,15	1,08	13,83	0,09	1
-Tirebolu çayı	8,49	9,66	96,22	0,27	2,69	0,11	1,10	10,04	1,55	18
- Ovit Çayı		9,60	96,10	0,27	2,70	0,12	1,20	9,99		
- Diyarbakır Çayı		7,85	95,97	0,23	2,81	0,10	1,22	8,18		
- Artvin Kafkasör Çayı		9,18	96,33	0,25	2,62	0,10	1,05	9,53		
- Trabzon Uzungöl Çayı		9,44	96,33	0,25	2,55	0,11	1,12	9,80		
- Karadeniz Çayı		6,48	96,29	0,18	2,67	0,07	1,04	6,73		
- Catering Kamelya Çay		6,34	96,21	0,18	2,73	0,07	1,06	6,59		
- Catering Rize Turist Çay		6,56	96,19	0,18	2,64	0,08	1,17	6,82		
- Catering Filiz Çay		7,46	96,26	0,21	2,71	0,08	1,03	7,75		
- Catering Atın Süzen Çay		20,05	96,39	0,53	2,55	0,22	1,06	20,80		
-Burcum Yeşil	10,11	10,98	94,82	0,42	3,63	0,18	1,55	11,58	1,47	15
-Yaprak Yeşil	9,01	8,89	84,99	0,40	0,38	1,17	11,19	10,46	1,45	16
-Yeşil Süzme	17,92	18,82	93,26	0,96	4,76	0,40	1,98	20,18	2,260	13
-Zümrüt Yeşil Çay		12,87	95,19	0,46	3,40	0,19	1,41	13,52		
Ortlama (C)	<b>6,76</b>	<b>7,11</b>	<b>96,21</b>	<b>0,20</b>	<b>2,71</b>	<b>0,08</b>	<b>1,08</b>	<b>7,39</b>	<b>0,63</b>	<b>9</b>
Genel Toplam	<b>6,79</b>	<b>7,09</b>	<b>95,81</b>	<b>0,19</b>	<b>2,57</b>	<b>0,12</b>	<b>0,10</b>	<b>7,40</b>	<b>0,61</b>	<b>9</b>

**YILLAR İTİBARI İLE TASNİFLİ VE PAKETLİ  
KURU ÇAYIN ÜRETİM VE ORTALAMA MALİYETLERİ**

TL/KG

YILLAR	Tasnifli Siyah Çay		Paketli Siyah Çay		Tasnifli Yeşil çay		Paketli Yeşil Çay		Tas.Org.Siy.Çay		Tas.Org.YeşilÇay	
	Üretim Maliveti	Ortalama Maliveti	Üretim Maliveti	Ortalama Maliveti	Üretim Maliveti	Ortalama Maliveti	Üretim Maliveti	Ortalama Maliveti	Üretim Maliveti	Ortalama Maliveti	Üretim Maliveti	Ortalama Maliveti
1992	0,022	0,019	0,021	0,020								
1993	0,038	0,029	0,034	0,032								
1994	0,062	0,049	0,058	0,055								
1995	0,118	0,064	0,094	0,093								
1996	0,209	0,149	0,168	0,165								
1997	0,456	0,326	0,403	0,399								
1998	0,754	0,552	0,693	0,655								
1999	1,144	0,924	1,193	1,166								
2000	1,909	1,222	1,826	1,778								
2001	2,751	1,722	2,538	2,497								
2002	3,545	2,327	2,812	2,798								
2003	4,274	3,265	3,871	3,855								
2004	4,471	3,743	4,389	4,395	7,871	24,924	24,924	24,924				
2005	4,911	4,400	4,921	4,890	6,370	10,950	10,944	11,05				
2006	5,328	5,010	5,500	5,480	9,516	8,061	9,965	9,529				
2007	5,879	5,541	6,143	6,132	10,499	7,986	12,063	11,467				
2008	6,566	6,178	6,786	6,800	13,000	8,510	13,229	12,759				
2009	7,190	6,740	7,390	7,390	15,100	9,030	14,190	13,960	11,450	11,450	15,100	13,680

**YILLAR İTİBARI İLE KAR / ZARAR DURUMU**

(BİN TL)

YILLAR	KAR	ZARAR
1992		826
1993		2.716
1994		4.315
1995		6.825
1996		10.981
1997		28.528
1998		3.267
1999		2.346
2000		16.021
2001		76.665
2002		30.754
2003		68.341
2004		24.061
2005		50.023
2006		32.258
2007		9.677
2008		8.832
2009		23.209

2009 Yılında üretilen toplam 106.908 Ton paketli çaya 790.935 Bin TL üretim gideri yapılmıştır. Toplam üretilen paketli çayın 106.795 Tonu paketli siyah çay, 113 Tonu paketli yeşil çay olup toplam üretim giderinin 789.331 Bin TL si paketli siyah çaya, 1.604 Bin TL'si paketli yeşil çaya aittir. Üretim giderlerinin % 96'i esas üretim ilk maddesi olarak oluşmuştur. Diğer giderler olarak malzeme, nakliye, direkt işçilik ve genel imal giderleri % 4'ini oluşturmaktadır.



Paketli çay üretim birim maliyeti geçen yıla oranla % 9 oranında 0,61 TL/Kg artarak 7,40 TL/Kg olarak gerçekleşmiştir.

Paketli çay ilk madde giderleri, satış fiyatları esas alınarak bulunan emsal bedel üzerinden hesaplanmaktadır. En düşük maliyet 7,39 TL./Kg. ile 100. Yıl Çay Paketleme Fabrikası'nda, en yüksek maliyet 8,55 TL./Kg. ile Ankara Çay Paketleme Fabrikası'nda gerçekleşmiştir.

2009 Yılı paketli yeşil çayın birim maliyeti 14,19 TL/Kg olarak gerçekleşmiştir.

#### SATIŞLAR

2009 Yılı çay satış miktarı 109.808 Ton, Mal ve Hizmet Satış Hasılatı ise 950.309 Bin TL. dir. Geçen yıla göre; satış miktarı 2.278 Ton artarak, satış hasılatında ise %2 oranında artış ile 96.251 Bin TL artış olmuştur. Geçen yıla göre yurt içi satışlarda %3 oranında 3.209 Ton artış ile 107.649 Ton satış olmuştur. Yurt dışı satışlarda %30 oranında 961 Ton azalış ile 2.159 Ton satış olmuştur.

Paketli ve torbalı kuru çay çeşitlerinin miktar olarak 2009 yılı satışları ve geçen yıla oranla mukayeseli olarak aşağıdaki tabloda gösterilmiştir.

ÇAY ÇEŞİTLERİ	2009 YILI SATIŞ GERÇEKLEŞMESİ (TON)			
	PROGRAMA GÖRE		GEÇEN YILA GÖRE	
	Program	Gerçekleşme	Geçen Yıl	Sapma(%)
01-Tiryaki	39.415	40.758	39.115	4
02-Kamelya	21.850	17.601	18.924	(7)
03-Rize Turist	32.900	32.256	30.633	5
04-Çay Çiçeği	4.525	4.210	4.314	(2)
05-Filiz Lüks	14.045	9.818	10.409	(6)
06-Altınbaş	1.280	1.217	1.137	7
07-Gap Çay	900	876	922	(5)
08-Tomurcuk (Kokulu)	1.195	1.026	1.195	(14)
09-Süzme Çay	355	258	516	(50)
10-Demlik Poşet	290	280		100
11-Rize Çayı(Hediyelik)	145	127	112	13
12-Çaykur Hediyelik Çay	100	23	19	21
13-Özel Çaylar				
14-				
15-42 Nolu Tirebolu Çay		7	3	133
16-Ayder Çay		191	145	32
17-Ovit Çayı		22		100
18-Diyarbakır Çayı		35		100
19-Artvin Kafkasör Çayı		10		100
20-Trabzon Uzungöl Çayı		12		100
21-Çaykur Karadeniz Çayı		884		100
<b>PAK.SİYAH ÇAY</b>	<b>117.000</b>	<b>109.611</b>	<b>107.444</b>	<b>2</b>
01-Catering Tiryaki Çay				
02-Catering Kamelya Çay		40		100
03-Catering Turist Çay		33		100
05-Catering Filiz Çay		19		100
08-Catering Tomurcuk Kokulu				
09-Catering Süzen Poşet		1		100
10-Catering Demlik Poşet				
<b>CATERİNG PAK.SİYAH</b>		<b>93</b>		<b>100</b>
01-Burcum Yeşil		37	35	6
02-Yaprak Yeşil		29	18	61
03-Yeşil Süzme		36	32	13
04-Zümrüt Yeşil		2		100
<b>PAK. YEŞİL ÇAY</b>		<b>104</b>	<b>85</b>	<b>22</b>
<b>PAK.ÇAY TOPLAMI</b>	<b>117.000</b>	<b>109.808</b>	<b>107.529</b>	<b>2</b>
Tasnifli Siyah Çay				
Tasnifli Yeşil Çay			1	(100)
<b>GENEL TOPLAM</b>	<b>117.000</b>	<b>109.808</b>	<b>107.530</b>	<b>2</b>

## SATIŞ MALİYET GÖSTERGESİ

Göstergeler	2008 Yılı Gerçekleşen %	2 0 0 9	
		Program %	Gerçekleşen %
<b>1- Satış Giderleri Göstergesi :</b> <u>Satışların Maliyeti X 100</u> Net Satışlar	85,4	87,4	85,2
<b>2-Faaliyet Giderleri Göstergesi:</b> <u>Faaliyet Giderleri X 100</u> Net Satışlar	11,2	9,6	11,5
<b>3- Satış Göstergesi :</b> <u>Satış Maliyet Toplamı X 100</u> Net Satışlar	96,6	97,0	96,7
<b>4- Faaliyetleri Sonucu Göstergesi</b> <u>Faaliyet Karı/ZararıX100</u> Net Satışlar	3,4	3,0	3,3

Satışların karlılığını etkileyen bünye içi ve dışı faktörler :

**a) Bünye İçi Faktörler :**

Verimlilik :

Fabrikalarda; yaş çay alımlarına göre bir, iki veya üç vardiya şeklinde çalışılmaktadır. Özellikle yaş çay kampanyası süresince, yaş çay alım miktarına göre, bazı fabrikalar faaliyetlerini geçici olarak durdursalar dahi işçileri çalıştırılmaktadır.

Yıl içinde üretime verilen 100 kg. yaş çay yaprağından 18,80 kg. tasnifli siyah çay, 100 kg yaş çay yaprağından 16,62 organik siyah çay (Hemşin Çay Fab.) elde edilmiştir. Ayrıca 2009 yılında 100 kg çay yaprağından 13,68 kg yeşil çay (Taşlıdere Çay.Fab.), 100 kg yaş çay yaprağından 21,43 kg organik yeşil çay üretilmiştir.

Kuruluşumuz yurt içine; bir önceki yıldan 3.210 Ton artışla , 107.649 Ton çay satmış olup yurt içi tüketimin % 55'ini karşılamıştır.

**b) Bünye Dışı Faktörler :**

Kuruluşun Piyasadaki Payı :

04.12.1984 gün ve 3082 sayılı Çay Kanunu ile çayda tekelin kaldırılması ile özel sektörlerde çay fabrikası kurmak suretiyle, Türkiye iç piyasasında çay pazarına ortak olmuştur. Genelde iç tüketim yaklaşık 190 - 200 bin ton' dur.

## 2009 YILINDA BAYİLERE PEŞİN FİYATI İLE YAPILAN ÇAY SATIŞ

## HAREKET TABLOSU İLE GEÇEN YILA GÖRE FİAT ARTIŞ YÜZDESİ

Çayın Cinsi	Gramajı	2008 Yılı Fiyatı Kg/YTL	2009	
			Kg/YTL	%
Tiryaki Çay	500	7,710	8,519	10,49
Tiryaki Çay	1000	7,710	8,519	10,49
Tiryaki Çay	5000	7,500	8,282	10,43
Kamelya	100	8,730	9,547	9,36
Kamelya	500	8,200	8,968	9,37
Kamelya	1000	8,160	8,923	9,35
Rize Turist	100	9,320	10,092	8,28
Rize Turist	500	8,570	9,287	8,37
Rize Turist	1000	8,580	9,217	7,42
Rize Turist	200	8,510	9,279	9,04
Çay Çiçeği	200	9,300	10,068	8,26
Çay Çiçeği	500	8,880	9,616	8,29
Filiz Çayı	200	9,850	10,555	7,16
Filiz lüks	500	9,840	10,548	7,20
Filiz Çayı	1000	*	10,520	
Anadolu Filiz Çayı	400	9,060	9,337	3,06
Altınbaş Çay	500	9,930	10,965	10,42
Altınbaş Çay	200	10,03	11,076	10,43
Rize Çayı (Hediyelik)	500	11,330	12,260	8,21
Gap Çayı	400	8,420	9,290	10,33
Tomurcuk ( Teneke )	125	12,510	14,360	14,79
Tomurcuk ( Earl Grey))	200	*	14,367	
Demlik Poşet	200	14,270	16,064	12,57
Çaykur Süzme Poşet	50	*	33,536	
Zümrüt Yeşil Çay	125	*	20,230	
Altın Süzme	62,5	24,120	27,152	12,57
ÇAYKUR Hediyelik	400	16,730	17,250	3,11
ÇAYKUR Süzme Poşet	200	28,450	32,026	12,57
ÇAYKUR Süzme	50	29,780	29,780	
Burcum Yeşil Çay	100	18,870	19,452	3,08
Yeşilçay Süzme Poşet	40	41,510	42,795	3,10
Yaprak Yeşil Çay ( Sade )	200	16,980	17,507	3,10
Yaprak Yeşil Çay ( Naneli )	200	17,740	18,285	3,07
Ayder Çayı	100	15,120	15,585	3,08
42 no.lu Tirebolu Çayı	500	10,590	11,466	8,27
125.Yıl Çayı	100	13,210	13,617	3,08
Ovit Çayı	400	*	10,893	
Ovit Çayı (Earl Grey)	200	*	14,006	
Artvin Kafkasör Çayı	400	*	10,893	
Trabzon Uzungöl Çayı	400	*	10,893	
Trabzon Uzungöl Çayı (Earl Grey)	200	*	14,006	
Diyarbakır Çayı	400	*	9,337	
Diyarbakır Çayı (Earl Grey)	200	*	14,006	
Karadeniz Çayı	800	*	8,754	

Not:Fiyatlar KDV hariç toptan peşin fiyat olarak belirlenmiştir.

Yıldız işaretli olan çay çeşitleri nin 2008 yılında satışı yoktur.

## PAZARLAMA BÖLGE MÜDÜRLÜKLERİ'NİN SATIŞ YAPTIĞI İLLER

(TON)

Bölge Müdürlükleri	İl Adedi	PAKETLİ -DÖKME Çay Satışları	Bayi Sayısı	Satış Yapılan İller
<b>A-Yurt İçi Ticaret</b>				
Mersin	8	6.452	18	Adana, G.Antep, Hatay, Mersin, K.Maraş, Kilis, Osmaniye, Karaman
Diyarbakır	12	3.804	16	Adıyaman, Bingöl, Bitlis, Diyarbakır, Elazığ, Mardin, Siirt, Tunceli, Ş.Urfa,Batman,Şırnak, Malatya,
Erzurum	10	4.134	18	Ağrı, Erzincan, Erzurum, Hakkari, Kars, Van, Bayburt, Iğdır, Ardahan, Muş
İzmir	8	20.239	26	Aydın, Balıkesir, Çanakkale, Denizli, İzmir, Muğla, Uşak, Manisa
Kayseri	6	6.148	13	Kayseri, Nevşehir, Niğde, Sivas, Yozgat, Aksaray
Samsun	6	6.656	15	Amasya, Çorum, Samsun, Sinop, Tokat, Ordu
İstanbul Bölge	10	31.081	21	İstanbul, Bilecik, Bursa, Edirne, Yalova, Kırklareli, Sakarya, Kocaeli, Tekirdağ, Düzce
Rize	5	4.086	11	Rize, Trabzon, Giresun, Gümüşhane, Artvin
Ankara	16	25.049	34	Afyon, Ankara, Antalya, Burdur, Kırıkkale, Çankırı, Eskişehir, Bartın, Isparta, Kastamonu, Kütahya, Kırşehir, Zonguldak, Karabük, Konya, Bolu
<b>Toplam (A)</b>	<b>81</b>	<b>107.649</b>	<b>172</b>	
<b>B-Yurt Dışı Ticaret</b>				
Rize Bölge		1.700		
Ankara Bölge		15		
İzmir Bölge		109		
Mersin		173		
İstanbul Bölge		162		
<b>Toplam (B)</b>		<b>2.159</b>		
<b>Genel Toplam (A+B)</b>		<b>109.808</b>		

Türkiye genelinde satışların % 28'i İstanbul, % 23'ü Ankara, % 19'i İzmir, % 6 'sı Samsun, % 6'sı Kayseri, % 5 'sı Rize, % 6'i Mersin, % 4 'ü Erzurum, % 3'ü Diyarbakır satış ünitelerinde gerçekleşmiştir.

Toplam yurt içi ve yurt dışında 109.808 Ton paketli ve dökme çay satışları aşağıda belirtildiği şekilde gerçekleşmiştir.

**Yurt İçi Satışları**

Paketli Siyah Çay	107.550
Paketli Yeşil Çay	99
Tasnifli Siyah Çay	
Tasnifli Yeşil Çay	
<b>TOPLAM</b>	<b>107.649</b>

**Yurt Dışı Satışlar**

Paketli Siyah Çay	2.154
Paketli Yeşil Çay	5
Tasnifli Siyah Çay	
Tasnifli Yeşil Çay	
<b>TOPLAM</b>	<b>2.159</b>
<b>GENEL TOPLAM</b>	<b>109.808</b>

**TASNİFLİ ÇAY ÜRETİMİ, ÜRETİM BİRİM MALİYETİ, STOKLARI VE ARTIŞ YÜZDELERİ**

YILLAR	TASNİFLİ SİYAH ÇAY						PAKETLİ SİYAH ÇAY					
	Üretilen TON	Artış %	Birim Mal. TL/KG	Artış %	Stok TON	Artış %	Üretilen TON	Artış %	Birim Mal. TL/KG	Artış %	Stok TON	Artış %
1992	123 961	20	0,021	54	91 918	92	77 117	-16	0,021	59	11 717	26
1993	106 527	-14	0,038	76	76 611	-16	87 473	13	0,034	58	10 089	-13
1994	116 547	9	0,062	64	109 823	43	79 483	-9	0,058	72	5 379	-46
1995	83 295	-39	0,118	88	95 486	-13	95 169	19	0,094	62	5 460	1
1996	100 374	20	0,209	77	100 827	5	92 316	-3	0,168	78	3 636	-33
1997	100 517	-	0,456	118	77 681	-29	106 204	15	0,403	141	4 397	21
1998	130.405	29	0,754	65	83.727	8	107.016	1	0,693	71	4.867	11
1999	153.228	18	1,144	52	130.815	56	102.870	-1	1,193	72	5.184	7
2000	91.373	-40	1,909	77	122.270	26	94.467	-8	1,826	53	4.103	-21
2001	94.749	4	2,750	31	103.216	-18	110.377	14	2,538	28	3.564	-15
2002	94.231	-	3,545	29	99.469	-4	94.002	-17	2,812	11	2.796	-27
2003	91.435	-3	4,274	21	78.244	-21	109.706	17	3,871	38	4.959	77
2004	107.193	17	4,470	5	65.645	-16	114.920	5	4,376	13	8.190	65
2005	109.798	2	4,891	9	59.882		111.532	-3	4,915	12	7.550	-8
2006	115.062	5	5,328	9	62.053	4	111.740		5,500	12	2.976	-61
2007	121.694	6	5,879	10	67.907	9	115.033	3	6,143	12	1.891	-36
2008	123.804	2	6,566	12	79.787	17	111.374	-3	6,786	10	5.799	207
2009	111.594	-9,87	7,19	9,5	83.625	4,81	106.795	-4	7,39	9	2.899	-50

YILLAR	TASNİFLİ ORGANİK SİYAH ÇAY						PAKETLİ ORGANİK SİYAH ÇAY					
	Üretilen TON	Artış %	Birim Mal. TL/KG	Artış %	Stok TON	Artış %	Üretilen TON	Artış %	Birim Mal. TL/KG	Artış %	Stok TON	Artış %
2009	58	100	11,450	100	58	100						





**PAKETLİ ÇAY SATIŞLARI**

TASNİFLİ SİYAH ÇAY SATIŞI					PAKETLİ SİYAH ÇAY SATIŞI				
YILLAR	İç Satış (TON)		Dış Satış (TON)		İç Satış (TON)		Dış Satış (TON)		
	Siyah Çay	Artış %	Siyah Çay	Artış %	Siyah Çay	Artış %	Siyah Çay	Artış %	%
1994	118	-61	3 512	-90	82.951	-1,00	822		-35
1995	2	-98	617	-82	94.133	13,00	806		-2
1996	26	1 200	2 395	288	93.213	-0,97	889		10
1997			17.042	611	103.900	11,46	1.440		62
1998			16.000	-6	105.361	1,00	1.035		-28
1999			3.094	-81	101.268	-0,4	914		-12
2000			5.364	73	94.384	-6,79	1.166		28
2001			3.420	-57	109.455	14,00	1.351		14
2002			3.531	3,25	89.110	-18,59	1.630		21
2003			5.150	45,85	103.331	15,96	1.892		16
2004			3.310	-35,73	110.010	6,46	1.770		-6,45
2005	1		3.895	17,67	110.333	0,29	1.790		1,13
2006	1		680	-82,54	114.114	3,43	2.158		20,56
2007			169	-75,15	113.628	-0,43	2.460		13,99
2008					104.357	-8,16	3.087		25,49
2009					107.550	3,05	2.154		-30,07

TASNİFLİ YEŞİL ÇAY SATIŞI					PAKETLİ YEŞİL ÇAY SATIŞI				
YILLAR	İç Satış(TON)		Dış Satış(TON)		İç Satış (TON)		Dış Satış (TON)		
	Yeşil Çay	Artış %	Yeşil Çay	Artış %	Yeşil Çay	Artış %	Yeşil Çay	Artış %	%
2004									
2005	1				56				
2006	1				79	41,07	1		
2007	2	100			63	-20,25	2	100	
2008	1	-50			82	30,16	3	50	
2009					99	20,73	5	66,66	



## S A T I Ş L A R

Satışlar	2008 Yılı Gerçekleşen		2009 Yılı					
			Program				Gerçekleşen	
	İlk durum		Son durum		Ton	Bin TL		
	Ton	Bin TL	Ton	Bin TL			Ton	Bin TL
<b>1-YURT İÇİ SATIŞLAR</b>								
Paketli Siyah Çay								
-Tiryaki	39.115	284.442	39.415	315.214	37.728	296.622	40.758	325.688
-Kamelya	18.924	150.578	21.850	192.982	16.950	143.389	17.641	150.619
-Rize Turist	28.986	244.637	31.375	290.228	29.270	251.716	31.277	274.928
-Çay Çiçeği	3.979	34.124	4.225	38.862	3.400	31.565	3.973	37.001
-Filiz Lüks	9.419	87.894	13.070	134.397	10.100	101.826	9.078	91.715
-Altınbaş	1.127	11.286	1.240	12.900	1.130	11.733	1.205	12.580
-Gap Çay	922	7.162	900	7.940	1.000	8.887	876	7.782
-Tomurcuk Kokulu	1.138	14.182	1.125	15.179	1.100	14.294	949	12.610
-Altın Süzme	205	5.692	800		500	14.345	210	6.025
-Demlik Poşet	271	3.603			300	4.505	274	4.115
-Rize Çayı(Hediyelik)	104	1.216			400	5.002	125	1.563
-Çaykur Hediyelik	19	334			200	3.643	23	419
-Özel Çaylar					50	667	0	4
-Ayder Çay	3	57			200	2.971	7	104
-42 Nolu Tirebolu Çayı	145	1.584			400	4.689	191	2.239
-Ovit Çayı					300	3.286	22	241
-Diyarbakır Çayı					300	2.777	35	324
-Artvin Kafkasör Çayı					200	1.060	10	103
-Trabzon Uzungöl Çayı					300	2.400	12	136
-Çaykur Karadeniz Çayı					2.012	10.613	884	6.860
<b>Siyah Çay Toplamı</b>	<b>104.357</b>	<b>846.791</b>	<b>114.000</b>	<b>1.007.702</b>	<b>105.840</b>	<b>915.992</b>	<b>107.550</b>	<b>935.056</b>
Paketli Yeşil Çay								
-Burcum Yeşil					50	936	37	693
-Yaprak Yeşil					50	889	27	480
-Yeşil Süzme					50	1.500	33	1.368
-Zümrüt Yeşil					10	245	2	49
<b>Paketli Yeşil Çay Toplamı</b>					<b>160</b>	<b>3.570</b>	<b>99</b>	<b>2.590</b>
Tasnifli Çay								
-Tasnifli Siyah Çay								
-Tasnifli Yeşil Çay	1	9						
<b>Tasnifli Çay Toplamı</b>	<b>1</b>	<b>9</b>						
<b>TOPLAM ( 1 )</b>	<b>104.358</b>	<b>846.800</b>	<b>114.000</b>	<b>1.007.702</b>	<b>106.000</b>	<b>919.562</b>	<b>107.649</b>	<b>937.646</b>
<b>2-YURT DIŞI SATIŞLAR</b>								
Paketli Çay								
-Rize Turist	1.647	6.143	1.525	6.708	1.050	5.335	1.011	4.728
-Çay Çiçeği	335	1.397	300	1.507	250	1.481	237	1.260
-Filiz Lüks	990	4.682	975	6.173	630	4.142	758	4.637
-Altınbaş	10	70	40	345	10	94	13	120
-Tomurcuk	57	581	70	904	15	211	77	1.033
-Altın Süzme	34	384	40	532	71	487	48	667
-Rize Çayı(Hediyelik)	8	104	50	730	30	72	2	27
-Demlik Poşeti	6	51			50	94	8	95
-Yeşil Çay	3	46			50	160	5	96
<b>Paketli Çay Toplamı</b>	<b>3.090</b>	<b>13.458</b>	<b>3.000</b>	<b>16.899</b>	<b>2.156</b>	<b>12.075</b>	<b>2.159</b>	<b>12.663</b>
Tasnifli Çay								
-Tasnifli Siyah Çay	169	171						
-Tasnifli Yeşil Çay								
Tasnifli Çay Toplamı	169	171						
<b>TOPLAM ( 2 )</b>	<b>3.259</b>	<b>13.629</b>	<b>3.000</b>	<b>16.899</b>	<b>2.156</b>	<b>12.075</b>	<b>2.159</b>	<b>12.663</b>
Paketli çay toplamı	107.447	860.249	117.000	1.024.601	108.156	931.637	109.808	950.309
Tasnifli çay toplamı	170	180						
<b>Genel Toplam</b>	<b>107.617</b>	<b>860.429</b>	<b>117.000</b>	<b>1.024.601</b>	<b>108.156</b>	<b>931.637</b>	<b>109.808</b>	<b>950.309</b>

## SATIŞ SONUÇLARI TABLOSU

Satış Sonuçları	Brüt Satışlar	Satış İskontosu	Satışlardan İade	Görev Zarar Geliri	Net Satışlar	Satışların Maliyeti	Faaliyet Giderleri	Satış Maliyet Toplamı	Faaliyet Karı veya Zararı	Satış Maliyetlerine Göre Kar veya Zarar %
	Bin TL	Bin TL	Bin TL	Bin TL	Bin TL	Bin TL	Bin TL	Bin TL	Bin TL	
<b>1-Yurt İçi Satışlar</b>										
A-Paketli Çay										
-Tiryaki	325.688				325.688	275.761	29.091	304.852	20.836	6,8
-Kamelya	150.619				150.619	128.800	12.605	141.405	9.214	6,5
-Rize Turist	274.928				274.928	231.470	22.353	253.823	21.105	8,3
-Çay Çiçeği	37.001				37.001	30.348	2.853	33.201	3.800	11,4
-Filiz Lüks	91.716				91.716	75.029	6.455	81.484	10.232	12,6
-Altınbaş	12.579				12.579	10.483	844	11.327	1.252	11,1
-Gap Çay	7.782				7.782	6.721	660	7.381	401	5,4
-Tomurcuk Kokulu	12.610				12.610	11.780	685	12.465	145	1,2
-Altın Süzme	6.025				6.025	5.754	143	5.897	128	2,2
-Demlik Poşet	4.115				4.115	3.682	207	3.889	226	5,8
-Rize Çayı(Hediyelik)	1.563				1.563	1.286	66	1.352	211	15,5
-Çaykur Hediyelik	419				419	388	11	399	20	5,1
-Özel Çaylar	4				4	3		3	1	15,6
-42 Nolu Tirebolu Çayı	104				104	92	4	96	8	7,9
-Ayder Çay	2.239				2.239	1.905	96	2.001	238	11,9
-Ovit Çayı	241				241	214	12	226	15	6,5
-Diyarbakır Çayı	324				324	284	27	311	13	4,1
-Artvin Kafkasör Çayı	103				103	92	6	98	5	5,3
-Trabzon Uzungöl Çayı	136				136	121	8	129	7	5,0
-Çaykur Karadeniz Çayı	6.860				6.860	5.951	545	6.496	364	5,6
<b>Paketli Siyah Çay Toplamı</b>	<b>935.056</b>				<b>935.056</b>	<b>790.164</b>	<b>76.671</b>	<b>866.835</b>	<b>68.221</b>	<b>7,9</b>
Yeşil Çay										
-Borcum Yeşil	693				693	422	26	448	245	54,9
-Yaprak Yeşil	480				480	256	18	274	206	75,4
-Yeşil Süzme	1.368				1.368	658	23	681	687	101
-Zümrüt Yeşil	49				49	30	2	32	17	57,1
<b>Paketli Yeşil Çay Toplamı</b>	<b>2.590</b>				<b>2.590</b>	<b>1.366</b>	<b>69</b>	<b>1.435</b>	<b>1.155</b>	<b>80,8</b>
<b>Toplam (A)</b>	<b>937.646</b>				<b>937.646</b>	<b>791.530</b>	<b>76.740</b>	<b>868.270</b>	<b>69.376</b>	<b>7,9</b>
<b>B-Tasnifli Çay</b>										
-Tasnifli Siyah Çay										
-Tasnifli Yeşil Çay										
<b>Toplam (B)</b>										
<b>TOPLAM (A+B)</b>	<b>937.646</b>				<b>937.646</b>	<b>791.530</b>	<b>76.740</b>	<b>868.270</b>	<b>69.376</b>	<b>7,9</b>
<b>2-Yurt Dışı Satışlar</b>										
A-Paketli Çay										
-Rize Turist	4.728				4.728	7.459	519	7.978	(3.250)	(40,7)
-Çay Çiçeği	1.260				1.260	1.822	119	1.941	(681)	(35,1)
-Filiz Lüks	4.637				4.637	6.344	382	6.726	(2.089)	(31,1)
-Altınbaş	120				120	111	7	118	2,00	1,7
-Tomurcuk	1.033				1.033	964	39	1.003	30,00	3,0
-Altın Süzme	667				667	1.315	32	1.347	(680)	(50,5)
-Demlik Poşet	95				95	105	5	110	(15)	(13,6)
-Rize Çayı(Hediyelik)	27				27	19	1	20	7,00	35,0
<b>Paketli Siyah Çay Toplamı</b>	<b>12.567</b>				<b>12.567</b>	<b>18.139</b>	<b>1.104</b>	<b>19.243</b>	<b>-6.676</b>	<b>(34,7)</b>
Yeşil Çay										
-Borcum Yeşil	2				2	1		1	1,00	100,0
-Yaprak Yeşil	21				21	14	1	15	6,00	40,0
-Yeşil Süzme	73				73	65	2	67	6,00	9,0
-Zümrüt Yeşil										
<b>Paketli Yeşil Çay Toplamı</b>	<b>96</b>				<b>96</b>	<b>80</b>	<b>3</b>	<b>83</b>	<b>13</b>	<b>15,7</b>
<b>Toplam (A)</b>	<b>12.663</b>				<b>12.663</b>	<b>18.219</b>	<b>1.107</b>	<b>19.326</b>	<b>-6.663</b>	<b>(34,5)</b>
<b>B-Tasnifli Çay</b>										
-Tasnifli Siyah Çay										
-Tasnifli Yeşil Çay										
<b>Toplam (B)</b>										
<b>TOPLAM (A+B)</b>	<b>12.663</b>				<b>12.663</b>	<b>18.219</b>	<b>1.107</b>	<b>19.326</b>	<b>(6.663)</b>	<b>(34,5)</b>
Faaliyet Giderleri							29.981	29.981	(29.981)	(100,)
Genel toplam	950.309				950.309	809.749	77.847	887.596	62.713	7,1
Satış Programı	931.637				931.637	788.400	103.872	892.272	39.365	4,4
Programa Göre Fark	18.672,00				18.672,00	21.349,00	(26.025)	(4.676)	23.348,00	(499,3)
Geçen Dönem Satış										
<b>Sonuçları</b>	<b>862.460</b>	<b>8.411</b>	<b>21</b>		<b>854.049</b>	<b>729.396</b>	<b>65.629</b>	<b>795.025</b>	<b>48.823</b>	<b>6,1</b>

## 2009 YILI ÇAY SATIŞLARI

## 01.01.2009 - 31.12.2009 TARİHLERİ ARASINDAKİ ÇAY SATIŞLARI

Miktar ( Ton )  
Bedel(Bin YTL)

Aylar	Yurt içi		İhracat		Toplam	
	Miktar	Bedel	Miktar	Bedel	Miktar	Bedel
Ocak	2.879	24.445	20	167	2.899	24.612
Şubat	6.614	55.820	27	239	6.641	56.059
Mart	9.253	78.627	169	636	9.422	79.263
Nisan	9.038	76.813	37	232	9.075	77.045
Mayıs	9.443	80.926	124	338	9.567	81.264
Haziran	8.517	74.379	80	565	8.597	74.944
Temmuz	10.132	87.982	217	894	10.349	88.876
Ağustos	8.272	72.416	126	255	8.398	72.671
Eylül	8.609	75.368	44	264	8.653	75.632
Ekim	8.871	79.003	91	677	8.962	79.680
Kasım	10.226	91.128	185	836	10.411	91.964
Aralık	15.795	140.739	1.039	7.560	16.834	148.299
<b>Toplam</b>	<b>107.649</b>	<b>937.646</b>	<b>2.159</b>	<b>12.663</b>	<b>109.808</b>	<b>950.309</b>

## YILLAR İTİBARIYLA ÇAY SATIŞLARI ( Paketli +Tasnifli )

Miktar ( Ton )  
Bedel(Bin YTL)

Aylar	Yurt içi		İhracat		Toplam	
	Miktar	Bedel	Miktar	Bedel	Miktar	Bedel
1993	84.568	2.929	38.102	372	122.670	3.301
1994	83.069	5.809	4.335	101	87.404	5.910
1995	94.134	11.061	1.423	92	95.557	11.153
1996	93.213	24.597	3.284	289	96.497	24.886
1997	103.900	47.664	17.042	1.284	120.942	48.948
1998	105.361	96.468	17.035	1.820	122.396	98.288
1999	101.268	131.804	4.007	4.132	105.275	132.236
2000	94.384	203.937	6.530	720	100.914	204.657
2001	109.455	268.154	4.770	641	114.225	268.795
2002	89.110	293.864	5.161	5.812	94.271	299.676
2003	103.331	437.842	7.041	7.900	110.372	445.742
2004	110.011	585.864	5.080	6.121	115.091	591.985
2005	110.391	660.562	5.685	7.316	116.076	667.878
2006	114.195	741.398	2.839	6.966	117.034	748.364
2007	113.693	808.919	2.631	7.065	116.324	815.984
2008	104.440	849.011	3.090	13.458	107.530	862.469
2009	107.649	937.646	2.159	12.663	109.808	950.309

NOT: Çay satış hasılatları KDV hariç olarak düzenlenmiştir.

2009 YILI İLK MADDE VE MALZEME STOK HAREKETİ

BİN TL

Stoklar	2008'den Devreden	2009 Yılında										2010'a Devreden
		Giren					Çıkan					
		Enflasyon Düzeltme Farkları	Alım Suretiyle	Kuruluş İçi Nakil	Diğer Girişler	Toplam	Enflasyon Düzeltme Farkları	İşletmede Kullanılan	Kuruluş İçi Nakil	Diğer Çıkışlar	Toplam	
A-İlk Madde ve Malzeme Stokları												
-İlk maddeler			468.895	72.467	293	541.655		469.163	72.467	25	541.655	
-İşletme malzemesi	7.719		64.036	828	120	64.984		62.161	828	995	63.984	8.719
-Yedekler	1.965		1.897	2.072	681	4.650		2.238	2.073	147	4.458	2.157
-Muhtelif malzeme	7.863		41.904	6.810	1.971	50.685		40.197	6.810	1.555	48.562	9.986
-Yatırım Ambarı					279	279						279
<b>Toplam (A)</b>	<b>17.547</b>		<b>576.732</b>	<b>82.177</b>	<b>3.344</b>	<b>662.253</b>		<b>573.759</b>	<b>82.178</b>	<b>2.722</b>	<b>658.659</b>	<b>21.141</b>
B-Diğer Stoklar												
-Yarı mamul malzeme stoku	23				1.635.071	1.635.071				1.635.078	1.635.078	16
-Elden çıkarılacak stoklar	29				25.459	25.459				25.487	25.487	1
<b>Toplam (B)</b>	<b>52</b>				<b>1.660.530</b>	<b>1.660.530</b>				<b>1.660.565</b>	<b>1.660.565</b>	<b>17</b>
C-Sipariş Avansları	470				589	589				1.059	1.059	
<b>Genel Toplam</b>	<b>18.040</b>		<b>576.732</b>	<b>82.177</b>	<b>1.663.874</b>	<b>2.322.783</b>		<b>573.759</b>	<b>82.178</b>	<b>1.664.346</b>	<b>2.320.283</b>	<b>21.158</b>

**GEÇEN YILLA KARŞILAŞTIRMALI MALZEME STOKLARI**

(BİN TL)

Stoklar	Geçen yıldan devir stoku		2009 Sonu Stokları				Programa göre sapma %
	Miktar	Tutar	Revize		Gerçekleşen		
			Miktar	Tutar	Miktar	Tutar	
A-İlk Madde ve Malzeme Stoku							
-İlk maddeler							
-İşletme malzemesi		7.719		10.484		8.719	-17
-Yedekler		1.965		1.287		2.157	67
-Muhtelif malzeme		7.863		8.143		9.986	22
-Yatırım Ambarı						279	
<b>Toplam (A)</b>		<b>17.547</b>		<b>19.914</b>		<b>21.141</b>	<b>6</b>
B-Diğer Stoklar							
-Yarı mamül malzeme stoku		23				16	
-Elden çıkarılacak stoklar		29				1	
<b>Toplam (B)</b>		<b>52</b>				<b>17</b>	
C-Sipariş Avansları		470					
<b>Genel Toplam</b>		<b>18.069</b>		<b>19.914</b>		<b>21.158</b>	<b>6</b>



**TASNIFLI VE PAKETLİ ÇAY HAREKET ÇİZELGESİ**

Stoklar	Ölçü	Geçen Yılandan Devir	Yıl İçindeki İmalat	Sayım Fazlası vb. Diğer Girişler	İşletmeler Arası Nakil	Satılan	Paketlemeye Verilen	Sayım Noksanı veya Diğer Çıkışlar	İşletmeler Arası Nakil	Ertesi yıla Devreden Stok
Tasnifli Siyah çay	Ton	79.787	111.652	82	109.364		107.381	456	109.364	83.684
(Yarı mamul)	BİN TL	486.838	803.404	550	740.260		728.292	2.818	740.260	559.682
Tasnifli Yeşil Çay	Ton	154	19		109		106	1	109	66
(Yarı mamul)	BİN TL	1.337	291	4	1.008		995	9	1.008	628
<b>TOPLAM</b>	<b>Ton</b>	<b>79.941</b>	<b>111.671</b>	<b>82</b>	<b>109.473</b>		<b>107.487</b>	<b>457</b>	<b>109.473</b>	<b>83.750</b>
	<b>BİN TL</b>	<b>488.175</b>	<b>803.695</b>	<b>554</b>	<b>741.268</b>		<b>729.287</b>	<b>2.827</b>	<b>741.268</b>	<b>560.310</b>
Paketli Siyah Çay	Ton	5.799	106.795	198	100.374	109.704		188	100.374	2.900
(Mamul)	BİN TL	41.765	789.331	1.987	740.004	808.306		1.893	740.004	22.884
Paketli Yeşil Çay	Ton	32	113	10	122	104		5	122	46
(Mamul)	BİN TL	422	1.605	195	1.743	1.444		73	1.743	705
<b>TOPLAM</b>	<b>Ton</b>	<b>5.831</b>	<b>106.908</b>	<b>208</b>	<b>100.496</b>	<b>109.808</b>		<b>193</b>	<b>100.496</b>	<b>2.946</b>
	<b>BİN TL</b>	<b>42.187</b>	<b>790.936</b>	<b>2.182</b>	<b>741.747</b>	<b>809.750</b>		<b>1.966</b>	<b>741.747</b>	<b>23.589</b>
<b>GENEL TOPLAM</b>	<b>Ton</b>	<b>85.772</b>	<b>218.579</b>	<b>290</b>	<b>209.969</b>	<b>109.808</b>	<b>107.487</b>	<b>650</b>	<b>209.969</b>	<b>86.696</b>
	<b>BİN TL</b>	<b>530.362</b>	<b>1.594.631</b>	<b>2.736</b>	<b>1.483.015</b>	<b>809.750</b>	<b>729.287</b>	<b>4.793</b>	<b>1.483.015</b>	<b>583.899</b>

## 2009 YILI SONU İTİBARIYLA TASNİFLİ KURUÇAY STOKLARI

İşletmeler	TASNİFLİ YEŞİLÇAY		TASNİFLİ KURUÇAY		PAKETLİ YEŞİL ÇAY		PAKETLİ KURUÇAY	
	Miktar KG	Tutar TL	Miktar KG	Tutar TL	Miktar KG	Tutar TL	Miktar KG	Tutar TL
Ambarlık Çay Fabrikası			1.591.216,00	10.001.941,00				
Araklı "			1.047.452,00	7.789.122,84				
Ardeşen "			2.258.895,00	14.999.416,72				
Arhavi "			1.796.302,00	14.208.105,63				
Aşıklar "			3.158.381,00	19.905.053,76				
Azaklı "			129.268,00	938.695,84				
Bölümlü "			1.909.663,00	12.061.462,50				
Büyükköy "			541.136,00	4.248.048,17				
Camıdağı "			2.344.149,00	15.340.622,10				
Cumhuriyet "			1.496.619,00	11.240.784,29				
Çamlı "			3.611.921,00	22.034.083,38				
Çayeli "			2.697.486,00	16.995.087,09				
Çiftlik "			628.278,00	4.766.065,88				
Derepazır "			1.072.386,00	7.900.290,09				
Eskipazar "			1.653.796,00	11.080.683,53				
Fındıklı "			3.303.679,00	23.368.038,55				
Gündoğdu "			1.716.000,00	11.854.643,83				
Güneysu "			522.669,00	3.567.353,27				
Hayrat "			3.705.328,00	23.020.085,64				
Hopa "			1.629.325,00	10.247.339,28				
İyidere "			2.666.399,00	17.832.904,25				
Kalecik "			1.885.709,00	13.187.717,96				
Kalkandere "			719.761,00	5.517.593,12				
Karaca "			3.144.194,00	18.678.904,95				
Kemalpaşa "			1.893.689,00	12.988.940,72				
Kendirli "			849.507,00	6.113.606,14				
Kirazlık "			1.599.625,00	11.385.848,93				
Melyat "			3.187.785,00	20.215.910,58				
Muratlı "			928.661,00	6.139.183,05				
Musadağı "			2.508.078,00	17.266.598,02				
Of "			2.828.052,00	18.044.679,56				
Ortapazar "			1.260.545,00	8.311.397,65				
Pazar "			2.383.329,00	15.755.267,23				
Pazarköy "			212.738,00	1.767.056,53				
Sabuncular "			2.884.900,00	18.991.930,32				
Salarha "			1.212.145,00	7.707.541,86				
Selimiye "			1.551.290,00	11.313.443,03				
Sürmene "			1.184.666,00	8.390.336,02				
Taşçılar "			2.021.945,00	13.641.611,81				
Taşlıdere "	60.078	561.020	323.954,00	3.014.627,93				
Tersane "			2.374.596,00	15.408.687,88				
Tirebolu "			628.014,00	4.580.494,92				
Ulucami "			1.695.394,00	11.138.155,86				
Veliköy "			554.525,00	4.112.132,99				
Zihniderin "			2.069.153,00	13.968.188,04				
İşıklı "			3.004.942,00	19.642.090,56				
Hemşin "			79.690,00	917.254,30				
<b>Çay Fabrikaları Toplamı</b>	<b>60.078</b>	<b>561.020</b>	<b>82.467.235,00</b>	<b>551.599.027,60</b>				
100. Yıl Çay Paketleme Fab.	7.054	64.297,00	21.882,00	149.048,00	10.499,92	137.351,37	41.605,2940	349.484,92
Ankara "								
İstanbul "								
<b>Paketlemeler Toplam</b>	<b>7.054</b>	<b>64.297,00</b>	<b>21.882,00</b>	<b>149.048,00</b>	<b>10.499,92</b>	<b>137.351,37</b>	<b>41.605,2940</b>	<b>349.484,92</b>
Mersin Paz. Bölge Müd.					2.063,51	32.403,00	229.737,6750	1.702.130,00
Ankara Paz. Bölge Müd.	255	2.452,23	551.434,00	3.715.774,37	8.536,72	129.218,24	646.548,5615	5.584.546,84
Diyarbakır Paz. Bölge Müd.					1.652,12	22.854,00	325.657,6500	2.464.823,00
Erzurum Paz. Bölge Müd.					1.398,09	27.611,55	195.409,2250	1.448.303,64
İzmir Paz. Bölge Müd.					5.437,83	90.683,53	149.424,1000	1.133.149,61
Samsun Paz. Bölge Müd.					3.148,30	55.030,00	286.034,4750	2.161.042,00
Kayseri Paz. Bölge Müd.					2.816,96	43.266,22	318.829,8750	2.413.686,89
İstanbul Paz. Bölge Müd.			642.220,00	4.218.326,00	8.129,05	128.315,00	616.806,7775	4.928.076,00
Rize Pazarlama Bölge Müd.					2.707,70	38.598,00	89.073,0680	698.685,00
<b>Bölgeler Toplam</b>	<b>255</b>	<b>2.452,23</b>	<b>1.193.654,00</b>	<b>7.934.100,37</b>	<b>35.890,25</b>	<b>567.979,54</b>	<b>2.857.521,4070</b>	<b>22.534.442,98</b>
<b>GENEL TOPLAM</b>	<b>67.387</b>	<b>627.768,95</b>	<b>83.682.771,00</b>	<b>559.682.175,97</b>	<b>46.390,17</b>	<b>705.330,91</b>	<b>2.899.126,7010</b>	<b>22.883.927,90</b>



## İŞLETME SONUÇLARI

2009 Yılı satışlarından elde edilen hasılat satışların üretim maliyeti ve işletme faaliyeti sonucuna ait bilgiler program ve geçen yıl ile karşılaştırmalı olarak aşağıdaki tabloda gösterilmiştir

GELİR ve GİDERLER	2008 YILI	2 0 0 9	
	GERÇEKLEŞEN	PROGRAM	GERÇEKLEŞEN
Brüt Satışlar	862.468.891	1.040.290.000	950.308.654
Satış İndirimleri	8.410.640		
Net Satışlar	854.058.251	1.040.290.000	950.308.654
Satışların Maliyeti	729.402.749	909.090.000	809.749.473
Pazarlama Satış ve Dağıtım	65.529.916	67.014.000	77.846.954
Araştırma Geliştirme Gid.	2.760.620	3.717.000	2.945.907
Genel Yönetim Giderleri	27.220.646	28.885.000	28.702.706
Satış Maliyet Tutarı	824.913.932	1.008.706.000	919.245.040
Faaliyet Karı veya Zararı	29.144.318	31.584.000	31.063.614
Faiz ve Menkul Kıymet Karı	3.650.244	2.525.000	1.091.964
Olağandışı Gelir ve Kar	8.048.812	5.000.000	9.018.167
Diğer Gelir ve Karlar	3.437.528	2.025.000	3.644.509
Enflasyon Düzeltme Karı			
<b>TOPLAM</b>	<b>44.280.902</b>	<b>41.134.000</b>	<b>44.818.254</b>
Kısa Vadeli Borç. Gideri	8.571.758	-	15.590.633
Olağan Gider ve Zarar	3.671.999	765.000	9.634.728
Olağandışı Gider ve Zarar	40.868.910	33.625.000	42.801.548
Enflasyon Düzeltme Zararı			
<b>TOPLAM</b>	<b>53.112.667</b>	<b>34.390.000</b>	<b>68.026.909</b>
<b>Dönem Karı veya Zararı</b>	<b>-8.831.765</b>	<b>6.744.000</b>	<b>-23.208.655</b>

2009 yılı programında 6.744.000 TL kar öngörülmüş olmasına rağmen, 2009 yılı faaliyet dönemi 23.208.655 TL zarar ile kapanmıştır.

**YILLAR İTİBARIYLA EMEKLİ OLAN İŞÇİLERİMİZİN SAYISI VE ÖDENEN KIDEM  
TAZMİNATLARINI GÖSTERİR TABLO**

Y I L L A R	20 – 25 Hizmet Yılı		50 – 55 Yaş Arası		T O P L A M	
	KİŞİ	TL	KİŞİ	TL	KİŞİ	TL
1997 KADIN	6	6.778,00			6	6.778,00
ERKEK	1.523	1.720.661,00	151		1674	1.720.661,00
1998 KADIN	3	5.395,00			3	5.395,00
ERKEK	1.009	1.814.612,00	175		1184	1.814.612,00
1999 KADIN	22	113.488,00			22	113.488,00
ERKEK	1.752	4.208.211,00	191		1943	4.208.211,00
2000 KADIN	11	69.174,00			11	69.174,00
ERKEK	754	4.741.583,00	103		857	4.741.583,00
2001 KADIN	7	62.100,00			7	62.100,00
	1.274	11.465.772,00	178		1452	11.465.772,00
2002 KADIN	6	80.400,00	23		29	80.400,00
ERKEK	1.209	17.167.000,00	269		1478	17.167.000,00
2003 KADIN	30	584.472,00			30	584.472,00
ERKEK	2.048	39.899.967,00	156		2204	39.899.967,00
2004 KADIN	8	136.808,00			8	136.808,00
ERKEK	592	10.127.586,00	92	1.570.000	684	11.697.586,00
2005 KADIN	12	199.200,00	2	33.200	14	232.400,00
ERKEK	589	9.845.126,84	99	1.643.400	688	11.488.526,84
2006 KADIN	7	194.042,00	1	17.012	8	211.054,00
ERKEK	462	6.924.150,00	105	3.221.678	567	10.145.828,00
2007 KADIN	2	45.965,00			2	45.965,00
ERKEK	690	12.378.776,00	96	3.418.396	786	15.797.172,00
2008 KADIN	2	46.340,00			2	46.340,00
ERKEK	743	17.840.650,00	108	3.077.436	851	20.918.086,00
2009 KADIN	8	206.480,00	2	51.620	10	258.100,00
ERKEK	700	18.057.000,00	112	2.890.023	812	20.947.023,00

2009 Yılında 10 bayan , 812 erkek olmak üzere toplam 822 işçi emekli olmuştur. Emekli olan işçilerimize yılın gideri olarak 535.257 TL, Kıdem Tazminatı Fon Karşılığında 1.296.421 TL, geçmiş yıl gideri olarak da 19.383.445 TL toplam 21.215.123 TL. kıdem tazminatı tahakkuk ettirilmiştir.

Yıllar itibarıyla işçi kıdem tazminatı fon karşılığı TL

Yıllar	Ayrılan Fon	Ödenen Fon	Kalan
2001	8.291.626,00		8.291.626
2002	9.499.911,00	383.080	17.408.457
2003	9.438.104,00	2.285.407	24.561.154
2004		1.054.353	23.506.801
2005		1.014.679	22.492.122
2006		877.439	21.614.683
2007		1.220.655	20.394.028
2008		1.341.838	19.052.190
2009		1.296.421	17.755.769

Yıllar itibari ile budama projesinde çalışan işçilerin tazminat fon karşılığı (TL)

Yıllar	Ayrılan Fon	Ödenen Fon	336 Hs.(*)	Kalan
2001	346.567			346.567
2002	451.008	3.423		794.152
2003	499.929	-		1.294.081
2004		3.317		1.290.764
2005		1.279		1.285.787
2006				1.285.787
2007		2.764	1.222.925	60.098
2008		3.527	1.222.925	56.571
2009			1.222.925	56.571

(\*)İşçi staüsünde budama personeli iken memur olan ve dolayısıyla fonda biriken tutarların Hazineye Borçlar kapsamında 336 hesaba aktarılmasını ifade eder.

**G- Sigorta işleri :**

Çay İşletmeleri Genel Müdürlüğü'nün "Sigorta Yönetmeliği" yönetim kurulunun 12.8.1999 tarih ve 18/177 Sayılı kararı ile onaylanmış ve Genel Müdürlüğün 1999/620 numaralı talimatı ile 1.1.2000 tarihinden itibaren uygulamaya konulmuştur.

Sigorta Yönetmeliği ile teşekkül tarafından teminat altına alınan her türlü sigorta işlemlerini yürütmek üzere yönetim kurulunca tespit olunan miktarda bir dahili sigorta fonu kurulmuştur.

2009 yılı sigorta faaliyetleriyle ilgili toplu bilgiler aşağıdaki çizelgede gösterilmiştir.

Sigorta türü	Sigorta kıymeti BİN TL	Ayrılan fon veya ödenen prim tutarı TL	Mahsup veya tahsil edilen hasar tutarı TL	Fark TL	Birikmiş iç sigorta fonu TL
A-Geçen yıldan devreden iç sigorta fonu					15.514.658
B-Yıl içinde yaptırılan					
1- iç sigorta fonu	1.046.545	3.039.534			3.039.534
2- Dış sigorta şirketi	9.649	8.138			
Toplam ( B )	1.056.194	3.047.672			3.039.534
Gelecek yıla devreden iç sigorta fonu					18.554.192

2009 Yılında 10.46.545 Bin TL'lik iktisadi kıymet için 3.039.534 TL iç sigorta fonu ayrılmış yıl içinde herhangi bir mahsup işlemi olmadığından geçen yıldan devreden 15.514.658 TL iç sigorta fonuyla birlikte 18.554.192 TL'lik fon 2010 yılına devretmiştir.

Dış sigorta şirketlerine ödenen primler olarak yer alan 8.138 TL'nin 4.037 TL (Ergo.İsviçre Sigorta) Yaş çay fabrikaları fuel oil depoları sigortası, 3.470 TL (Başak Sigorta 2.930 TL Axa Sigorta 540 TL ) Merkez Muhasebe Müdürlüğü makam araç ve Reklam Tır aracı Dorsesi sigortası, 362 TL ( İsviçre Sigorta) Ankara Üretim Pazarlama Müdürlüğü araç sigortası , 235TL Kayseri Pazarlama Müdürlüğünün paketli çay nakliyesi sigortası (Başak Sigorta) ve 34 TL Anatamir Fabrikası Araç Kaskosu sigortasına aittir.

**2009 YILI YATIRIM PROGRAMI GERÇEKLEŞME DURUMU**

**BİN YTL**

Projeler	Projenin		Başlangıçtan 2009 Yılı Sonuna Kadar		2009 Yılı Ödeneğinin		2009 Yılında		Gerçekleşme ( % )			
	Yıllar İtibariyle Süresi	Son Tutarı (Bin TL.) (1)	Nakdi Ödeme (Bin TL.) (2)	Fiziki Yatırım (Bin TL.) (3)	İlk Tutarı (Bin TL.) (4)	Son Tutarı (Bin TL.) (5)	Nakdi ödeme (Bin TL.) (6)	Fiziki Yatırım (Bin TL.) (7)	Nakdi		Fiziki	
									Tümünde (2/1)	2009 Yılında (6/5)	Tümünde (3/1)	2009 Yılında (7/1)
<b>A- Devam eden projeler :</b>												
a) 2009 Yılında bitenler:												
- Çay Fabrikası (2006CO10130)	2006-2009	12.284	7.334	7.282	2.030	2.580	2.527	1.377	60	98	59	11
<b>Toplam (a)</b>		<b>12.284</b>	<b>7.334</b>	<b>7.282</b>	<b>2.030</b>	<b>2.580</b>	<b>2.527</b>	<b>1.377</b>	<b>60</b>	<b>98</b>	<b>59</b>	<b>11</b>
b)2009 yılından sonraya kalanlar :												
<b>Toplam (b)</b>												
<b>Toplam (A)</b>		<b>12.284</b>	<b>7.334</b>	<b>7.282</b>	<b>2.030</b>	<b>2.580</b>	<b>2.527</b>	<b>1.377</b>	<b>60</b>	<b>98</b>	<b>59</b>	<b>11</b>
<b>B- Yeni projeler :</b>												
a) 2009 yılında bitenler :												
- Muhtelif İşler (2009C010020)	2009-2009	8.970	3.633	2.748	9.770	8.970	3.633	2.748	41	41	31	31
-Atıksu Arıtma Tesisi, Baca Gazı Filtresi ve Toz Toplama Sistemi (2009C010030)	2009-2009	950	734	734	700	950	734	734	77	77	77	77
<b>Toplam (a)</b>		<b>9.920</b>	<b>4.367</b>	<b>3.482</b>	<b>10.470</b>	<b>9.920</b>	<b>4.367</b>	<b>3.482</b>	<b>44</b>	<b>44</b>	<b>35</b>	<b>35</b>
b) 2009 yılından sonraya kalanlar :												
<b>Toplam (b)</b>												
<b>Toplam (B)</b>		<b>9.920</b>	<b>4.367</b>	<b>3.482</b>	<b>10.470</b>	<b>9.920</b>	<b>4.367</b>	<b>3.482</b>	<b>44</b>	<b>44</b>	<b>35</b>	<b>35</b>
<b>Genel Toplam (A+B)</b>		<b>22.204</b>	<b>11.701</b>	<b>10.764</b>	<b>12.500</b>	<b>12.500</b>	<b>6.894</b>	<b>4.859</b>	<b>53</b>	<b>55</b>	<b>48</b>	<b>22</b>

Aktif	Önceki Dönem ( 2008 Yılı )		Cari Dönem ( 2009 Yılı )		Fark  TL
	TL	%	TL	%	
<b>I- Dönen Varlıklar</b>					
A-Hazır Değerler	20.922.025	3	6.167.136	1	(14.754.889)
B-Menkul Kıymetler	5.300.000	1			(5.300.000)
C-Ticari Alacaklar	127.185.721	15	177.404.506	19	50.218.785
D-Diğer Alacaklar	5.912.086	1	5.790.567	1	(121.519)
E-Stoklar	548.429.691	66	605.057.188	66	56.627.497
F-Yıllara Yay.İnş.ve Onarım Maliyeti			-		-
G-Gel.Aylara Ait Gid.Gelir Tahakkukları	1.444.344		2.043.510		599.166
H-Diğer Dönen Varlıklar	617.620		3.436.262		2.818.642
<b>Toplam ( I )</b>	<b>709.811.487</b>	<b>85</b>	<b>799.899.168</b>	<b>87</b>	<b>90.087.681</b>
<b>II- Duran Varlıklar</b>					
A-Ticari Alacaklar	30.876		202.295		171.419
B-Diğer Alacaklar			-		
C-Mali Duran Varlıklar	2.341.746		2.525.557		183.811
D-Maddi Duran Varlıklar	118.695.813	14	111.811.681	12	(6.884.132)
E-Maddi Olmayan Duran Varlıklar	1.056.414		4.632.309	1	3.575.895
F-Özel Tükenmeye Tabi Varlıklar	-	-	-		-
G-Gel.Yıl.Ait Gider-Gelir Tahakkukları	-	-	-		-
H-Diğer Duran Varlıklar	-	-	-		-
<b>Toplam ( II )</b>	<b>122.124.849</b>	<b>15</b>	<b>119.171.841</b>	<b>13</b>	<b>(2.953.008)</b>
<b>Genel Toplam ( I + II )</b>	<b>831.936.336</b>	<b>100</b>	<b>919.071.010</b>	<b>100</b>	<b>87.134.674</b>
Nazım Hesaplar	144.584.349		175.302.581		30.718.232

**I – DÖNEN VARLIKLAR****A – HAZIR DEĞERLER**

Kuruluşumuzun dönen varlıklar tutarı **799.899.169,38** TL olup, bu varlıkların % 87 sini oluşturmaktadır.

Dönen varlıkların %76 oranında 605.057.188,36 TL kısmı stoklara aittir.

**a)Hazır Değerler**

<b>Hazır Değerler</b>	<b>2008 TL</b>	<b>2009 TL</b>	<b>Fark TL</b>
Kasalardaki nakit	3.342	259.130	255.788
Alınan Çekler	1.000.000		(1.000.000)
Bankalardaki mevduat	6.554.685	5.908.005	(646.680)
Verilen Çekler	(2.839)		2.839
Diğer Hazır Değerler	13.366.838		(13.366.838)
<b>Toplam</b>	<b>20.922.025</b>	<b>6.167.135</b>	<b>14.754.890</b>

Kasa hesabı yıl sonunda itibariyle 259.130,36 TL bakiye vermiş olup, 11.191,84 TL Genel Müdürlük Merkez Muhasebe Müdürlüğü,3.205 TL Cumhuriyet Çay Fabrikası Müdürlüğü, 489,95 TL Atatürk Çay ve Bahçe Kültürleri Araştırma Enstitüsü Müdürlüğü ,3.806,81 Ankara Paz.Bölge Müdürlüğü, 240.436,76 TL Samsun Paz.Bölge Müdürlüğü hesaplarındadır.

**Bankalar**

<b>Bankanın Ünvanı</b>	<b>2008 YTL</b>	<b>2009 YTL</b>	<b>Fark YTL</b>
1- Yurt içi bankalar :			
<b>a) Kamu Bankaları :</b>			
- T.C.Ziraat Bankası A.Ş	849.365	847.447	(1.918)
- T.Vakıflar Bankası T.A.O	3.116.185	2.476.082	(640.103)
- T.Halk Bankası	1.045.144	797.311	(247.833)
<b>Toplam ( a )</b>	<b>5.010.694</b>	<b>4.120.840</b>	<b>(889.854)</b>
<b>b) Özel Bankalar :</b>			
- T.İş Bankası	335.032	195.908	(139.124)
- Akbank	1.029.797	787.572	(242.225)
- Garanti Bankası	171.100	602.349	431.249
- Anadolu Bankası	57	97	40
- TEB	8.005	2.767	(5.238)
- ING Bankası		62.487	62.487
- Deniz Bank		135.439	135.439
- Albaraka Türk		335	335
- TürkiyeFinans Katılım		210	210
<b>Toplam ( b )</b>	<b>1.543.991</b>	<b>1.787.165</b>	<b>243.174</b>
<b>Toplam ( 1 )</b>	<b>6.554.685</b>	<b>5.908.005</b>	<b>(646.680)</b>
2- Yurt Dışı Bankalar :			
<b>Genel Toplam (1+2)</b>	<b>6.554.685</b>	<b>5.908.005</b>	<b>(646.680)</b>

Teşekkülümüzün yıl sonu itibariyle bankalar nezdindeki mevduatlar tutarı 5.908.005,15 TL olup, bu tutarın **6.126.378** TL'si vadesiz mevduat tutarı, 212.472,90 TL'si 142.858,13 ABD Dolar karşılığı, 7.345,76 TL'si 3.428,27 Euro Karşılığıdır.

**Banka mevduat hesaplarında döviz hesabı bulunan bankalar**

<b>Banka Adı</b>	<b>Dolar</b>	<b>Euro</b>
T.C.Ziraat Bankası A.Ş.	4.916,72	360,11
T.Vakıflar Bankası T.A.O	112.041,41	468,16
T.Halk Bankası		
Akbank	25.900,00	2.600,00
<b>Toplam</b>	<b>142.858,13</b>	<b>3.428,27</b>

**C - TİCARİ ALACAKLAR**

<b>Ticari Alacaklar</b>	<b>2008 TL</b>	<b>2009 TL</b>	<b>Fark TL</b>
Ca) Alıcılar	127.185.721	168.416.344	41.230.623
Cb) Verilen Depozito ve Teminatlar			
Cc) Diğer Alacaklar		8.988.162	8.988.162
Cd) Şüpheli Ticari Alacaklar	19.890	1.106.238	1.086.348
<b>Toplam</b>	<b>127.205.611</b>	<b>178.510.744</b>	<b>51.305.133</b>
Ce) Şüpheli Ticari Alacaklar Karşılığı (-)	19.890	1.106.238	1.086.348
<b>Alacaklar Net Toplamı</b>	<b>127.185.721</b>	<b>177.404.506</b>	<b>50.218.785</b>

Teşekkülümüzün Ticari Alacakları bir dönem öncesine göre yıl sonu bakiyesi **41.230.623** TL artmış olup 168.416.344 TL olarak gerçekleşmiştir. Diğer Ticari Alacaklar 8.988.162 TL olarak gerçekleşmiştir. Bu alacakların 1.106.238 TL şüpheli ticari alacaklar tutarına ait olup bu tutar için ayrılan karşılıkların düşülmesinden sonra kalan net tutar 177.404.506 TL dir.

**Ticari Alacaklar grubunun detay açıklaması aşağıda yapılmıştır.**

**Ca)-Alıcılar**

<b>Alıcılar</b>	<b>2008 TL</b>	<b>2009 TL</b>	<b>Fark TL</b>
Resmi Dairelerden Alacaklar			
Gerçek ve Tüzel Kişilerden Alacaklar	127.185.721	168.416.343	41.230.622
<b>Toplam</b>	<b>127.185.721</b>	<b>168.416.343</b>	<b>41.230.622</b>

**Cb)-Verilen Depozito ve Teminatlar**

Bu hesap yıl sonunda kalıntı vermemiştir.

**Cc)-Diğer Ticari Alacaklar**

**Diğer Ticari Alacaklar grubunun detay açıklaması aşağıda yapılmıştır.**

<b>Diğer Ticari Alacaklar</b>	<b>2008 TL</b>	<b>2009 TL</b>	<b>Fark TL</b>
Bankomatik Hesabi		8.950.805	8.950.805
Pos hesabi		37.357	37.357
<b>Toplam</b>	<b>-</b>	<b>8.988.162</b>	<b>8.988.162</b>

Diğer Ticari Alacakların hesabında bulunan **8.988.162** TL'nin **8.950.805** TL'si Paz.Böl.Müd.lerinin kredili çay satışlarından Vakıfbank/7/24 Bankomat hesabında bulunan tutardır. **37.357** TL'si ise reyonlarda kredi kartı ile yapılan paketli çay satışlarından henüz tahsil olunmamış alacakları göstermektedir

**Cd)- Şüpheli Ticari Alacaklar**

Bu hesap teşekkülümüzün ticari alacaklar içerisinde tahsili şüpheli alacak gelen ve Hukuk Müşavirliğine intikal etmiş alacakları **1.106.238** TL'dir Bu hesapta görülen tutarın tamamı Kayseri Pazarlama Bölge Müdürlüğünün çay satışından Be-So-To şirketinden olan alacağımıza aittir.

**Ce)- Şüpheli Ticari Alacaklar Karşılığı (-)**

Bu hesapta görülen 1.106.238 TL çay satışından doğan ve yasal yollardan tahsiline çalışılan Kayseri Pazarlama Bölge Müdürlüğümüzün bayilerinden Be-So-To şirketine çay satışından karşılık tutarıdır

**D- DİĞER ALACAKLAR**

<b>Diğer Alacaklar</b>	<b>2008 TL</b>	<b>2009 TL</b>	<b>Fark TL</b>
Da) Personelden Alacaklar	110.353	97.146	(13.207)
Db) Diğer Çeşitli Alacaklar	5.802.733	5.693.421	(109.312)
Dc) Şüpheli Diğer Alacaklar	8.456.307	10.054.722	1.598.415
<b>Toplam</b>	<b>14.369.393</b>	<b>15.845.289</b>	<b>1.475.896</b>
Dd) Şüpheli Alacaklar Karşılığı (-)	8.456.307	10.054.722	1.598.415
<b>Diğer Alacaklar Net Toplamı</b>	<b>5.913.086</b>	<b>5.790.567</b>	<b>(122.519)</b>

Diğer alacakların brüt tutarı **15.845.289** TL olup, Şüpheli Alacaklar karşılığı **10.790.722** TL düşülmesinden sonra kalan **5.790.567** TL diğer alacakların net tutarını oluşturmaktadır.



**Da) Personelden Alacaklar**

Kuruluşumuzun personelinden olan memur yemek bedeli, memur işçi özel telefon bedeli, memur işçi lojman kirasi, memur ilaç katılımpayı, sosyal yardım zammı bedelinin gecikme bedelinden doğan faizler v.s. alacaklarının tutarı 97.146 TL dir.

**Db) Diğer Çeşitli Alacaklar**

- Diğer Çeşitli Alacaklarda yer alan 5.693.421 TL nin ayrıntısı ;	
- Bakanlıklardan	: 1.773.835 TL
- Hazineden	: 2.833.924 TL
- Resmi Dairelerden	: 1.025.877 TL
- Kamu İK.Teş Alacak	: 337 TL
- Bankalardan	: 6.596 TL
-Gerçek ve tüzel kişilerden	: 52.852 TL

Bakanlıklardan Alacaklar : Bu hesapta bulunan 1.773.835 TL nin tamamı Genel Müdürlüğümüzün hesaplarında olup 2009 yılına ait budama projesi giderlerinden personel ve malzeme giderleri olup Tarım ve Köyişleri Bakanlığında olan alacaklardır.

Hazineden Alacaklar : Bu hesapta bulunan 2.833.924 TL nin tamamı 5084 Sayılı Yatırımların ve İstihdam Teşviki ile Bazı kanunlarda Değişiklik Yapılması Hakkında Kanun uyarınca enerji desteği teşviki olarak hazineden olan alacağımızdır.

Resmi Dairelerden Alacaklar :Bu hesapta bulunan 1.025.877 TL nin ;

- 1) Vergi Dairelerinden Alacaklar ; 423.273 TL olup, 337.272 TL'si Memur İşçi AĞI, 32.116 TL'si Vergi Teşviki , 28.117 TL'si banka mevduat faizlerinin gelir vergisi ve peşin ödenen stopajıdır.25.767 TL si ise KDV alacağıdır.
- 2) Sosyal Güvenlik Kurumundan Alacaklar ; 120 TL olup, sosyal yardım zammının ve sehven fazla ödemelerden doğan alacaklarımızdır.
- 3) İcra Dairelerinden Alacaklar ; 498.692 TL olup, Genel Müdürlüğümüzün İstanbul 13. İcra Müdürlüğünden 353.754 TL, Hopa İcra Müdürlüğünden 144.938 TL alacağıdır.

4) Rize İl Tarım Müdürlüğü Alacaklar ; 5.600 TL dir

5) Belediyelerden Alacaklar ; 98.192 TL olup, Güneysu Çay Fabrikası 42.552 TL ve Ulucami Çay Fabrikası 55.640 TL Güneysu Belediyesinin haczen tahsil edilen cezanın mahkeme sonucu dolayı doğan alacağımızdır.

Kamu İktisadi Teşebbüslerden Alacaklar: Bu hesapta bulunan 337 TL İstanbul Pazarlama ve Üretim Bölge Müd. hesaplarında olup TELEKOM Kurumundan İnternet ücreti alacağımızdır .

Bankalardan alacaklar: Bu hesapta bulunan 6.596 TL mevduat hesaplarından alınan hesap işletim masrafı ve sehven fazla ödemelerden doğan alacaklarımızdır.

Gerçek ve Tüzel Kişilerden Alacaklar :Bu hesapta bulunan 52.852 TL nin ;

Bu alacaklardan 18.550 TL'si 100. Yıl Paketleme Fabrikasının nakiye firmalarından Hurda Kraf torba satışı dan doğan alacak, 13.500TL'si muhtelif yemek. Gümrük Zimmeti; 8.748 TL .si fazla ödenen İkramiye 1.119 TL Muht.Vekalet Üc; 6.151 TL.İstifa eden Memur Üc; 1.136 TL. dir. 3.648 TL muhtelif alacaklardan oluşmaktadır.

**Dc) Şüpheli Diğer Alacaklar**

Bu hesaplarda yer alan 10.054.722 TL olup, 176.539 TL'si Personelden Şüpheli Alacaklar , 9.878.183 TL'si Diğer Çeşitli Şüpheli Alacaklardan dava konusu olmuş ve tahsili şüpheli hale gelmiş alacakların tutarıdır.

1)Personelden Şüpheli Alacaklar ; Bu hesapta bulunan yıl sonu bakiyesi 176.539 TL olup, 52.441 TL'si 1999-2004 Yılları arası eksik ödenen sosyal yardım zammı gecikme fazinden doğan zimmet, 13.689 TL'si Ziya Hacıosmanoğlu iş kazasından dolayı zimmet, 8.437 TL'si Dursunali Yağcı teftiş sonucu zimmet, 98.321 Zihniderin Çay Fabrikası hasan rakıcı Para Zimmeti ,2.295 TL siZihniderin Çay fabrikası Reaktif enerji bedeli,1.376 TL si ise Muratlı Çay Fabrikası Yaş çay Zimmeti olup yargıya intikal etmiş olup ve şüpheli hale gelmiş alacaklardır.

2)Diğer Çeşitli Şüpheli alacaklar ; Bu hesapta bulunan yıl sonu bakiyesi 9.878.183TL olup, 9.556.193 TL'si Rize Serbest Bölge 2002-2008 Yılları kira bedeli, 55.950 TL'si Cumhuriyet Çay Fabrikasında yapılan ambar binası nedeniyle Gündoğdu Belediyesine ödenen cezanın sorumlusu NejatUral, İhsan Mahmutoğlu'na zimmet, 38.600 TL'si Kayseri Pazarlama Bölge Müdürlüğünün SSK ödenen ceza,7.653 TL si 1999-2004 Yılları arası eksik ödenen Sosyal Yardım zammı Gecikme faizi, 20.880 TL'si İzmir Pazarlama Bölge Müdürlüğünün paketli çay noksanlığından doğan zimmet, 20.801 TL 'si Azaklı Çay Fabrikası Çöp atık bedeli,83.597 TL si Vergi Dairesinden alacaklar,4.808 TL İstanbul Paz.Bölge Müdürlüğü Hurda Kraft Torba bedeli, 27.133 TL'si Samsun paz.Böl.Müd.Hazine arazısı Ecrimsil bedeli, 62.568 TL 'sı diğer yargıya intikal etmiş şüpheli alacaklardır.

**Dd) Şüpheli Diğer Alacaklar Karşılığı (-)**

Bu hesapta görülen 10.054.722 TL 'nin tamamı Şüpheli Diğer Alacaklar için ayrılan karşılığı göstermektedir.

**E- STOKLAR**

Stoklar	Önceki dönem	Cari dönem	Fai
	(2008 Yılı)	(2009Yılı)	
	TL	TL	
-İlk madde ve malzeme	17.546.804	21.141.550	3.594.746
-Yarı mamul ve mamuller	530.361.651	583.914.778	53.553.127
-Diğer stoklar	521.236	860	(520.376)
<b>Toplam</b>	<b>548.429.691</b>	<b>605.057.188</b>	<b>56.627.497</b>

Teşekkülümüzün bilançosunda görüleceği üzere, 2009 yılı sonu itibariyle me tutarı tüm varlıkların % 66'ünü, sadece mamul stokları ise % 64'ünü oluşturmaktadır.

**F- GELECEK AYLARA AİT GİD.VE GELİR TAHAKKUKLARI****Fa)Gelecek Aylara Ait Giderler**

2.043.510 TL olup bu tutarın 1.559.706 TL. si peşin ödenen 14 günlük Me 9.8445 TL si 2010 yılı kanuni defter noter tasdik giderleri, 6 TL peşin Posta Kutusu si zorunlu trafik fennı muayene gderleri ve 457.104 TL si Ticaret Sicil beyanname giderler

**G- DİĞER DÖNEN VARLIKLAR**

Ga)- Diğer Katma Değer Vergisi	675.258 TL
Gb)- İş Avansları	477 TL
Gc)-Personel Avansları	14.975 TL
Gd)-Sayım ve Tesellüm Noksanlığı	2.745.552 TL
<b>TOPLAM</b>	<b>3.436.262 TL</b>

**II- DURAN VARLIKLAR****A- Ticari Alacaklar**

Aa) Resmi Daireler	3.835 TL
Ab) Kamu İktisadi Teşebbüsleri	53.133 TL
Ac) Kişi ve Özel Kuruluşlar	145.579 TL
<b>TOPLAM</b>	<b>202.547 TL</b>

**B- Mali Duran Varlıklar**

Bu hesapta görülen 2.525.557 TL'nin 644.670 TL'si Teşekkülün tek iştirak Doğu Karadeniz Çay Entegre Sanayi A.Ş'deki asıl sermaye iştirakine, kalan 1.880 Yılı yapılan EDF sonucu fark tutarıdır.

**C-Maddi Duran Varlıklar**

Maddi duran varlıklar	2008 'den Devir TL	2009 Yılında	
		Giren TL	Çıkan TL
Arazi ve arsalar	606.077		8.450
Yeraltı ve yerüstü düz.	16.225.341	2.030.235	
Binalar	175.760.437	55.252	1.410.534
Tesisleri makine ve cihazlar	211.196.684	14.713.213	7.405.852
Taşıtlar	3.342.708	4.366	51.088
Demirbaşlar	14.730.102	1.517.843	1.247.725
Diğer maddi duran varlıklar.	598.032	64.676	5.183
Toplam (brüt)	422.459.381	18.385.585	10.128.832
Birikmiş amortismanlar ( - )	312.658.171	16.465.434	7.963.234
Toplam (net)	109.801.210		
Yapılmakta olan yatırımlar	5.451.588	14.989.570	19.036.305
Yatırımlar avansları	3.443.013	11.249.911	13.841.862
Yatırımlar toplamı	8.894.601		
Genel toplam	118.695.811		

Yapılmakta olan yatırım hesabından 2009 yılında 15.182.322 TL fiziki gerçekl

rk
%
20
10
(100)
<b>10</b>

ıvcut stokların

ımur ücret gideri,  
kira, 16.848 TL  
giderleri ve diđer

i bulunan aysan  
0.887 TL'si 2004

2010 'e Devir TL
597.627
18.255.576
174.405.155
218.504.045
3.295.986
15.000.220
657.525
430.716.134
321.160.371
109.555.763
1.404.853
851.062
2.255.915
111.811.678

eşme yapılmış,

Maddi Duran Varlıkların Yıl İindeki Giriş ve Çıkışları ařađıda belirtilmiřtir.

**YIL İİNDE GİRİŞLERİ**

	<b><u>TL</u></b>
Yurt İi Piyasasından Alımlar	4.284.600
Yurt Dıřı Alımlar	850.980
Kuruluř Üretimi	1.632.550
Bađıř	55.253
Malzeme Stoklarından	676.688
İřletmelerden	17.246.594
258 Hesaptan	9.777.186
259 Hesaptan	7.627.994
Hesaplar Arası Nakil	2.473.223
<b>TOPLAM</b>	<b>44.625.068</b>

**YIL İİNDE ÇIKIřLARI**

	<b><u>TL</u></b>
İřletmeler Arası	17.246.594
Ambara İade	171.251
Akreditif Kapatma	1.872
Terkin	1.515.844
Sayım Noksanı	54.265
Maddi Olmayan Duran Varlıklara Giden	318.995
Özel Maliyet	3.540.563
Demirbařlara	9.777.186
258 Hesaba	7.627.994
Hesaplar Arası Nakil	2.473.223
150.80-Ambara Giden	279.213
<b>TOPLAM</b>	<b>43.007.000</b>

Birikmiř Amortismanlar	2008'dan Devir TL	2009 Yılında		2010'a Devir TL
		Giren TL	ıkan TL	
Yer altı ve yerüstü düzenleri	11.889.684	400.598		12.290.282
Binalar	96.024.383	4.555.644	111.856	100.468.171
Tesis makine ve cihazlar	189.319.202	9.629.338	6.590.104	192.358.436
Tařıtlar	3.315.318	12.003	51.088	3.276.233
Demirbařlar	11.806.296	1.747.521	1.205.003	12.348.814
Diđer maddi duran varlıklar	303.288	120.330	5.183	418.435
<b>Toplam</b>	<b>312.658.171</b>	<b>16.465.434</b>	<b>7.963.234</b>	<b>321.160.371</b>

Maddi duran varlıkların edinme bedeli ile birikmiş amortisman tutarı ve net değerleri hesap grupları itibariyle aşağıdaki tabloda gösterilmiştir.

MADDİ DURAN VARLIKLAR	Edinme Değeri TL	Birikmiş Amortismanlar		Net Değer TL
		TL	Edinme Değerine Göre %	
Arazi ve arsalar	597.627			597.627
Yer altı ve yer üstü düzenleri	18.255.576	12.290.282	67	5.965.294
Binalar	174.405.156	100.468.171	58	73.936.985
Tesisler makineler ve cihazlar	218.504.046	192.358.437	88	26.145.609
Taşıtlar	3.295.986	3.276.233	99	19.753
Döşeme ve demirbaşlar	15.000.221	12.348.815	82	2.651.406
Diğer maddi duran varlıklar	657.526	418.434	64	239.092
Ara toplam	430.716.138	321.160.372	75	109.555.766
Yapılmakta olan yatırımlar (Yatırım avansları dahil)	2.255.914			
2009 Yılı Toplamı	432.972.052	321.160.372	74	111.811.680
2008 Yılı Toplamı	431.353.982	307.867.960	71	123.486.022
Fark	1.618.070	13.292.412		(11.674.342)

Kuruluşumuzun birikmiş amortismanları tutarı 321.160.371 TL olup sabit kıymetlerin %75'nü ifa etmiştir.

Yıl içindeki girişlerin; 9.841.656 TL si gider, 171.477 TL si zarar kaydı yapılmak suretiyle, 5.937.135 TL si birimler arası nakil ve 515.165 TL si de hesaplar arasındaki giriş-çıkış Amortismanlarından girişlerden oluşmuştur.

Yıl içindeki çıkışların ise, 1.507.378 TL si terkin edilen, 5.937.135 TL si birimler arası nakil ve 515.165 TL si hesaplar arasındaki giriş-çıkışlar, 3.556 TL side 268 hesaba giden Amortismanlardan oluşmuştur. oluşmuştur.

#### HAKLAR

Maddi olmayan duran varlıkların edinme bedeli ile yıl içindeki hareketleri ve yıl sonu tutarları işletmeler itibariyle aşağıdaki tabloda gösterilmiştir.

İŞLETMELER	2008 Yılından Devir	2009		Dönem Sonu TL
		Girişler	Çıkışlar	
İstanbul Çay Paketleme Fab.	1.595.089			1.595.089
<b>Toplam</b>	<b>1.595.089</b>			<b>1.595.089</b>

#### HAKLARIN AMORTİSMANI

Kuruluşumuzdaki maddi olmayan duran varlıkların yıl sonu edinme bedelleri birikmiş amortisman ve oranları ile net bedellerinin, işletmeler arasındaki dağılımı ve toplamaları aşağıdaki tabloda gösterilmiştir.

İŞLETMELER	EDİNME BEDELİ	AMORTİSMANLAR	NET DEĞER
İstanbul Çay Paketleme Fab.	1.595.089	705.342	889.747

#### ÖZEL MALİYET

Bu hesap ta bulunan özel maliyetin Pazar İlçesinde kurulan Hemşin Çay Fabrikasının 49 Yıllığına kiralama bedeli ve amortismanıdır.

İŞLETMELER	EDİNME BEDELİ	AMORTİSMANLAR	NET DEĞER
Hemşin Çay Fabrikası	3.540.563	72.371	3.468.192

#### MADDİ OLMAYAN DURAN VARLIKLAR

Bu hesapta yer alan 4.632.309TL nin; 889.747 si İstanbul/Büyükdere mevkiindeki Çay Paketleme Fabrikası ile Pazarlama Bölge Müdürlüğünün bulunduğu ve mülkiyeti TEKEL Genel Müdürlüğüne ait arazinin intifa hakkına, 3.468.192 TL. ise Pazar İlçesinde kurulan Hemşin Çay Fabrikasına ait , 274.370 TL side bilgisayar paket programının net tutarına aittir.

Maddi olmayan duran varlıkların 2009 yılından devreden edinme değeri 1.672.919 TL olup, 2009 yılında 313.420 TL Bilgisayar paket programından, 5.575 TL 255 hesaptan giriş apılarak 1.991.914 TL ye çıkarılmış ve bununda 1.717.543 TL side itfa edilerek itfa oranı % 86 e yükseltilmiştir.

Pasif	Önceki Dönem (2008 YILI)		Cari Dönem (2009 YILI)		Fark
	TL	%	TL	%	TL
I- Kısa Vadeli Yab.Kaynaklar					
A- Mali Borçlar	128.300.000	18	157.300.000	17	29.000.000
B- Ticari Borçlar	158.336.148	1	109.465.948	12	(48.870.200)
C- Diğer Borçlar	4.633.972		12.100.742	1	7.466.770
D- Alınan Avanslar			158.252	0	158.252
E-Yıl.Yayg. İnş.ve On.Haked.					
F-Ödenecek Vergi ve Diğ. Yük.	21.136.261	2	19.457.798	2	(1.678.463)
G- Borç ve Diğer Karşılıkları	1.554.495		1.334.342	0	(220.153)
H-Gel.Aylara Ait Gel.ve Gid.Tahakk.	9.562.814	3	6.994.918	1	(2.567.896)
Yasal Yüküm. Karşılığı					-
I-Kısa Vadeli Diğ. Kaynaklar	583.505		675.258	0	91.753
<b>Toplam (I)</b>	<b>324.107.195</b>	<b>24</b>	<b>307.487.258</b>	<b>33</b>	<b>(16.619.937)</b>
II- Uzun Vadeli Yab.Kaynaklar					
A- Mali Borçlar					-
B- Ticari Borçlar					-
C- Diğer Borçlar					-
D- Alınan Avanslar					-
E- Borç ve Gider Karşılıkları	33.068.924	5	35.032.190	4	1.963.266
F-Gel.Yıl.Ait.Gel.ve Gid.Tah.					-
G- Diğ. Uzun Vade.Yab.Kay.					-
<b>Toplam (II)</b>	<b>33.068.924</b>	<b>5</b>	<b>35.032.190</b>	<b>4</b>	<b>1.963.266</b>
<b>Toplam (I+II)</b>	<b>357.176.119</b>	<b>29</b>	<b>342.519.448</b>	<b>37</b>	<b>(14.656.671)</b>
III- Öz Kaynaklar					
A- Ödenmiş Sermaye	465.181.018	68	590.181.018	64	-
B- Sermaye Yedekleri					-
C-Kar Yedekleri	124.634.395	18	124.634.395	14	-
D- Geçmiş Yıllar Karları					-
E- Geçmiş Yıllar Zararları (-)	106.223.432	(17)	115.055.196	13	8.831.764
F- Dönem Net Kar / Zararı	8.831.765	2	23.208.655	3	14.376.890
<b>Toplam (III)</b>	<b>474.760.216</b>	<b>71</b>	<b>576.551.562</b>	<b>93</b>	<b>23.208.654</b>
<b>Genel Toplam (I+II+III)</b>	<b>831.936.335</b>	<b>100</b>	<b>919.071.010</b>	<b>130</b>	<b>8.551.983</b>
Nazım Hesaplar	144.584.349		175.302.580		30.718.231

## 1 - KISA VADELİ YABANCI KAYNAKLAR

Tüm kaynakların %26'sını kısa vadeli yabancı kaynaklar oluşturmaktadır.,  
Kısa vadeli yabancı kaynakların ayrıntısı aşağıda belirtilmiştir.

### A-MALİ BORÇLAR :

Mali Borçlar	Önceki Dönem (2008 Yılı) TL	Cari Dönem (2009 Yılı) TL	Fark TL
Aa)Banka Kredileri	128.300.000,00	157.300.000,00	29.000.000,00
<b>Toplam (Aa)</b>	<b>128.300.000,00</b>	<b>157.300.000,00</b>	<b>29.000.000,00</b>
Ab)Diğer Mali Borçlar			
<b>Genel Toplam</b>	<b>128.300.000,00</b>	<b>157.300.000,00</b>	<b>29.000.000,00</b>

#### Aa) Diğer Mali Borçlar

Mali borçların 56.000.000.- TL'si T.C.Ziraat Bankasından, 18.600.000.-TL'si T.İş Bankasından, 55.500.000.-TL'si T.Vakıflar Bankasından, 18.200.000.-TL'si Garanti Bankasından, 9.000.000.-TL'si Finans Katılım Bankasından spot kredi, olarak 2010 yılına devretmiştir.

#### B- Ticari Borçlar

Teşekkülümüzün 2009 yılı sonu itibariyle mevcut **109.465.947,98 TL** tutarında ticari borçların ayrıntısı geçen yılın rakamlarıyla karşılaştırmalı olarak aşağıda gösterilmiştir.

Ticari Borçlar	Önceki Dönem (2008 Yılı) TL	Cari Dönem (2009 Yılı) TL	Fark TL
Ba) Satıcılar	5.346.688,74	754.980,79	(4.591.707,95)
Bb) Alınan Depozito ve	331.944,83	421.654,68	89.709,85
Bc) Diğer Ticari Borçlar	152.657.514,77	108.289.312,51	-44.368.202,26
<b>Toplam</b>	<b>158.336.148,34</b>	<b>109.465.947,98</b>	<b>-48.870.200,36</b>

Teşekkülümüzün ticari borçları geçen yıla göre % 30 oranında düşmüştür. Bu düşüşün nedeni ise, kurumun finansman yapısı geçmiş yıllara göre iyileşme gösterdiğinden boçlarda düşme göstermiştir.

<b>Satıcılar</b>	<b>754.980,79</b> ayrıntısı
Bayii Hizmet Bedeli Borcu	289.978,40
Hizmet Bedeli KDV Farkı	414.861,06
Bayiilerden İade Alınan Çaylar	50.141,33

Alınan Depozite ve Teminatlar **421.654,68 TL** olup kişi ve özel kuruluşlardan alınmıştır.

Diğer Ticari Borçlardaki **108.289.312,51 TL** tamamı çay yaprağı bedelinden müstahsillere olan borçlara aittir.

**C –Diğer Borçlar**

Bu hesapta yer alan 12.100.742 TL ayrıntısı aşağıda belirtilmiştir.

Personele ait devreden emanetlerdir. 45.939

Memur Tedavi Hastane ve Eczaneler,Kırarlık araç,Kuru Çay nakliye,Telefon ,faks,işe malzeme ödemelerinden oluşmaktadır. 12.054.803

**D- Alınan Avanslar**

Mersin Pazarlama Bölge Müdürlüğü : 17.000,00

İstanbul Pazarlama ve Üretim Bölge Müdürlüğü : 141.252,00

**F- Ödenecek Vergi ve Diğer Yükümlülükler**

Teşekkülümüzün mükellef ve sorumlu olarak ödeyeceği vergi, kesinti, sigorta primi ve sendika aidatı vb. nin ayrıntısı aşağıdaki çizelgede gösterilmiştir.

<b>Ödenecek vergi ve diğer Yükümlülükler</b>	<b>Kuruluşa Ait TL</b>	<b>Personele Ait TL</b>	<b>Üçüncü Kişilere Ait TL</b>	<b>Toplam TL</b>
A-Ödenecek vergi ve fonlar:				
-Gelir vergisi		1.779.974	3.685	1.783.659
-Damga vergisi	1.756	72.044	33.950	107.750
-Katma değer vergisi	8.361.969			8.361.969
<b>Toplam (A)</b>	<b>8.363.725</b>	<b>1.852.018</b>	<b>37.635</b>	<b>10.253.378</b>
B-Ödenecek sosyal güvenlik kest.				
Emekli Sandığı İşveren Payı				
Emekli Sandığı İştirakçi Payı				
-Soyal Sig.Kurumu	273.888	136.273		410.161
-İş Kurumu (İşsizlik sig)	3.779.804	1.913.877		5.693.681
<b>Toplam (B)</b>	<b>4.053.692</b>	<b>2.050.150</b>		<b>6.103.842</b>
C-Vadesi geçmiş ve ertelenmiş vergi ve diğer yükümlülükler				
-Gelir vergisi				
-Damga vergisi				
-Sosyal Sig. Kurumu				
-SSK kes. gecikme zammı				
<b>Toplam (C)</b>				
D-Ödenecek diğer yükümlülükler		27.778	3.072.800	3.100.578
<b>Genel toplam</b>	<b>12.417.417</b>	<b>3.929.946</b>	<b>3.110.435</b>	<b>19.457.798</b>

Teşekkülümüzün gerek mükellef gerekse sorunlu olarak ödenmesi gereken vergi ve diğer yükümlülüklerin tutarı 19.457.798 TL dir.

Ödenecek bu yükümlülüklerin %64'ü tutarında 12.417.417 TL kısmı doğrudan teşekkülümüze ait mükellefiyet olup kalan %36 'sı oranında 7.040.381 TL tutarı ise personel ve üçüncü kişilerden tahsil edilip ilgili yerlere ödenecek yükümlülükler

Ödenecek vergi ve fonlarda teşekkülün gelir,damga,katma değer vergisini oluşturmaktadır.

Ödenecek sosyal güvenlik kesintisi olarak sosyal sigorta primi, işsizlik sigortası kesintisi olarak ödenecek yükümlülüklerdir.

Ödenecek diğer yükümlülüklerde icra ,sendika aidatları, üretici kooperatif ,köy imece ve yardım kesinti tutarlarına aittir.



### **G- Borç ve Gider Karşılıkları**

Bu hesabın kalıntısını oluşturan 1.334.342 TL'nin tamamı 2010 yılında emekli olacakları düşünülen işçilerimizin kıdem tazminatı karşılık bedelidir.

### **H- Gelecek Aylara Ait Gelir ve Gider Tah. Ve Yasal Yükümlülük Karşılıkları**

Bu hesap grubu içinde cari dönemde ödenen ancak gelecek aylara ait giderler ile faaliyet dönemine ait olup ödenmesi gelecek aylarda yapılacak gider tahakkukları izlenmektedir.

Bu hesapların yıl sonu kalıntısını oluşturan 6.994.918,05 TL 'nin ayrıntısı aşağıda belirtilmiştir.

Gelecek Aylara Ait Gelirler	678.285,84	TL
15 Aralık- 31 Aralık 2009 dönemine ait işçi ücret tahakkukları	4.854.304,02	"
Stajyer öğrenci (Mesleki Kurs) tahakkuku	21.264,41	"
İşçi harcırahı ve memur ücret tahakkukları olarak	22.716,73	"
İşçi Giyim Yardımı	2.338,93	"
Sözleş.Dok.Ücreti	2.428,23	"
Faiz Tahakkukları	1.413.579,89	"

### **I –Kısa Vadeli Diğer Yabancı Kaynaklar**

Bu hesapta görülen 675.258,33 TL ihraç kaydı satışları ile ilgili terkin yada mahsup edilecek Katma Değer Vergisidir.

### **II- UZUN VADELİ YABANCI KAYNAKLAR**

#### **E –Borç ve Gider Karşılıkları**

Yıl sonu itibari ile bu hesapta yer alan 35.032.190 TL'nin ayrıntısı aşağıda belirtilmiştir.

İşçilerin kıdem tazminatı karşılığının uzun vadeli hesapta tahakkuk edip biriken: 16.477.998 TL ile geçmiş yıllardan ve yıl içinde tahakkuk eden dahili sigorta fonu olarak 18.554.192 TL oluşmaktadır.

**SERMAYE HAREKETİ**  
**TEŞEKKÜLÜMÜZÜN SERMAYE HAREKET TABLOSU**

(TL)

KURULUŞ SERMAYESİ	TARİH	KARAR NOSU	ARTIŞ TUTARI	TOPLAM SERMAYE
1.000,00	17.5.1973	7/6396 BKK	1.000	2.000
2.000,00	20.1.1975	7/8238 BKK	750	2.750
2.750,00	12.10.1979	7/8238 BKK	7.250	10.000
10.000,00	10.10.1983	112 K.H.K	20.000	30.000
30.000,00	11.5.1987	9718 YKK	70.000	100.000
100.000,00	17.11.1988	98/10 YKK	100.000	200.000
200.000,00	29.12.1989	89/T-145 YKK	200.000	400.000
400.000,00	10.9.1991	91/T-80 YKK	400.000	800.000
800.000,00	27.4.1992	92/T-31 YKK	300.000	1.100.000
1.100.000,00	6.9.1993	93/T-57 YKK	2.900.000	4.000.000
4.000.000,00	25.7.1994	94/T-58 YKK	2.000.000	6.000.000
6.000.000,00	6.2.1996	96/T-15 YKK	4.000.000	10.000.000
10.000.000,00	30.10.1997	97/T-63 YKK	55.000.000	65.000.000
65.000.000,00	3.12.1998	98/T-66 YPK	5.000.000	70.000.000
70.000.000,00	13.9.1999	99/T-38 YPK	30.000.000	100.000.000
100.000.000,00	2.11.2000	200/T-37 YPK	30.000.000	130.000.000
130.000.000,00	22.6.2001	2001/T-20 YPK	30.000.000	160.000.000
160.000.000,00	11.6.2002	2002/T-16 YPK	65.000.000	225.000.000
225.000.000,00	27.8.2003	2003/T-22 YPK	175.000.000	400.000.000
400.000.000,00	24.11.2003	2003/T-30 YPK	60.000.000	460.000.000
460.000.000,00	27.2.2004	2004/T-8 YPK	9.413.000	469.413.000
469.413.000,00	23.3.2009	2009/T-4 YPK	125.000.000	594.413.000

Teşekkülümüzün öz kaynakları geçen döneme göre %21,44 oranında artarak , 576.552 BİN TL olmuştur. Tüm kaynakların.%63 'nün oluşturan öz kaynakların ayrıntısı aşağıda belirtilmiştir.

**A- Ödenmiş Sermaye**

Teşekkülümüzün 2004 yılında 469.413 BİN TL olan sermayesi 2009 yılında 125.000 BİN TL artarak 594.413 BİN TL 2010 yılına devretmiş, bu sermayenin 5901.81 BİN TL si ödenmiş sermaye olup 4.232 BİN TL si ödenmemiş sermayedir.

**B- Kar Yedekleri**

Teşekkülümüzün geçmiş dönemden devreden 124.634 BİN TL olan yedekleri 2009 yılında ise 111.393 BİN TL Kanunen Zorunlu Yedekler 13.242 BİN TL si Özel Yedeklerden oluşmaktadır.

**C-Özel Fonlar**

Teşekkülümüzün Özel fonu bulunmamaktadır.

**D- Geçmiş Yıl Karları**

Teşekkülümüzün geçmiş dönemlerde oluşan karlardan bu hesapta kalan bir tutar bulunmamaktadır.

**E- Geçmiş Yıl Zararları**

Teşekkülümüzün geçmiş dönemlerden devren gelen zarara tutarı 106.223 Bin TL iken geçen dönem 8.832 Bin TL dönem zararı sonucu geçmiş yıllar zararı olarak 2009 yılına geçmiş yıl zararı 115.055 Bin TL olarak devretmiştir.

**F- Dönem Net Zararı**

Teşekkülümüz 2009 yılı çalışma dönemini 23.209 BİN TL dönem zarar ile sonuçlandırmıştır.

**-Nazım Hesaplar**

Bilançoda yer alan 175.302 BİN TL tutarındaki nazım hesapların, 175.060 BİN TL si alınan teminat mektupları, 242 BİN TL si iz bedele verilmiş malzeme ve demirbaşlara aittir.

## FAALİYET DIŐI GELİR VE KARLAR

(TL)

GİDER UNSURLARI	YAŐ ÇAY FABRİKALARI	PAKETLEME FABRİKALARI	GENEL MÜD. ARŐT.ANATAMIR	BÖLGE MÜDÜRLÜKLERİ	TOPLAM
<b>İřtiraklerden Temettü Gelirleri</b>					
-İřtiraklerden Temettü Geliri(ÇAYSAN)					
<b>Toplam</b>					
<b>Faiz Gelirleri</b>					
-Pers. Alınan Faizler (Teftiř Sonucu)	439				439
-Üçüncü Kiřiden Alınan Faiz	407			848.143	848.550
-Muhtelif Bankalardan Alınan Faizler	139		184.288	3.598	188.025
-SSK Müd.Alınan Faiz					
<b>Toplam</b>	<b>985</b>		<b>184.288</b>	<b>851.741</b>	<b>1.037.014</b>
<b>Konusu Kalmayan Karřılıklar</b>					
-řüpheli Ticari Alacak Karř.İptal Karları			7.930		158.920
-řüpheli Diđer Alacak. Karř.İptal Karları	150.990				
Fondan ödenen 372-Kıd.Taz.	1.077.421	114.956	61.270	42.774	1.296.421
<b>Toplam</b>	<b>1.228.411</b>	<b>114.956</b>	<b>69.200</b>	<b>42.774</b>	<b>1.455.341</b>
<b>Menkul Kıymet Satıř Karları</b>					
-Repo Geliri					
-Likit Fon Geliri					
<b>Toplam</b>					
<b>Kambiyo Kar ve Gelirleri</b>					
-Dövizden Alacak Kur Farkı Karı			23.125	31.825	54.950
<b>Toplam</b>			<b>23.125</b>	<b>31.825</b>	<b>54.950</b>
<b>Enflasyon Düzeltme Karları</b>					
-Enflasyon Düzeltme Karları					
<b>Toplam</b>					
<b>Diđer Olađan Gelir ve Karlar</b>					
-Kira Geliri(Lojman)	265.612	14.489	459.674	162.863	902.638
-Kantin, Lokal, Yem. Sosyal Tesis Geliri	816		167.910	4.212	172.938
-Sundurma Garaj Geliri	149				149
-Vinç ve Araç Kiralama Geliri	1.438				1.438
-řartname Bedeli	8.185	119	22.810	10.708	41.822
-řoförlere Verilen Kaput Bezi Bedeli					
-Alınan Ceza ve Tazminat Gelirleri	54.141	480	25.130		79.751
-Hurda Satıř Geliri	523.193	206.069	82	33.520	762.864
-Hizmetten Yararlandırma Gelirleri			34.158	8.840	42.998
-Cüzdan Satıř Bedeli	18.789				18.789
-Üretim Artıđı Satıř Geliri	3.880			21.739	25.619
-Kivi Satıř Geliri			4.465		4.465
-Nefaset Payı		26.571	150		26.721
-Hizmet Bedeli	108.976				108.976
<b>Toplam</b>	<b>985.179</b>	<b>247.728</b>	<b>714.379</b>	<b>241.882</b>	<b>2.189.168</b>
<b>Önceki Dönem Gelir ve Karlar</b>					
-Personel,Emanet ve Fark Üc.	25.968		77	2.028	28.073
-Yař Çay ve Üçüncü Kiři Emanetleri	211				211
-S.S.K. Prim İptalinden	58.107	660			58.767
-Resmi Daireler	29.615		83.894		113.509
Geçmiş Dönem Mahkeme Harcı			6.716		6.716
İřçi Kıdem Tazminatı	73.468	870	238		74.576
Rize Serbest Bölge Kira Geliri			1.626.311		1.626.311
Geçmiş Döm.Ger.Ve Tüz.Kiři Karları	7.078		158		7.236
<b>Toplam</b>	<b>194.447</b>	<b>1.530</b>	<b>1.717.394</b>	<b>2.028</b>	<b>1.915.399</b>
<b>Olađan Dıřı Gelir ve Karlar</b>					
-Duran Varlık Satıř Karı					
-İřtirak Ve Bađlı Ortaklık			187.611		187.611
-Say.Faz.Geliri(yařçay tes.mlz.ve pak.çay)	753.296	150			753.446
-Depozito ve Teminatların İrat Kaydı	10.491		100		10.591
-Caza ve Tazminat Gelirleri	230.157		868		231.025
-Kasa Sayım Fazlası					
-Hesap Kúsurat Geliri	495	4	4	78	581
-Hasar Fazlası Tamirat Geliri					
-Kantar Tartı Ücreti	242			9.047	9.289
-Alınan Bađıř ve Yardımlar	24.622	18.800		35.336	78.758
SSK Alınan SYZ					
-Teřvik Nd.ile Terkin Ed.Gelir.Vrg	881.087	82.219	68.918	3.513	1.035.737
-Teřvik Nd. İle Terkin Ed.Enerji Des.	4.697.836		7.344		4.705.180
-Diđer Ola.D.Gel.Ve Memur-Söz. Ted.	64.898	1.322	17.313	7.017	90.550
<b>Toplam</b>	<b>6.663.124</b>	<b>102.495</b>	<b>282.158</b>	<b>54.991</b>	<b>7.102.768</b>
<b>GENEL TOPLAM</b>	<b>7.614.592</b>	<b>466.709</b>	<b>2.990.544</b>	<b>1.225.241</b>	<b>13.754.640</b>

## FAALİYET DIŞI GİDERLER ve ZARARLAR

(TL)

GİDER UNSURLARI	YAŞ ÇAY FABRİKALARI	PAKETLEME FABRİKALARI	GENEL MÜD. ARŞT.ANATAMIR	BÖLGE MÜDÜRLÜKLERİ	TOPLAM
<b>Karşılık Giderleri</b>					
-Şüpheli Diğer Alacak Karş.Gid.	57.149		1.713.821	1.142.426	2.913.396
<b>Toplam</b>	<b>57.149</b>		<b>1.713.821</b>	<b>1.142.426</b>	<b>2.913.396</b>
<b>Kambiyo Zararları</b>					
-Kur Farkı			1.954	211.883	213.837
<b>Toplam</b>			<b>1.954</b>	<b>211.883</b>	<b>213.837</b>
<b>Enflasyon Düzeltme Zararı</b>					
-Enflasyon Düzeltme Zararı					
<b>Toplam</b>					
<b>Diğer Olağan Gider ve Zararlar</b>					
-Lojman Yakıt Gideri	207.531	7.000	215.025	84.146	513.702
-Lojman Bakım Onarım Gideri			104.667		104.667
-Kantın,Lok.Yemk.Sos.Tes.Gideri			167.720		167.720
-Misafirhane Gideri Gideri			483	7.898	8.381
-Çay Müzesi-Çay İçim Evi Gideri			4.031		4.031
-İş Akdı Askıda GGS İşveren %12	5.683.047	2.049	730		5.685.826
-İş Akdı Askıda GSS D.Vergisi	5.641	50		88	5.779
-Çalışan İşçi GSS Ücretsiz İzinli	15.798		128	614	16.540
Çalışan İşçi GSS Damga Vergisi	665		63	120	848
<b>Toplam</b>	<b>5.912.682</b>	<b>9.099</b>	<b>492.847</b>	<b>92.866</b>	<b>6.507.494</b>
<b>Kısa Vadeli Borç.Gider</b>					
-Bankalara Ödenen Faiz			15.590.633		15.590.633
-T.C.Ziraat,İş Bankası(DFİF)					
-SSK Müd.Öd.Gec.Zammı ve Faiz					
Diğer Kurumlara Ödenen					
<b>Toplam</b>			<b>15.590.633</b>		<b>15.590.633</b>
<b>Çalışmayan Kısım Giderleri</b>					
-Direkt İşçilik Gideri (720)	11.547.303				11.547.303
-Genel Üretim Gid.(Amort.) (730)	153.581	17.896			171.477
-Genel Üretim Gid.(İşçilik.) (730)		1.956.540			1.956.540
-Alimyeri İşçilik Gideri (710)	6.678.664				6.678.664
<b>Toplam</b>	<b>18.379.548</b>	<b>1.974.436</b>			<b>20.353.984</b>
<b>Önceki Dön.Gider ve Zararları</b>					
-İşçi Kıd.Taz.Zarar Kaydı	16.675.907	1.159.084	788.577	759.878	19.383.446
-Memur Emekli İkramesi			1.301.277		1.301.277
-Sözl.Pers.Emekli İkrm.			322.670		322.670
-Geç.Yıll.Ait Gid.ve Zararlar	19.871	1.970	14.879	14.172	50.892
Personel (Memur,Sözleşmeli)	19.871	1.970	14.879	14.172	50.892
Kanuni Defter	2.768	25	102	254	3.149
Personele Ödenen Faiz				182	182
Üçüncü Kişilere Ödenen Faiz	1.850				1.850
Sosyal Hizmet Zammı	5.280	4		33	5.317
Fondan Öd.372 Kıd.Taz.Zar.	1.077.422	114.955	61.272	42.774	1.296.423
İş Akdı As.İşçi Emekli Yolluğu	3.000				3.000
<b>Toplam</b>	<b>17.786.098</b>	<b>1.276.038</b>	<b>2.488.777</b>	<b>817.293</b>	<b>22.368.206</b>
<b>Diğ.Olağan.Dışı Gid.ve Zararlar</b>					
-Elden Çık.Stok Satış Zararı	46.440	19.308			65.748
-Res.Dair.Öd.Taz.ve Ceza Gid.	3.751				3.751
-Mad.Dur.Varlıklar Terkını	10		2	5	17
-Hesap Küsürat Gideri	195			12	207
-Teminat Mek.Komis.Gid.	8				8
-Duran Varl.Satış Zararı		8.450			8.450
-Sayım Noksan Gideri					
-Kan.Kes.Öd.Ceza(Verg.Dair.SSK)					
-Resmi Dairelere Öd.Taz.ve Ceza Ger.ve Tüz.kiş.öd.Taz.ve Ceza	1.177				1.177
<b>Toplam</b>	<b>51.581</b>	<b>27.758</b>	<b>2</b>	<b>17</b>	<b>79.358</b>
<b>GENEL TOPLAM</b>	<b>42.187.058</b>	<b>3.287.331</b>	<b>20.288.034</b>	<b>2.264.485</b>	<b>68.026.908</b>













AKTİF	AYRINTISI	TÜMÜ	PASİF	AYRINTISI	TÜMÜ
<b>1-DÖNEN VARLIKLAR</b>		<b>799.899.168,38</b>	<b>1-KISA VADE YABANCI KAY.</b>		<b>307.487.258,73</b>
A-Hazır Değerler	6.167.135,51		A-Mali Borçlar	157.300.000,00	
Verilen Çekler(-)			B-Ticari Borçlar	109.465.947,98	
B-Menkul Kıymetler			C-Diğer Borçlar	12.100.742,15	
C-Ticari Alacaklar	178.510.743,42		D-Alınan Avanslar	158.252,02	
Şüp.Alacak.Karş(-)	1.106.237,82		E-Öd.Vergi ve Diğ. Yüküml.	19.457.798,57	
D-Diğer Alacaklar	15.845.288,99		F-Borç ve Gider Karş.	1.334.341,63	
Diğ. Şüp.Alacak.karş(-)	10.054.721,69		G-Gelecek Aylara Ait	6.994.918,05	
E-Stoklar	605.057.188,36		Gelir ve Gid.Tah.		
Stok Değ.Düş.Karş(-)			H-Diğ.Kısa Vad.Yab.Kay	675.258,33	
F-Gelecek Aylara Ait Gid.	2.043.509,93		<b>K-Diğ.Kısa Vad.Yab.Kay (-)</b>		
ve Gelir Tah.			<b>KISA VAD.YABANCI KAYNAK.</b>	<b>307.487.258,73</b>	
G-Diğer Dön.Varl.	3.436.261,68		<b>II-UZUN VADE YABANCI KAY</b>		<b>35.032.190,15</b>
Diğer Dön.Karş(-)			A-Mali Borçlar		
<b>DÖNEN VAR.TOPLAM</b>	<b>799.899.168,38</b>		B-Ticari Borçlar		
<b>II-DURAN VARLIKLAR</b>		<b>119.171.841,40</b>	C-Diğer Borçlar		
A-Ticari Alacaklar	202.294,65		D-Alınan Avans		
Şüp.Tic.Alac.Karş(-)			E-Borç ve Gider Karş.	35.032.190,15	
B-Diğ.Alacaklar			F-Gelecek Aylara Ait Gid.		
Diğ. Şüp.Alacak.karş(-)			Gelir ve Gider Tah.		
C-Mali Duran Varlıklar	2.525.557,09		G-Diğ.Uzun Vad.Yabancı Kay		
Mali Duran Var.Karş(-)			<b>UZUN VADE YBC KAY TOPLAMI</b>	<b>35.032.190,15</b>	
D-Maddi Duran Varlık	432.972.052,22		<b>III-ÖZ KAYNAKLAR</b>		<b>576.551.560,90</b>
Birikmiş Amort.(-)	321.160.371,38		A- Sermaye	594.413.000,00	
E-Mad.Olm.Dur.Var.	7.127.565,16		Ödenmemiş Ser(-)	4.231.982,00	
Birikmiş Amortismanı(-)	2.495.256,34		B-SermayeYedekleri		
F-Özel Tük.Tab.Varl.			C-Kar Yedekleri	124.634.394,73	
Birikmiş Tükenme Payı (-)			D-Geçmiş Yıllar Karları		
G-Gelecek Yıl.Ait Gid.Gelirler			<b>E-Geçmiş Yıl Zarar(-)</b>	<b>115.055.196,46</b>	
H-Diğer Duran Varlıklar			F-Dönem Karı		
			<b>G-Dönem Zararı(-)</b>	<b>23.208.655,37</b>	
<b>DURAN VARLIKLAR TOPLAMI</b>	<b>119.171.841,40</b>		<b>ÖZ KAYNAKLAR TOPLAMI</b>	<b>576.551.560,90</b>	
<b>AKTİF(VARLIK)TOPLAMI</b>	<b>919.071.009,78</b>	<b>919.071.009,78</b>	<b>PASİF(KAYNAK)TOPLAMI</b>	<b>919.071.009,78</b>	<b>919.071.009,78</b>
<b>NAZIM HESAPLAR</b>	<b>175.302.580,65</b>	<b>175.302.580,65</b>	<b>NAZIM HESAPLAR</b>	<b>175.302.580,65</b>	<b>175.302.580,65</b>
<b>GENEL TOPLAM</b>	<b>1.094.373.590,43</b>	<b>1.094.373.590,43</b>	<b>GENEL TOPLAM</b>	<b>1.094.373.590,43</b>	<b>1.094.373.590,43</b>

AKTİF	ÖNCEKİ DÖNEM (2008)		CARİ DÖNEM (2009)		PASİF	ÖNCEKİ DÖNEM (2008)		CARİ DÖNEM (2009)	
	<b>I-DÖNEN VARLIKLAR</b>		<b>709.811.486,08</b>			<b>799.899.168,38</b>	<b>I-KISA VADE YABANCI KAY.</b>		<b>324.107.195,30</b>
A-Hazır Değerler	20.924.863,73		6.167.135,51		A-Mali Borçlar	128.300.000,00		157.300.000,00	
Verilen Çekler(-)	2.839,09				B-Ticari Borçlar	158.336.148,34		109.465.947,98	
B-Menkul Kıymetler	5.300.000,00				C-Diğer Borçlar	4.633.971,69		12.100.742,15	
C-Ticari Alacaklar	127.205.610,85		178.510.743,42		D-Alınan Avanslar			158.252,02	
Şüph. Alacak Karş(-)	19.890,00		1.106.237,82		E-Öd. Vergi ve Diğ. Yüküml.	21.136.261,30		19.457.798,57	
D-Diğer Alacaklar	14.368.393,13		15.845.288,99		F-Borç ve Gider Karş.	1.554.494,53		1.334.341,63	
Diğ. Şüph. Alacak Karş(-)	8.456.306,83		10.054.721,69		G-Gelecek Aylara Ait	9.562.814,17		6.994.918,05	
E-Stoklar	548.429.690,54		605.057.188,36		Gelir ve Gid. Tah.				
Stok Değ. Düş. Karş(-)					H-Diğ. Kısa Vad. Yab. Kay	583.505,27		675.258,33	
F-Gelecek Aylara Ait Gid. ve Gelir Tah.	1.444.343,83		2.043.509,93		K-Diğ. Kısa Vad. Yab. Kay (-)				
G-Diğer Dön. Varl.	617.619,92		3.436.261,68		<b>KISA VAD. YABANCI KAYNAK</b>	<b>324.107.195,30</b>		<b>307.487.258,73</b>	
Diğer Dön. Karş(-)					<b>II-UZUN VADE YABANCI KAY</b>		<b>33.068.924,05</b>		<b>35.032.190,15</b>
<b>DÖNEN VAR. TOPLAM</b>	<b>709.811.486,08</b>		<b>799.899.168,38</b>		A-Mali Borçlar				
<b>II-DURAN VARLIKLAR</b>	<b>122.124.849,54</b>		<b>119.171.841,40</b>		B-Ticari Borçlar				
A-Ticari Alacaklar	30.876,12		202.294,65		C-Diğer Borçlar				
Şüph. Tic. Alac. Karş(-)					D-Alınan Avans				
B-Diğ. Alacaklar					E-Borç ve Gider Karş.	33.068.924,05		35.032.190,15	
Diğ. Şüph. Alacak Karş(-)					F-Gelecek Aylara Ait Gid. Gelir ve Gider Tah.				
C-Mali Duran Varlıklar	2.341.745,90		2.525.557,09		G-Diğ. Uzun Vad. Yabancı Kay				
Mali Duran Var. Karş(-)					<b>UZUN VADE YBC KAY TOPLA</b>	<b>33.068.924,05</b>		<b>35.032.190,15</b>	
D-Maddi Duran Varlık	431.353.984,63		432.972.052,22		<b>III-ÖZ KAYNAKLAR</b>		<b>474.760.216,27</b>		<b>576.551.560,90</b>
Birikmiş Amort(-)	312.658.171,45		321.160.371,38		A-Sermaye	469.413.000,00		594.413.000,00	
E-Mad. Olm. Dur. Var.	3.268.007,04		7.127.565,16		Ödenmemiş Ser(-)	4.231.982,00		4.231.982,00	
Birikmiş Amortisman(-)	2.211.592,70		2.495.256,34		B-Sermaye Yedekleri				
F-Özel Tük. Tab. Varl.					C-Kar Yedekleri	124.634.394,73		124.634.394,73	
Birikmiş Tükenme Payı (-)					D-Geçmiş Yıllar Karları				
G-Gelecek Yıl. Ait Gid. Gelirler					E-Geçmiş Yıl Zarar(-)	106.223.431,61		115.055.196,46	
H-Diğer Duran Varlıklar					F-Dönem Karı				
					G-Dönem Zararı(-)	8.831.764,85		23.208.655,37	
<b>DURAN VARLIKLAR TOPLAM</b>	<b>122.124.849,54</b>		<b>119.171.841,40</b>		<b>ÖZ KAYNAKLAR TOPLAMI</b>	<b>474.760.216,27</b>		<b>576.551.560,90</b>	
<b>AKTİF (VARLIK) TOPLAMI</b>	<b>831.936.335,62</b>	<b>831.936.335,62</b>	<b>919.071.009,78</b>	<b>919.071.009,78</b>	<b>PASİF (KAYNAK) TOPLAMI</b>	<b>831.936.335,62</b>	<b>831.936.335,62</b>	<b>919.071.009,78</b>	<b>919.071.009,78</b>
<b>NAZİM HESAPLAR</b>	<b>144.584.349,33</b>	<b>144.584.349,33</b>	<b>175.302.580,65</b>	<b>175.302.580,65</b>	<b>NAZİM HESAPLAR</b>	<b>144.584.349,33</b>	<b>144.584.349,33</b>	<b>175.302.580,65</b>	<b>175.302.580,65</b>
<b>GENEL TOPLAM</b>	<b>976.520.684,95</b>	<b>976.520.684,95</b>	<b>1.094.373.590,43</b>	<b>1.094.373.590,43</b>	<b>GENEL TOPLAM</b>	<b>976.520.684,95</b>	<b>976.520.684,95</b>	<b>1.094.373.590,43</b>	<b>1.094.373.590,43</b>

**KAR ve ZARAR**  
**(GELİR TABLOSU)**

<b>GELİR VE GİDERLER</b>		<b>TUTAR (TL)</b>
<b>60</b>	<b>BRÜT SATIŞLAR</b>	<b>950.308.653,86</b>
600	1-Yurt İçi Satışlar	937.645.481,65
601	2-Yurt Dışı Satışlar	12.663.172,21
602	3-Diğer Gelirler (Görev Zararı)	
<b>61</b>	<b>SATIŞ İNDİRİMLERİ (-)</b>	
610	1-Satışdan İadeler (-)	
611	2-Satış İskontoları (-)	
612	3-Diğer İndirimler (-)	
	<b>NET SATIŞLAR</b>	<b>950.308.653,86</b>
<b>62</b>	<b>SATIŞLARIN MALİYETİ (-)</b>	<b>809.749.472,88</b>
620	1-Satılan Mamüller Maliyeti (-)	791.529.489,68
621	2-Satılan Ticari Mallar Maliyeti (-)	
622	3-Satılan Hizmet Maliyeti (-)	
623	4-Diğer Satışların Maliyeti (-)	
624	5-Yurt Dışı Satışlar (-)	18.219.983,20
	<b>BRÜT SATIŞ KARI</b>	<b>140.559.180,98</b>
<b>63</b>	<b>FAALİYET GİDERLERİ(-)</b>	<b>109.495.566,58</b>
630	1-Araştırma ve Geliştirme Gideri (-)	2.945.906,92
631	2-Pazarlama Satış ve Dağıtım Gid.(-)	77.846.953,88
632	3-Genel Yönetim Giderleri (-)	28.702.705,78
	<b>FAALİYET KARI</b>	<b>31.063.614,40</b>
<b>64</b>	<b>DİĞER FAALİYET.OLAĞAN GELİR VE KÂRLAR</b>	<b>4.736.472,89</b>
640	1-İştiraklerden Temettü Gelirleri	
641	2-Bağlı Ortaklıklardan Temettü Gelirleri	
642	3-Faiz Gelirleri	1.037.014,01
643	4-Komisyon Gelirleri	
644	5-Konusu Kalmayan Karşılıklar	1.455.341,22
645	6-Menkul Kıymet Satış Karları	
646	7-Kombiyo Karları	54.949,88
647	8-Reeskont Faiz Gelirleri	
648	7-Enflasyon düzeltme karları	
649	8-Faaliyetle İlgili Diğ.Olağan Gelir ve Karlar	2.189.167,78
<b>65</b>	<b>DİĞER FAAL.OLAĞAN GİDER VE ZARARLAR (-)</b>	<b>9.634.727,88</b>
653	1-Komisyon Giderleri (-)	
654	2-Karşılık Giderleri (-)	2.913.396,04
655	3-Menkul Kıymet Satış Zararları (-)	
656	4-Kombiyo ZararlarıI (-)	213.837,40
657	5-Reeskont Faiz Giderleri (-)	
658	6-Enflasyon Düzeltmesi Zararları (-)	
659	7-Diğer Gider Ve Zararlar (-)	6.507.494,44
<b>66</b>	<b>FİNANSMAN GİDERLERİ (-)</b>	<b>15.590.633,48</b>
660	1-Kısa Vadeli Borçlanma Giderleri	15.590.633,48
661	2-Uzun Vadeli Borçlanma Giderleri	
	<b>OLAĞAN KÂR (+)</b>	<b>10.574.725,93</b>
<b>67</b>	<b>OLAĞANDIŞI GELİR VE KÂRLAR</b>	<b>9.018.166,85</b>
671	1-Önceki Dönem Gelir ve Karlar	1.915.399,14
679	2-DiğerOlağandışı Gelir ve Karlar	7.102.767,71
<b>68</b>	<b>OLAĞANDIŞI GİDER VE ZARARLAR (-)</b>	<b>42.801.548,15</b>
680	1-Çalışmayan Kısım Gider ve Zararları (-)	20.353.984,09
681	2-Önceki Dönem Gider ve Zararları (-)	22.368.205,92
689	3-Diğer Olağandışı Gider ve Zararlar (-)	79.358,14
	<b>DÖNEM KARI Veya ZARARI</b>	<b>-23.208.655,37</b>
	<b>K-DÖNEM KARI VERGİ ve DİĞER YASAL YÜKÜMLÜLÜK KARŞILIKLARI (-)</b>	
	<b>DÖNEM NET KARI Veya ZARARI</b>	<b>-23.208.655,37</b>

## ÇAY İŞLETMELERİ GENEL MÜDÜRLÜĞÜ 2009 YILI BİLANÇOSU

GELİR VE GİDERLER		Önceki Dönem	Cari Dönem	Fark
		(2008 Yılı)	(2009 Yılı)	TL
		TL	TL	TL
<b>60</b>	<b>BRÜT SATIŞLAR</b>	862.468.891,62	<b>950.308.653,86</b>	<b>87.839.762,24</b>
600	1-Yurt İçi Satışlar	849.010.506,97	937.645.481,65	88.634.974,68
601	2-Yurt Dışı Satışlar	13.458.384,65	12.663.172,21	<b>(795.212,44)</b>
602	3-Diğer Gelirler (Görev Zararı)			
<b>61</b>	<b>SATIŞ İNDİRİMLERİ (-)</b>	8.410.640,46		<b>-8.410.640,46</b>
610	1-Satışdan İadeler (-)			
611	2-Satış İskontoları (-)	8.410.640,46		<b>(8.410.640,46)</b>
612	3-Diğer İndirimler (-)			
	<b>NET SATIŞLAR</b>	<b>854.058.251,16</b>	<b>950.308.653,86</b>	<b>96.250.402,70</b>
<b>62</b>	<b>SATIŞLARIN MALİYETİ (-)</b>	<b>729.402.749,37</b>	<b>809.749.472,88</b>	<b>80.346.723,51</b>
620	1-Satılan Mamüller Maliyeti (-)	706.374.608,23	791.529.489,68	85.154.881,45
621	2-Satılan Ticari Mallar Maliyeti (-)			
622	3-Satılan Hizmet Maliyeti (-)			
623	4-Diğer Satışların Maliyeti (-)			
624	5-Yurt Dışı Satışlar (-)	23.028.141,14	18.219.983,20	<b>(4.808.157,94)</b>
	<b>BRÜT SATIŞ KARI</b>	<b>124.655.501,79</b>	<b>140.559.180,98</b>	<b>15.903.679,19</b>
<b>63</b>	<b>FAALİYET GİDERLERİ(-)</b>	<b>95.511.182,95</b>	<b>109.495.566,58</b>	<b>13.984.383,63</b>
630	1-Araştırma ve Geliştirme Gideri (-)	2.760.620,86	2.945.906,92	185.286,06
631	2-Pazarlama Satış ve Dağıtım Gid.(-)	65.529.916,39	77.846.953,88	12.317.037,49
632	3-Genel Yönetim Giderleri (-)	27.220.645,70	28.702.705,78	1.482.060,08
	<b>FAALİYET KARI</b>	<b>29.144.318,84</b>	<b>31.063.614,40</b>	<b>1.919.295,56</b>
<b>64</b>	<b>DİĞER FAALİYET.OLAĞAN GELİR VE KÂRLAR</b>	<b>7.087.771,40</b>	<b>4.736.472,89</b>	<b>(2.351.298,51)</b>
640	1-İştiraklerden Temettü Gelirleri			
641	2-Bağlı Ortaklıklardan Temettü Gelirleri			
642	3-Faiz Gelirleri	3.550.811,46	1.037.014,01	<b>(2.513.797,45)</b>
643	4-Komisyon Gelirleri			
644	5-Konusu Kalmayan Karşılıklar	1.351.985,86	1.455.341,22	103.355,36
645	6-Menkul Kıymet Satış Karları			
646	7-Kombiyo Karları	99.432,17	54.949,88	<b>(44.482,29)</b>
647	8-Reeskont Faiz Gelirleri			
648	7-Enflasyon düzeltme karları			
649	8-Faaliyetle İlgili Diğ.Olağan Gelir ve Karlar	2.085.541,91	2.189.167,78	103.625,87
<b>65</b>	<b>DİĞER FAAL.OLAĞAN GİDER VE ZARARLAR (-)</b>	<b>3.671.999,76</b>	<b>9.634.727,88</b>	<b>5.962.728,12</b>
653	1-Komisyon Giderleri (-)			
654	2-Karşılık Giderleri (-)	2.955.953,53	2.913.396,04	<b>(42.557,49)</b>
655	3-Menkul Kıymet Satış Zararları (-)			
656	4-Kombiyo Zararları (-)	8.468,86	213.837,40	205.368,54
657	5-Reeskont Faiz Giderleri (-)			
658	6-Enflasyon Düzeltmesi Zararları (-)			
659	7-Diğer Gider Ve Zararlar (-)	707.577,37	6.507.494,44	5.799.917,07
<b>66</b>	<b>FINANSMAN GİDERLERİ (-)</b>	<b>8.571.756,60</b>	<b>15.590.633,48</b>	<b>7.018.876,88</b>
660	1-Kısa Vadeli Borçlanma Giderleri	8.571.756,60	15.590.633,48	7.018.876,88
661	2-Uzun Vadeli Borçlanma Giderleri			
	<b>OLAĞAN KÂR (+)</b>	<b>23.988.333,88</b>	<b>10.574.725,93</b>	<b>(13.413.607,95)</b>
<b>67</b>	<b>OLAĞANDIŞI GELİR VE KÂRLAR</b>	<b>8.048.812,35</b>	<b>9.018.166,85</b>	<b>969.354,50</b>
671	1-Önceki Dönem Gelir ve Karlar	1.637.465,27	1.915.399,14	277.933,87
679	2-Diğer Olağandışı Gelir ve Karlar	6.411.347,08	7.102.767,71	691.420,63
<b>68</b>	<b>OLAĞANDIŞI GİDER VE ZARARLAR (-)</b>	<b>40.868.911,08</b>	<b>42.801.548,15</b>	<b>1.932.637,07</b>
680	1-Çalışmayan Kısım Gider ve Zararları (-)	16.594.841,02	20.353.984,09	3.759.143,07
681	2-Önceki Dönem Gider ve Zararları (-)	24.158.043,62	22.368.205,92	<b>(1.789.837,70)</b>
689	3-Diğer Olağandışı Gider ve Zararları (-)	116.026,44	79.358,14	<b>(36.668,30)</b>
	<b>DÖNEM KARI Veya ZARARI</b>	<b>-8.831.764,85</b>	<b>-23.208.655,37</b>	<b>-32.040.420,22</b>
	<b>K-DÖNEM KARI VERGİ ve DİĞER YASAL YÜKÜMLÜLÜK KARŞILIKLARI (-)</b>			
	<b>DÖNEM NET KARI Veya ZARARI</b>	<b>-8.831.764,85</b>	<b>-23.208.655,37</b>	<b>-32.040.420,22</b>

Çay İşletmeleri Genel Müdürlüğü (ÇAY-KUR)

2009 Yılı Gelir Tablosu

Gelir ve Giderler	Önceki Dönem (2008 Yılı)		Cari Dönem (2009 Yılı)	
	TL		TL	
A- BRÜT SATIŞLAR	862.468.891		950.308.654	
B- SATIŞ İNDİRİMLERİ	8.410.640			
C- NET SATIŞLAR	854.058.251		950.308.654	
D- SATIŞLARIN MALİYETİ	729.402.749		809.749.473	
BRÜT SATIŞ KÂRI		<b>124.655.502</b>		<b>140.559.181</b>
E- FAALİYET GİDERLERİ (-)	95.511.183		109.495.567	
FAALİYET KÂRI		<b>29.144.318</b>		<b>31.063.614</b>
F- DİĞ.FAAL.OLAĞ.GELİR ve KÂRLAR	7.087.771		4.736.473	
G-DİĞ.FAAL.OLAĞ.GİDER ve ZARARLAR(-)	3.671.999		9.634.728	
H- FİNANSMAN GİDERLERİ (-)	8.571.758,00		15.590.633	
OLAĞAN KÂR		<b>23.988.334</b>		<b>10.574.167</b>
İ- OLAĞANDIŞI GELİR VE KÂRLAR	8.048.812			
J- OLAĞANDIŞI GİDER VE ZARAR (-)	40.868.911			
DÖNEM KÂRI VE ZARARI		<b>8.831.765</b>		<b>23.208.655</b>
K- DÖNEM KÂRI VERGİ VE DİĞER YASAL YÜKÜM. KARŞ.(-)				
DÖNEM NET KÂRI VEYA ZARARI		<b>8.831.765</b>		<b>23.208.655</b>



**EKLER :**

<i>-Mali Bünyedeki Varlıkların Ayrıntısı</i>	<i>98</i>
<i>- Mali Bünyedeki Kaynaklar Ayrıntısı</i>	<i>99</i>
<i>- Nakit Akım Tablosu</i>	<i>100</i>
<i>- Fon Akım Tablosu</i>	<i>101</i>
<i>-Kuruluşumuzun G.S.M.H. 'ya katkısı</i>	<i>102</i>
<i>- Vergiler</i>	<i>103</i>
<i>- Mal ve Hizmet Satışları Tablosu</i>	<i>104</i>
<i>- Dahili Sigorta</i>	<i>105</i>
<i>- Çalışılmayan Kısım Gideri Ayrıntısı Tablosu</i>	<i>106</i>
<i>- Lojman Durumu</i>	<i>107</i>
<i>- İz Bedelli kayıtlar</i>	<i>108</i>
<i>- Bilanço Dip Notları</i>	<i>109</i>
<i>    Gelir Tablosu Dip Notları</i>	<i>110</i>
<i>- Birim Satış Maliyeti</i>	<i>111</i>
<i>- Çaysan A.Ş. ' nin Bilanço Aktif</i>	<i>112</i>
<i>- Çaysan A.Ş. ' nin Bilanço Pasif</i>	<i>113</i>
<i>- Çaysan A.Ş. ' nin Gelir Tablosu</i>	<i>114</i>
<i>- Yıllar İtibarı ile Destekleme Primi</i>	
<i>    Budama Tazminatı ve Budama Masrafı</i>	<i>115</i>



## Mali bünyedeki varlıkların ayrıntısı

(Ek:5)

	Varlık Türleri	Kod	Dönen BİN TL.	Duran BİN TL	Toplam BİN TL
	1-Hazır ve Paraya Çevrilebilir Değerler				
	Kasa ve Bankalar				
1	Kasa Mevcudu	1	259		259
2	Bankalardaki Nakit	2	5.908		5.908
3	Kanuni Karşılıklar Kasası	3			
4	Diğer	4			
5	Hazır Değerler Toplamı	5	6.167		6.167
6	Kasa ve Bankalar Toplamı	6			
	Menkul Kıymetler				
7	Hisse Senetleri	7			
8	Tahvil, senet ve bonolar	8			
9	Diğer	9			
10	Menkul kıymetler toplamı	10			
	Alacaklar				
11	Bankaların verdiği krediler	11			
	Ticari alacaklar		163.166	145	163.311
12	KİT 'lerden	12	44	53	97
13	Resmi dairelerden	13		4	4
14	Bağlı ortaklık ve bağlı A.Ş.'lerden	14			
15	İştiraklerden	15			
16	Yurt dışından	16	5.207		5.207
17	Diğer	17	8.988		8.988
18	Ticari alacaklar toplamı	18	177.405	202	177.607
	Diğer alacaklar		97		97
19	Hazineden	19	2.833		2.833
20	Kamu iktisadi teşebbüslerinden	20	0		0
21	Resmi dairelerden	21	1.026		1.026
22	Bağlı ortaklıklardan	22			
23	İştiraklerden	23			
24	Yurt dışından	24			
25	Diğer	25	1.834		1.834
26	Diğer alacaklar toplamı	26			
27	Alacaklar toplamı	27	5.790		5.790
	Stoklar				
28	İlk madde ve malzeme	28	21.141		21.141
29	Yarı mamüller	29	16		16
30	Mamüller	30	583.899		583.899
31	Ticari mallar	31			
32	Diğer	32	1		1
33	Stoklar toplamı	33	605.057		605.057
34	Diğer paraya çevrilebilir değerler	34	5.480		5.480
	Kısa sürede paraya çevrilebilir				
35	değerler toplamı	35			
	Paraya çevrilebilir ve hazır				
36	değerler toplamı (1 )	36	799.899	202	800.101
	2-Bağlı Değerler :				
37	İştirakler	37		2.526	2.526
38	Bağlı ortaklıklar ve bağlı A.Ş.'ler	38			
	Maddi duran varlıklar :				
39	Maddi duran varlıklar edinme değeri	39		432.972	432.972
40	Birikmiş Amortismanlar (-)	40		321.160	321.160
41	Maddi duran varlıklar (net)	41		114.338	114.338
42	Maddi olmayan duran varlıklar (net)	42		4.632	4.632
43	Özel tükenmeye tabi varlıklar	43			
44	Diğer bağlı değerler	44			
45	Bağlı değerler toplamı (2)	45		118.970	118.970
46	3-Konsolidasyon şerefiyesi	46			
47	Varlıklar toplamı (1+2+3 )	47	799.899	119.172	919.071

## Mali bünyedeki kaynakların ayrıntısı

( Ek : 6 )

	Kaynak Türleri	Kod	Kısa süreli	Uzun süreli	Toplam
			BİN TL	BİN TL	BİN TL
	1-Yabancı Kaynaklar				
	Mevduat				
1	Tasarruf mevduatı	1			
2	Diğer Mevduat	2			
3	Mevduat toplamı	3			
	Mali borçlar				
4	Hazineye kredi ve kredi niteliğinde borçlar	4			
5	Hazine aracılığıyla sağlanan dış krediler	5			
6	Banka kredileri	6	157.300		157.300
7	Diğer krediler	7			
8	Çıkarılmış menkul kıymetler taksit ve faizleri	8			
9	Diğer	9			
10	Mali borçlar toplamı	10	157.300		157.300
	Ticari borçlar				
11	KIT'lere	11			
12	Resmi Dairelere borçlar	12			
13	Bağlı ortaklık ve bağlı A.Ş.'lere	13			
14	İştiraklere	14			
15	Yurt dışına	15			
16	Diğer borçlar	16	109.467		109.467
17	Ticari borçlar toplamı	17	109.467		109.467
	Diğer borçlar				
18	KIT'lere	18	2.023		2.023
19	Resmi Dairelere borçlar	19	53		53
20	Sosyal Güvenlik kuruluşlarına	20			
21	Bağlı ortaklık ve bağlı A.Ş.'lere	21			
22	İştiraklere	22			
23	Yurt dışına	23			
24	Diğer	24	10.025		10.025
25	Diğer borçlar toplamı	25	12.101		12.101
	Diğer yabancı kaynaklar				
26	Sosyal Güvenlik fonları	26			
27	İç sigorta fonları	27		18.554	18.554
28	Kıdem tazminatı karşılıkları	28	1.334	16.478	17.812
29	Dönem karından hazineye ödenecek kar payı	29			
30	Dönem karından diğer ortaklıklara	30			
31	ödenecek kar payı	31			
32	Dönem karından ödenecek vergi ve yasal Yüküml.	32	158		158
33	Alınan Avanslar	33	19.458		19.458
34	Odenecek diğer vergiler	34	7.670		7.670
35	Diğer	35	28.620	35.032	63.652
36	Diğer yabancı kaynaklar toplamı	36			
37	Negatif konsolidasyon şerefiyesi	37			
	Yabancı kaynaklar toplamı ( 1 )		307.488	35.032	342.520
	2-Ozkaynaklar				
38	Esas sermaye	38		594.413	594.413
39	Odenmemiş sermaye ( - )	39		4.232	4.232
40	Odenmiş sermaye	40		590.181	590.181
41	Tahsis sermayeleri olmayan kuruluşların fon veya karşılıkları	41			
	Sermaye yedekleri				
42	MDV yeniden değerlendirme artışları	42			
43	Diğer sermaye yedekleri	43		124.634	124.634
44	Kar yedekleri	44			
45	Geçmiş yıllar karları	45			
46	Geçmiş yıllar zararları ( - )	46		115.055,00	115.055,00
47	Dönem net karının özkaynaklarda kalacak kısmı (+) ya da dönem net zararı (-)	47		23.209	23.209
48	Oz kaynaklar toplamı ( 2 )	48			
49	3-Yabancı kaynaklara şirayet eden zarar (-)	49			
50	4-Azınlık Payları	50			
51	5-Azınlık paylarına şirayet eden zarar (-)	51			
52	Kaynaklar toplamı ( 1+2+4 )-(3+5)	52	307.488	611.583	919.071

## Nakit Akım Tablosu

Nakit kaynakları ve kullanım yerleri	Cari Dönem TL
A-Dönem Başı Nakit Mevcudu	<b>20.922.025</b>
B-Dönem içi nakit girişleri	<b>1.577.157.548</b>
1-Satışlardan elde edilen nakit :	<b>900.069.979</b>
a)Net Satışlar	950.308.654
b)Ticari alacaklardaki azalış	
c)Ticari alacaklardaki artışlar (-)	(50.238.675)
d)Alınan avanslarda azalış (-)	
2-Diğer faal.olağan gel.kar.dol.sağ.nakit	3.281.132
3-Olağandışı gelir ve karlardan sağ.nakit	7.102.767
4-Kısa vadeli yabancı kay.artışl.sağ.nakit	<b>635.857.000</b>
(Alımlarla ilgili olmayan)	
a)Menkul kıymet ihraçlarından	
b)Alınan krediler	635.857.000
c)Diğer artışlar	
5-Uzun vadeli yabancı kay.artışl.sağ.nakit	
(Alımlarla ilgili olmayan)	
a)Menkul kıymet ihraçlarından	
b)Alınan krediler	
c)Diğer artışlar	
6-Sermaye artışlarından sağlanan nakit	125.000.000
7-Hisse senedi ihraç primlerinden sağ.nakit	
8-Diğer Nakit girişleri	30.846.670
C-Dönem içi nakit çıkışları	<b>1.591.903.438</b>
1-Maliyetlerden kaynaklanan nakit çıkışları	<b>923.970.339</b>
a)Satışların Maliyeti	809.749.473
b)Stoklardaki Artışlar	56.627.497
c)Ticari borcl.(alımlardan kaynaklanan) azalış	48.870.200
d)Ticari borcl.(alımlardan kaynaklanan) artış (-)	
e)Amortisman ve nakit çıkış gerektirmeyen gider (-)	8.723.169
f)Stoklardaki Azalışlar	
2-Faaliyet Giderlerine İlişkin nakit çıkışları :	<b>110.893.804</b>
a)Araştırma ve geliştirme giderleri	2.945.907
b)Pazarlama satış ve dağıtım giderleri	77.846.954
c)Genel yönetim giderleri	28.702.706
d)Amortisman ve nakit çıkış gerek.diğer gider (-)	1.398.237
3-Diğer faal.olağan gid.zar.ilişkin nakit çıkışı	<b>11.550.127</b>
a)Diğer faaliyetlerle ilgili olağan gider ve zararl.	9.634.728
e)Amortisman ve nakit çıkış gerek.diğer gid.zar.	1.915.399
4-Finansman giderlerinden dolayı nakit çıkışları	<b>15.590.633</b>
5-Olağandışı gid.ve zararl.dolayı nakit çıkışı :	<b>42.973.383</b>
a)Olağandışı gider ve zararlar	42.801.548
b)Amortisman ve nakit çıkışı gerek.diğ.gid.ve zar.(-)	171.835
6-Duran varlık yatırımlarına iliş.nakit çıkışı	8.368.152
7-Kısa Vadeli yab.kay.ödeme.(Alımlarla ilg.olmayan)	
a)Menkul kıymetler anapara ödemeleri	
b)Alınan krediler anapara ödemeleri	
b)Diğer ödemeler	
8-Uzun Vadeli yab.kay.ödeme.(Alımlarla ilg.olmayan)	<b>478.557.000</b>
a)Menkul kıymetler anapara ödemeleri	
b)Alınan krediler anapara ödemeleri	478.557.000
c)Diğer ödemeler	
9-Ödenen vergi ve benzerleri	
10-Ödenen temettüleri	
11-Diğer nakit çıkışları	
D-Dönem sonu nakit mevcudu (A+B-C)	<b>6.176.135</b>
E-Nakit Artışı (B-C)	<b>(14.745.890)</b>

## Fon Akım Tablosu

Fon Kaynak ve Kullanımları	Cari Dönem TL
<b>A-Fon Kaynakları:</b>	<b>182.659.079</b>
1-Faaliyetten Sağlanan Kaynaklar	<b>15.078.312</b>
a) Olağan Kar	
b) Amortismanlar (+)	10.121.406
c) Fon Çıkışı Gerektirmeyen Diğer Giderler (+)	2.913.396
d) Fon Girişi Sağlamayan Gelirler (-)	2.043.510
2-Olağan Dışı Faaliyetlerden Sağlanan Kaynaklar	<b>39.627.758</b>
a) Olağandışı Kar	9.018.167
b) Fon Çıkışı Gerektirmeyen Diğer Giderler (+)	
c) Fon Girişi Sağlamayan Gelirler	30.609.591
3-Dönen Varlıklar Tutarındaki Azalışlar	
4-Duran Varlıklar Tutarındaki Azalışlar	2.953.009
5-Kısa Vadeli Yabancı Kaynaklardaki Artışlar (Borç ve Gider Karşılıklarını Kapsamaz)	
6-Uzun Vadeli Yabancı Kaynaklardaki Artışlar (Borç ve Gider Karşılıklarını Kapsamaz)	
7-Sermaye Artırımı (Nakit karş.veya dışardan get.diğ.varlıklar)	125.000.000
8-Hisse Senetleri İhraç Primleri	
<b>B-Fon Kullanımları</b>	<b>182.659.079</b>
1-Faaliyetlerle İlgili Kullanımlar	33.330.061
a) Olağan Zarar	23.208.655
b) Amortismanlar (+)	10.121.406
c) Fon Çıkışı Gerektirmeyen Diğer Giderler (+)	
d) Fon Girişi Sağlamayan Gelirler (-)	
2-Olağan Dışı Faaliyetlerden Sağlanan Kullanımlar	<b>42.841.548</b>
a) Olağandışı Zarar	42.841.548
b) Fon Çıkışı Gerektirmeyen Giderler (+)	
c) Fon Girişi Sağlamayan Gelirler (-)	
3-Ödenen Vergi ve Benzerleri (Bir Önceki Dönem Karından Ödenen)	
4-Ödenen Temettüleri	
a) Bir Önceki Dönem Karından Ödenen	
b) Yedeklere Dağıtılan	
5-Dönen Varlıklar Tutarındaki Artışlar	90.087.682
6-Duran Varlıklar Tutarındaki Artışlar (Yeniden değerlemeyi Kapsamaz)	
7-Kısa Vadeli Yabancı Kaynaklardaki Azalışlar	16.399.788
8-Uzun Vadeli Yabancı Kaynaklardaki Azalışlar	
9-Sermayedeki Azalışlar	

**Kuruluşun Gayri Safi Milli Hasıla (GSMH)'ya Katkısı  
(Gelir Yoluyla)**

Firma ölçeğinde katma değerin oluşumu	Sıra No	BİN TL
<b>A- POZİTİF ETKİLER</b>		
- Personel Giderleri ( Yevmiyeler Dahil )	1	305.763
- Verilen Faizler ( Yurt İçi )	2	15.591
- Verilen Bina ,Arazi ve Vasıta Kiraları	3	1.303
- Karşılık Giderleri	4	2.913
- Mevzuat Gereği Katılma Payları	5	
- Dernek ve Benzeri Yerlere Bağışlar	6	
- Geçmiş yıllara Ait Gider ve Zararlar	7	22.368
- İç Sigorta Fonu Gideri	8	3.040
- Amortismanlar ve Tükenme Payları	9	10.293
- Dış Aleme Ödenen Giderler	10	
- Diğer Pozitif Etkiler	11	
- Dönem Karı	12	
<b>TOPLAM ( A )</b>	<b>13</b>	<b>361.271</b>
<b>B- NEGATİF ETKİLER</b>		
- Alınan Faizler ( Yurt İçi )	14	1.037
- Alınan Bina ve Arazi Kiraları	15	
- Karşılıklardan Kullanılmayan Kısım	16	1.455
- Geçmiş yıllara Ait Gelir ve Karlar	17	1.915
- Bağlı Ort.ve İştiraklerden Alınan Kar Payları	18	188
- İç Sigorta Fonundan Yapılan Tahsilat	19	
- Dış Alemden Sağlanan Gelirler	20	
- Diğer Negatif Etkiler	21	
- Dönem Zararı	22	23.209
<b>TOPLAM ( B )</b>	<b>23</b>	<b>27.804</b>
Üretici fiyatlarıyla Gayri Safi Yurt içi Hasıla (GSYİH)'ya katkı (A - B)	24	<b>333.467</b>
- Sübvansiyonlar ( - )	25	
- Hazine Yardımları ( - )	26	
- Diğer Yardım ve Bağışlar	27	
- Vergi İadeleri ( - )	28	
- Tüketicilere Yansıtılan Vergi ve Fonlar	29	35.271
Alıcı fiyatlarıyla Gayri Safi Yurt içi Hasıla (GSYİH)'ya katkı (24+29-26)	30	<b>368.738</b>
- Dış Aleme Ödenen Giderler ( - )	31	
- Dış Alemden Sağlanan Gelirler	32	
Alıcı fiyatlarıyla Gayri Safi Milli Hasıla (GSMH)'ya katkı	33	<b>368.738</b>

## KANUNİ YÜKÜMLÜKLER TABLOSU

KANUNİ YÜKÜMLÜLÜK TÜRÜ	2008'DAN DEVREDEDEN	2009 KESİN		
		TAHAKKUK	ÖDENEN	DEVREDEDEN
<b>A.KAR ZARARLA İLGİLİ YÜKÜMLÜLÜKLER(1+...+8)</b>				
1 GEÇİCİ VERGİ				
2 KURUMLAR VERGİSİ				
4 FON PAYI K.V.				
5 GELİR VERGİSİ + FON				
6 KANUNİ YÜKÜMLÜLÜK PAYLARI				
7 TECİL FAİZİ VE GECİKME ZAMMI				
8 KAR ZARARLA İLGİLİ DİĞER YÜKÜMLÜLÜKLER				
<b>B.İTHALATA İLİŞKİN YÜKÜMLÜLÜKLER(1+...+5)</b>		3.976	3.976	0
1 GÜMRÜK VERGİSİ		3.976	3.976	0
2 TOPLU KONUT FONU (İTHAL'DE)				
3 EĞİTİM G.S.H.V. (İTHAL'DE)				
4 TÜTÜN FONU (İTHALDE)				
5 İTHALATA İLİŞKİN DİĞER YÜKÜMLÜLÜKLER				
<b>C.MAAŞ VE ÜCRETLE İLGİLİ YÜKÜM.(1+...+8)</b>	13.460.927	128.330.467	133.805.999	7.985.395
1 GELİR VERGİSİ (STOPAJ)	5.159.942	34.964.285	38.344.252	1.779.975
2 DAMGA VERGİSİ	169.714	1.606.611	1.704.281	72.044
3 İŞSİZLİK SİGORTASI FONU KESİNTİSİ ( İŞÇİ + İŞVEREN)	576.463	6.140.745	6.307.047	410.161
4 EMEKLİ SANDIĞI KESİNTİLERİ(4.1+4.2+4.3+4.4)		7.732.136	7.732.136	
PRİM İŞVEREN PAYI		4.615.290	4.615.290	
PRİM MEMUR+SÖZ. PAYI		3.115.613	3.115.613	
EMEKLİ İKRAMIYESİ				
DİĞER EMEKLİ SANDIĞI KESİNTİLERİ		1.233	1.233	
5 .S.S.K. KESİNTİLERİ(5.1+...+5.6)	7.554.808	77.886.690	79.718.283	5.723.215
İŞVEREN PAYI	3.740.896	39.800.768	40.871.296	2.670.368
İŞÇİ PAYI	2.655.005	28.616.327	29.357.457	1.913.875
GEÇİKME CEZASI VE FAİZLERİ				
SOSYAL YARDIM ZAMMI (SYZ)				
SYZ GEÇİKME CEZASI VE FAİZLERİ				
SGK 'İLE İLGİLİ TÜM SAĞLIK PRİM KESİNTİLERİ	1.120.281	5.706.305	5.717.148	1.109.438
SGK VE MUHTASAR BEYANNAME DAMGA VERGİLERİ	2.097	48.786	49.127	1.756
DİĞER SSK KESİNTİLERİ		1.620	1.620	
MAAŞ VE ÜCRETLERE AİT DİĞER KES.	36.529	3.712.884	3.721.635	27.778
<b>D.HASILATA İLİŞKİN YÜKÜMLÜLÜKLER(1+...+10)</b>	7.005.269	35.270.578	33.913.878	8.361.969
1 EK VERGİ				
2 K.D.V.	7.005.269	35.270.578	33.913.878	8.361.969
3 EĞİTİM G.S.H.V.				
4 HAZİNE PAYI				
5 ENERJİ FONU				
6 DİĞER FONLAR				
7 ÖTV				
8 TRT PAYI				
9 BELEDİYE TÜKETİM VERGİSİ				
10 HASILATA İLİŞKİN DİĞER YÜKÜMLÜLÜKLER				
<b>E.ÜÇÜNCÜ ŞAHİSLARA İLİŞKİN YÜKÜM. (1+2+3+4)</b>	670.065	32.771.475	30.331.105	3.110.435
1 GELİR VERGİSİ (STOPAJ)	14.529	13.999.945	14.010.789	3.685
2 DAMGA VERGİSİ	47.011	1.542.556	1.555.617	33.950
3 FON PAYLARI				
4 ÜÇÜNCÜ ŞAHİSLARA AİT DİĞER YÜKÜMLÜLÜKLER	608.525	17.228.974	14.764.699	3.072.800
<b>F.DİĞER KANUNİ AİDAT VE KESİNTİLER (1+...+9)</b>		1.180.320	1.180.320	
1 NET AKTİF VERGİSİ				
2 EKONOMİK DENGELER VERGİSİ				
3 TAŞIT ALIM VERGİSİ				
4 BANKA VE SİGORTA MUAMELELERİ VERGİSİ				
5 AKARYAKIT TÜKETİM VERGİSİ				
6 MOTORLU TAŞITLAR VERGİSİ		69.248	69.248	
7 HARÇLAR		264.494	264.494	
8 BELEDİYELERE ÖDENEN VERGİ,RESİM ve HARÇLAR (Emlak Vergisi Hariç)		108.877	108.877	
9 EMLAK VERGİSİ		728.378	728.378	
10 DİĞER KANUNİ AİDAT VE ÖDEMELER		9.323	9.323	
<b>G.FONLAR (1+...+12)</b>				
1 KAMU ORTAKLIĞI FONU				
2 TOPLU KONUT FONU				
3 GELİŞTİRME VE DESTEKLEME FONU				
4 SAVUNMA SANAYİ DESTEKLEME FONU				
5 GELİR İDARESİNİ GELİŞTİRME FONU				
6 SOSYAL YARDIM. VE DAYANIŞ. TEŞ. FONU				
7 DESTEK. FİYAT İSTİKRAR FONU				
8 KAYNAK KULLANIMINI DESTEK. FONU				
9 PETROL ARAMA FONU				
10 AKARYAKIT FİYAT İSTİKRAR FONU				
11 BÜTÇE, EĞİTİM ve SAĞLIK VERGİSİ				
12 DİĞER FONLAR*				
<b>H.DİĞER YÜKÜMLÜLÜKLER</b>		112.400	112.400	
<b>GENEL TOPLAM (A+...+H)</b>	<b>21.136.261</b>	<b>197.669.216</b>	<b>199.347.678</b>	<b>19.457.799</b>

## MAL VE HİZMET SATIŞ MALİYETİ TABLOSU

Mal ve Hizmet Satış Maliyeti	Cari Dönem TL
<b>1.SATILAN MAMUL MALİYETİ</b>	<b>809.749.473</b>
1.1. Dönem Başı Mamul Stokları	530.361.650
1.2. Dönem Faaliyet Dışı Diğer Mamul Girişleri	
<b>1.3. Üretilen mamul maliyeti</b>	<b>863.287.027</b>
1.3.1. Dönem Başı Yarı Mamul Stokları	22.784
1.3.2. Dönem Faaliyeti Dışı Diğer Yarı Mamul Girişleri	
<b>1.3.3. İlk Madde ve Malzeme Kullanımları</b>	<b>478.859.335</b>
1.3.3.1. Dönem Başı İlk Madde ve Malzeme Stokları	17.546.804
<b>1.3.3.2. İlk Madde ve Malzeme Alımları</b>	<b>482.454.081</b>
1.3.3.2.1. YERLİ-İlk Madde ve Malzeme Alımları	576.181.716
1.3.3.2.2. YURTDIŞI-İlk Madde ve Malzeme Alımları	549.245
1.3.3.2.3. Diğer Girişler	
1.3.3.2.4. Diğer Çıkışlar (-)	94.276.880
1.3.3.3. Dönem Sonu İlk Madde ve Malzeme Stokları (-)	21.141.550
<b>1.3.4. İşçilik</b>	<b>246.802.093</b>
1.3.4.1. Direkt İşçilik	109.010.296
1.3.4.2. Endirekt İşçilik	137.791.797
<b>1.3.5. Diğer Genel İmal Giderleri</b>	<b>137.618.390</b>
1.3.5.1. Amortisman ve Tükenme Payları	9.060.576
1.3.5.2. Bakım ve Onarım Giderleri	3.862.829
1.3.5.3. Yakıt Giderleri	62.160.972
1.3.5.4. Enerji Giderleri	46.943.380
1.3.5.5. Finansman Giderleri	15.590.633
1.3.5.6. Diğer	
1.3.6. Dönem Sonu Yarı mamul Stokları (-)	15.575
1.3.7. Diğer Çıkışlar (Hurda,fire vs.) (-)	
1.4. Dönem Sonu Mamul Stokları (-)	583.899.204
<b>2.SATILAN TİCARİ MALLAR MALİYETİ</b>	
2.1. Dönem Başı Ticari Mal Stokları	
2.2. Ticari Mal Alımları	
2.3. Diğer Girişler	
2.4. Diğer Çıkışlar (-)	
2.5. Dönem Sonu Ticari Mal Stokları (-)	
<b>3.SATILAN HİZMET MALİYETİ</b>	
3.1. Maaş ve Ücret Ödemeleri	
3.2. Amortisman ve Tükenme Payları	
3.4. Finansman Giderleri	
3.5. Hammadde Giderleri	
3.6. Yakıt Giderleri	
3.7. Enerji Giderleri	
3.8. Diğer Giderler	
<b>4.DİĞER SATIŞLARIN MALİYETİ</b>	
<b>5.MAL VE HİZMET SATIŞLARI MALİYETİ (1+2+3+4)</b>	<b>809.749.473</b>

## 2009 YILI DAHİLİ SİGORTA GİDERLERİNİ GÖSTERİR CETVEL

(TL)

İŞLETMELER	DAHİLİ SİGORTA		TOPLAM
	YANGIN	KAZA	
Ambarlık çay fabrikası	39.385,00	343,00	39.728
Araklı çay fabrikası	49.319,00	300,00	49.619
Ardeşen çay fabrikası	54.953,00	291,00	55.244
Arhavi çay fabrikası	65.274,00	2.220,00	67.494
Aşıklar çay fabrikası	83.186,00	84,00	83.270
Azaklı çay fabrikası	9.073,00	1.099,00	10.172
Bölümlü çay fabrikası	54.172,00	688,00	54.860
Büyükköy çay fabrikası	26.524,00	493,00	27.017
Camıdağı çay fabrikası	141.753,00	522,00	142.275
Cumhuriyet çay fabrikası	54.941,00	4.117,00	59.058
Çamlı çay fabrikası	68.991,00	160,00	69.151
Çayeli çay fabrikası	58.060,00	670,00	58.730
Çiftlik çay fabrikası	15.250,00	205,00	15.455
Derepazarı çay fabrikası	37.924,00	720,00	38.644
Eskipazar çay fabrikası	39.377,00	116,00	39.493
Fındıklı çay fabrikası	99.267,00	660,00	99.927
Gündoğdu çay fabrikası	84.666,00	606,00	85.272
Güneysu çay fabrikası	24.500,00	268,00	24.768
Hayrat çay fabrikası	41.517,00	913,00	42.430
Hopa çay fabrikası	83.346,00	290,00	83.636
Iyidere çay fabrikası	68.987,00	489,00	69.476
Kalecik çay fabrikası	51.593,00	846,00	52.439
Kalkandere çay fabrikası	28.703,00	482,00	29.185
Karaca çay fabrikası	70.845,00	1.016,00	71.861
Kemalpaşa çay fabrikası	68.603,00	723,00	69.326
Kendirli çay fabrikası	25.664,00	610,00	26.274
Kirazlık çay fabrikası	45.363,00	40,00	45.403
Melyat çay fabrikası	97.811,00	233,00	98.044
Muratlı çay fabrikası	40.374,00	980,00	41.354
Musadağı çay fabrikası	112.611,00	466,00	113.077
Of çay fabrikası	67.902,00	775,00	68.677
Ortapazar çay fabrikası	58.755,00	1.120,00	59.875
Pazar çay fabrikası	59.356,00	210,00	59.566
Pazarköy çay fabrikası	16.586,00	633,00	17.219
Sabuncular çay fabrikası	69.890,00	6.188,00	76.078
Salarha çay fabrikası	57.663,00	3.103,00	60.766
Selimiye çay fabrikası	40.870,00	442,00	41.312
Sürmene çay fabrikası	39.835,00	393,00	40.228
Taşçılar çay fabrikası	47.955,00	941,00	48.896
Taşlıdere çay fabrikası	36.862,00	604,00	37.466
Tersane çay fabrikası	58.845,00	85,00	58.930
Tirebolu çay fabrikası	28.433,00	1.635,00	30.068
Ulucami çay fabrikası	45.954,00	734,00	46.688
Veliköy çay fabrikası	21.837,00	816,00	22.653
Zihniderin çay fabrikası	87.301,00	996,00	88.297
Işıklı çay fabrikası	82.101,00	840,00	82.941
Hemşin çay fabrikası	35.262,00		35.262
100 Yıl çay paketleme	94.090,00	3.494,00	97.584
Anatamır	24.541,00	1.294,00	25.835
Çay araştırma	7.828,00	912,00	8.740
Merkez muhase.	51.001,00	21.620,00	72.621
Mersin Pazarlama Bölge	7.058,00	644,00	7.702
Ankara Pazarlama Bölge	99.679,00	1.945,00	101.624
Diyarbakır Pazarlama Bölge	8.626,00	294,00	8.920
Erzurum Pazarlama Bölge	6.088,00	332,00	6.420
İzmir Pazarlama Bölge	5.163,00	326,00	5.489
Samsun Pazarlama Bölge	11.493,00	391,00	11.884
Kayseri Pazarlama Bölge	10.749,00	405,00	11.154
İstanbul Pazarlama Bölge	37.294,00	3.006,00	40.300
Rize Pazarlama Bölge	3.272,00	385,00	3.657
<b>Genel Toplam</b>	<b>2.964.321</b>	<b>75.213</b>	<b>3.039.534</b>



## ÇALIŞMAYAN KISIM GİDERLERİNİN İŞLETMELER İTİBARI İLE AYRINTI TABLOSU

TL

İŞLETME ADI	ALIMYERİ İŞÇİLİĞİ	ESAS İŞÇİLİK	İSTANBUL PAK.	İŞÇİLİK TOPLAMI	AMORTİSMAN	GEN.TOPLAM
Ambarlık	190.200	228.679		418.879	1.738	420.617
Araklı	138.356	453.615		591.971	8.620	600.591
Ardeşen	158.895	274.233		433.128	4.819	437.947
Arhavi	133.152	252.498		385.650	6.810	392.460
Aşıklar	124.027	190.618		314.645	4.572	319.217
Azaklı	39.539	362.180		401.719	494	402.213
Bölümlü	170.585	254.077		424.662	1.320	425.982
Büyükköy	132.725	204.387		337.112	1.194	338.306
Camıdağı	160.089	255.966		416.055	2.185	418.240
Cumhuriyet	78.711	372.812		451.523	6.132	457.655
Çamlı	231.544	175.929		407.473	3.000	410.473
Çayeli	171.647	312.606		484.253	3.073	487.326
Çiftlik	136.034	340.757		476.791	1.867	478.658
Derepazarı	35.340	139.373		174.713	156	174.869
Eskipazar	109.055	203.141		312.196	1.779	313.975
Fındıklı	349.709	346.383		696.092	1.525	697.617
Gündoğdu	98.714	168.539		267.253	349	267.602
Güneysu	132.383	179.639		312.022	2.966	314.988
Hayrat	176.744	180.007		356.751	4.858	361.609
Hopa	289.230	403.427		692.657	12.587	705.244
İyidere	298.891	199.941		498.832	3.116	501.948
Kalecik	118.420	241.564		359.984	1.967	361.951
Kalkandere	144.618	163.503		308.121	1.117	309.238
Karaca	169.070	151.101		320.171	660	320.831
Kemalpaşa	157.852	306.040		463.892	2.598	466.490
Kendirli	102.949	234.145		337.094	5.005	342.099
Kirazlık	133.405	144.271		277.676	3.626	281.302
Melyat	158.204	206.109		364.313	35	364.348
Muratlı	247.975	444.805		692.780	12.335	705.115
Musadağı	132.550	256.026		388.576	1.243	389.819
Of	135.203	195.336		330.539	1.209	331.748
Ortapazar	117.000	352.250		469.250	2.980	472.230
Pazar	169.443	154.974		324.417	3.014	327.431
Pazarköy	43.954	176.648		220.602	4.286	224.888
Sabuncular	13.938	14.163		28.101	644	28.745
Salarha	259.481	455.339		714.820	1.917	716.737
Selimiye	110.972	380.081		491.053	1.272	492.325
Sürmene	155.709	195.342		351.051		351.051
Taşçılar	212.477	176.824		389.301	1.065	390.366
Taşlıdere	61.641	167.348		228.989	10.467	239.456
Tersane	87.941	170.361		258.302	421	258.723
Tirebolu	208.533	387.112		595.645	11.501	607.146
Ulucami	115.503	253.607		369.110	5.718	374.828
Veliköy	55.788	348.715		404.503	623	405.126
Zihniderin	100.852	192.114		292.966	1.408	294.374
İşıklı	48.590	137.372		185.962	4.594	190.556
Hemşin	61.026	143.346		204.372	716	205.088
İstanbul Paketleme			1.956.540		17.896	1.974.436
	<b>6.678.664</b>	<b>11.547.303</b>	<b>1.956.540</b>	<b>18.225.967</b>	<b>171.477</b>	<b>20.353.984</b>



## TEŞEKKÜLÜMÜZÜN 2009 YILI NAZIM HESAPLARI

	İŞLETME ADI	910 İZ BEDELLERİ	920 T. MEKTUPLARI
1	Ambarlık	1.481,80	
2	Araklı	1.789,34	55.800,00
3	Ardeşen	958,65	70.000,00
4	Arhavi	2.065,53	1.000,00
5	Aşıklar	2.808,91	3.000,00
6	Azıklı	6.274,76	9.320,00
7	Bölümlü	954,07	
8	Büyükköy	426,40	100.000,00
9	Camıdağı	1.308,10	28.100,00
10	Cumhuriyet	2.342,37	6.700,00
11	Çamlı	2.743,96	
12	Çayeli	1.646,10	8.800,00
13	Çiftlik	277,77	14.000,00
14	Derepazarı	466,62	19.800,00
15	Eskipazar	20.282,07	832,00
16	Fındıklı	2.516,98	
17	Gündoğdu	1.949,54	
18	Güneysu	2.957,96	21.200,00
19	Hayrat	688,64	32.000,00
20	Hopa	132,47	
21	İyidere	2.920,08	
22	Kalecik	4.789,37	21.600,00
23	Kalkandere	6.677,43	
24	Karaca	460,04	100.000,00
25	Kemalpaşa	713,71	
26	Kendirli	403,32	20.000,00
27	Kirazlık	1.870,06	
28	Melyat	426,53	3.200,00
29	Muratlı	1.708,58	70.000,00
30	Musadağı	1.040,96	3.500,00
31	Of	729,38	104.400,00
32	Ortapazar	428,45	17.950,00
33	Pazar	371,55	
34	Pazarköy	594,14	
35	Sabuncular	1.241,75	3.000,00
36	Salarha	1.289,80	
37	Selimiye	2.238,87	25.700,00
38	Sürmene	2.621,15	4.300,00
39	Taşcılar	2.693,48	
40	Taşlıdere	1.179,72	12.000,00
41	Tersane	479,50	
42	Tirebolu	902,97	6.500,00
43	Ulucami	680,78	
44	Veliköy	2.250,47	15.000,00
45	Zihniderin	2.408,76	
46	İşıklı	0,81	
47	Hemşin	8.548,74	
	<b>FAB. TOPLAMI</b>	<b>103.742,44</b>	<b>777.702,00</b>
51	100. Yıl Pak.	6.133,08	
52	Ankara Pak		
53	İstanbul Pak.		
	<b>PAK. TOPLAMI</b>	<b>6.133,08</b>	
55	Anatamir	6.411,90	
56	Çay Araş. Ens.	2.559,99	
57	Mrk. Muh.Müd.	104.987,14	10.347.794,08
	<b>TOPLAM</b>	<b>113.959,03</b>	<b>10.347.794,08</b>
60	Mersin Bölge	381,72	9.247.265,00
61	Ankara Bölge	951,48	31.075.726,00
62	Diyarbakır Bölge	66,33	5.649.614,00
63	Erzurum Bölge	66,41	4.525.600,00
64	İzmir Bölge	2.468,05	31.845.343,70
65	Samsun Bölge	1.342,88	7.838.000,00
66	Kayseri Bölge	1,71	8.267.040,00
67	İstanbul Bölge.	9.903,34	54.515.215,40
68	Rize Bölge	3.314,20	10.970.949,80
	<b>BÖLGE TOPLAMI</b>	<b>18.496,12</b>	<b>163.934.753,90</b>
	<b>GENEL TOPLAM</b>	<b>242.330,67</b>	<b>175.060.249,98</b>

**BİLANÇO DİP NOTLARI**

1- Kayıtlı sermaye sistemini kabul etmiş bulunan ortaklıklarda kayıtlı sermaye tavanı; sermayenin tamamı hazineye aittir.

2- Aktif değerlerin toplam sigorta tutarı(dahili sigorta) : 18.554.191,50

3- Alacaklar için alınmış ipotek ve diğer teminatların toplam tutarı : 175.481.904,66

4-Yabancı kaynaklar için verilmiş ipotek ve diğer teminatların toplam tutarı 202.294,65

5- Kasa ve bankalardaki döviz mevzuatları:

<u>Cinsi</u>	<u>Miktarı</u>	<u>TL Kuru</u>	<u>Toplam Tutar</u>
USA	142.858,13	1,48730	212.472,90
EURO	3.428,27	2,14270	7.345,76

6- Stok değerlendirme artışı:

- a) Cari dönemde uygulanan yöntem. (ORTALAMA)
- b) Önceki dönemde uygulanan yöntem, (ORTALAMA)
- c) Varsa, cari dönemdeki yöntem değişikliğinin stoklarda meydana getirdiği artış (+) veya azalış tutarı  
(+) ; stoklardaki tutarında artış var.

7 - Cari dönemdeki maddi duran varlık hareketleri :

- a) Satın alınan imal veya inşa edilen maddi duran varlıkların 9.777.185,55
- b) Elden çıkarılan veya hurdaya ayrılan maddi duran varlıkların 1.515.844,47
- c) Cari dönemde ortaya çıkan Enflasyon Düzeltme artışı
- Varlık maliyetlerinde (4) :
- Birikmiş amortismanlarda :

8- Cari dönemde ortalama toplam personel sayısı : 8.772

9- Bilançonun onaylanarak kesinleştiği tarih : 31.03.2010 Tarih 2009 / 43 Sayılı YKK

M.S.H.G. Tebliğinde yer almasına rağmen teşekkülümüzün bilançosunda yer almayan maddelere yukarıda yer verilmemiştir.

**GELİR TABLOSU DİP NOTLARI**

1- Dönemin tüm amortisman giderleri ile itfa ve tükenme payları:

A- Amortisman giderleri:

a-) Normal Amortisman Giderleri : 10.013.133,49

b-) Yeniden değerlemeden doğan amortisman giderleri

B-İtfa ve tükenme payı : 280.107,65

2- Dönemin karşılık giderleri : 2.913.396,04

3- Dönemin tüm finansman giderleri : **15.590.633,48**

4-Yabancı kaynaklar için verilmiş ipotek ve diğer teminatların toplam tutarı:

b-) Sabit varlıkların maliyetine verilenler:

c-) Doğrudan zarar yazılanlar : 15.590.633,48

4 - Dönemin finansman giderlerinden ana kuruluş, ana ortaklık, müessese, bağlı ortaklık ve iştiraklerle ilgili kısmın tutarı (Toplam tutar içindeki payları % 20 yi aşanlar ayrıca gösterilecektir.)

5 – Ana kuruluş, ana ortaklık, müessese, bağlı ortaklık ve iştiraklerle yapılan satışlar. (toplam tutar içindeki payları % 20 yi aşanlar ayrıca gösterilecektir.)

6 – Ana kuruluş ana ortaklık, müessese, bağlı ortaklık ve iştiraklerden alınan ve bunlara ödenen faiz, kira ve benzerleri. ( Toplam tutar içindeki payları % 20 yi aşanlar ayrıca gösterilecektir.)

7 – Yönetim Kurulu başkan ve üyeleriyle Genel Müdür, Genel Koordinatör, Genel Müdür Yardımcıları gibi üst yöneticilere cari dönemde sağlanan ücret ve benzeri menfaatlerin toplam tutarı: 166.098,67 TL

8 – Amortisman hesaplama yöntemleri ile bu yöntemlerde yapılan değişikliklerin dönemin amortisman giderlerinde meydana getirdiği artış (+) veya azalış (-)

## 2009 YILI BİRİM SATIŞ MALİYET

BİRİM SATIŞ MALİYET TABLOSU	PAKETLİ SİYAH ÇAY	PAKETLİ YEŞİL ÇAY
	BİRİM FİYAT / KG	BİRİM FİYAT / KG
<b>I- DİREKT İLK MADDE VE MALZEME</b>	<b>7,09</b>	<b>13,33</b>
Yerli İlk Madde Malzeme	7,09	13,33
İthal İlk Madde Malzeme		
<b>II- DİREKT İŞÇİLİK</b>	<b>0,20</b>	<b>0,60</b>
<b>III- GENEL İMAL GİDERLERİ</b>	<b>0,11</b>	<b>0,26</b>
İNDİREKT MALZEME	0,01	0,01
İNDİREKT İŞÇİLİK	0,07	0,19
MEMUR ÜCRET VE GİDERLERİ	0,01	0,02
DIŞARIDAN SAĞLANAN FAYDA VE HİZM.	0,01	0,03
ÇEŞİTLİ GİDERLER	0,00	0,00
VERGİ, RESİM VE HARÇLAR	0,00	0,00
AMORTİSMAN	0,01	0,02
<b>ÜRETİM MALİYETİ</b>	<b>7,39</b>	<b>14,19</b>
<b>IV- GENEL İDARE GİDERLERİ</b>	<b>0,26</b>	<b>0,26</b>
<b>V- ARAŞTIRMA GELİŞTİRME GİDERLERİ</b>	<b>0,03</b>	<b>0,03</b>
<b>VI- PAZARLAMA SATIŞ DAĞITIM GİDERLERİ</b>	<b>0,71</b>	<b>0,71</b>
<b>VII- FİNANSMAN GİDERLERİ</b>	<b>0,14</b>	<b>0,14</b>
<b>VIII- DİĞER GİDERLER</b>	<b>0,33</b>	<b>0,33</b>
<b>A- BİRİM SATIŞ MALİYETİ</b>	<b>8,86</b>	<b>15,65</b>
<b>B- BİRİM SATIŞ FİYATI</b>	<b>8,64</b>	<b>25,86</b>
<b>C- FARK ( B - A )</b>	<b>-0,22</b>	<b>10,21</b>

**ÇAYSAN DOĞU KARADENİZ ÇAY ENTEGRE SANAYİ A.Ş.**  
**31.12.2008 ve 31.12.2009 TARİHLİ AYRINTILI BİLANÇO**

TL

<b>AKTİF</b>	<b>2008 ÖNCEKİ DÖNEM</b>		<b>2009 CARİ DÖNEM</b>	
<b>I- DÖNEN VARLIKLAR</b>		<b>1.052.389,62</b>		<b>1.466.017,33</b>
<b>A- Hazır Değerler</b>		48.668,14		146.924,53
1- Kasa	2.434,24		2.895,53	
2- Bankalar	46.233,90		144.029,00	
<b>B-Menkul Kıymetler</b>		500.015,43		432.333,23
1-Diğer Menkul Kıymetler	500.015,43		432.333,23	
<b>C- Ticari Alacaklar</b>		171.821,85		566.177,64
1- Alıcılar	151.821,85		467.177,64	
2- Sipariş Avansları				
3-Nakdi Teminatlar	20.000,00		99.000,00	
<b>D- Malzeme Stokları</b>		329.368,20		307.801,89
1- İlk Madde Malzeme	146.739,23		255.837,81	
2- Yarı Mamüller				
3- Mamuller	28.995,00		36.677,96	
4- Diğer Stoklar	770,00			
7-Verilen Sipariş Avansı	152.863,97		15.286,12	
<b>E- Diğer Dönen Varlıklar</b>		2.516,00		12.780,04
1- Personel Avansları	2.516,00		10.000,00	
2- Peşin Ödenen Vergi ve Fonlar			2.780,04	
3- Geçmiş Yıllara Ait Giderler				
<b>II- DURAN VARLIKLAR</b>		<b>1.440.827,56</b>		<b>1.423.426,88</b>
<b>A- Ticari Alacaklar</b>		27,32		27,32
1- Depozito ve Teminatlar	27,32		27,32	
2-Gelecek Yıllara Ait Giderler				
<b>B-Mali Duran Varlıklar</b>		90.000,00		90.000,00
1-İştirakler	90.000,00		90.000,00	
<b>C- Maddi Duran Varlıklar</b>		1.349.584,41		1.332.192,06
1-Arazi ve Arsalar	304.386,60		304.386,60	
2-Yer Altı ve Yer Üztü Düzenleri			21.647,70	
3- Binalar	1.681.796,51		1.682.996,51	
4- Makine, Tesis ve Cihazlar	6.502.487,06		6.503.267,06	
6- Demirbaşlar	55.651,29		59.019,94	
8- Birikmiş Amortismanlar ( - )	7.194.737,05		7.239.125,75	
<b>D- Gelecek Yıllara Ait Gid.</b>		1.215,83		1.207,50
1-Gelecek Yıllara Ait Giderler	1.215,83		1.207,50	
<b>TOPLAM</b>		<b>2.493.217,18</b>		<b>2.889.444,21</b>

**ÇAYSAN DOĞU KARADENİZ ÇAY ENTEGRE SANAYİ A.Ş.**  
**31.12.2008 VE 31.12.2009 TARİHLİ AYRINTILI BİLANÇO**

( TL)

<b>PASİF</b>	<b>2008 ÖNCEKİ DÖNEM</b>		<b>2009 CARİ DÖNEM</b>	
<b>I- KISA VADELİ YABANCI</b>		<b>91.397,56</b>		<b>147.689,33</b>
<b>A- Ticari Borçlar</b>		5.492,82		4.000,00
- Satıcılar	5.492,82		4.000,00	
- Diğer				
<b>B- Diğer Borçlar</b>		7.262,98		46.568,88
1- Personele Borçlar	850,00		39.952,60	
2- Sipariş avansları	6.412,98			
3- Diğer Çeşitli Borçlar			6.616,28	
<b>C- Ödenecek Vergi ve Diğer Yük.</b>		78.641,76		97.120,45
1- Ödenecek Vergi ve Fon	48.065,53		63.622,87	
2- Ödenecek Sosyal Güv.Kes.	29.400,23		32.187,33	
3- Ödenecek Diğer Yük.	1.176,00		1.310,25	
4- Ödenecek K.D.V.				
5- Ödenecek Kur. Vergisi Stopajı				
6- Ödenecek Kur.Vergisi ve Fon				
<b>D-BORÇ VE GİDER KARŞILIKLARI</b>				
1-Diğer Yasal Yük.karşılığı	57.276,48		85.068,83	
2-Peşin Ödenen Vergi ve Diğer Yük(-)	57.276,48		85.068,83	
<b>II- ÖZ KAYNAKLAR</b>		<b>2.401.819,62</b>		<b>2.741.754,88</b>
<b>A- Ödenmiş Sermaye</b>		510.000,00		2.280.000,00
<b>B- Ser.Düz. Olumlu Farkı.</b>		1.119.916,22		
<b>C- Kar Yedekleri</b>		109.478,16		109.478,16
<b>D- KARŞILIKLAR</b>				
<b>E- M.D.V. Yeniden Değer Artışı</b>				
<b>F- Geçmiş Yıl Kar. (2000-2001-2002-</b>		435.001,26		12.341,46
<b>F- Dönem Net Karı</b>		227.423,98		339.935,26
<b>TOPLAM</b>		<b>2.493.217,18</b>		<b>2.889.444,21</b>



## Ç A Y S A N

## DOĞU KARADENİZ ÇAY ENTEGRE SANAYİİ A.Ş.

## 2008 ve 2009 YILLARI GELİR TABLOSU

	( TL.)	
	ÖNCEKİ DÖNEM 2008	CARİ DÖNEM 2009
A - BRÜT SATIŞLAR	4.327.559,42	4.099.445,79
Yurtiçi Satışlar		
B - SATIŞ İNDİRİMLERİ ( - )		
C - NET SATIŞLAR	4.327.559,42	4.099.445,79
D - SATIŞLARIN MALİYETİ ( - )	3.840.345,13	3.376.778,22
Satış Mamul Maliyeti		
Brüt Satış Karı ve Zararı	487.214,29	722.667,57
E - FAALİYET GİDERLERİ ( - )	234.524,02	316.740,24
Genel Yönetim Giderleri		
Faaliyet Karı veya Zararı	252.690,27	405.927,33
F - DİĞER FAAL. OLAĞAN GELİR VE KARLAR	41.328,36	19.416,82
1- Faiz Gelirleri		
2- Diğer Gelir ve		
3- Enflasyon Düzeltme Karı		
G - DİĞER FAAL. OLAĞAN GİDER VE		
1- Enflasyon Düzeltme Zararı		
H - FİNANSAL GİDERLER	7.636,23	
OLAĞAN KAR VE ZARAR	286.382,40	425.344,15
I - OLAĞAN DIŞI GELİR VE KARLAR ( - )		
J - OLAĞAN DIŞI GİDER VE ZARARLAR ( - )	1.681,94	340,06
<b>DÖNEM KARI</b>	<b>284.700,46</b>	<b>425.004,09</b>
K - ÖDENECEK VERGİ VE DİĞ. YÜKÜMLÜLÜKLER	57.276,48	85.068,83
<b>NET DÖNEM KARI</b>	<b>227.423,98</b>	<b>339.935,26</b>

**Yıllar İtibarı ile Destekleme Primi Budama Tazminatı  
ve Budama Masrafı**

<b>Yıllar</b>	<b>Budama Masrafı (TL)</b>	<b>Budama Tazminatı (Bürüt) (TL)</b>	<b>Destekleme Primi (Bürüt) (TL)</b>
<b>1994</b>	77.602,00	230.527,00	
<b>1995</b>	125.983,00	666.943,00	
<b>1996</b>	179.671,00	1.423.475,00	
<b>1997</b>	408.816,00	2.216.592,00	
<b>1998</b>	639.694,00	2.718.473,00	
<b>1999</b>	1.656.160,00	1.618.684,00	
<b>2000</b>	3.114.233,00	12.086.158,00	
<b>2001</b>	4.621.727,00	22.627.356,00	
<b>2002</b>	6.076.267,00	31.845.497,00	
<b>2003</b>	8.006.886,00	38.453.361,00	39.925.626,55
<b>2004</b>			69.226.180,20
<b>2005</b>	9.085.409,00	35.089.654,00	81.718.752,01
<b>2006</b>	10.003.412,00	39.004.800,00	88.018.253,20
<b>2007</b>	10.656.654,62	44.844.364,22	101.837.657,07
<b>2008</b>	10.475.746,17	52.850.704,32	112.416.536,89
<b>2009</b>	12.542.425,11	56.543.979,58	126.007.174,98
<b>TOPLAM</b>	<b>77.670.685,90</b>	<b>342.220.568,12</b>	<b>619.150.180,90</b>