

İÇİNDEKİLER

	<u>Sayfa NO.</u>
I- KURULUŞUMUZUN TARİHÇESİ, TÜRK EKONOMİSİNDEKİ YERİ ve GELİŞİMİ	1
II- İDARİ BÜNYE	
1- Hukuki Durum	2-3
2- Organlar	4-8
3- Toplu Bilgiler	9
4- Personel Durumu	10-24
5- Personel Harcamaları	25-26
6- Personel Bilgileri	27
III- İŞLETME SONUÇLARI	
1- İşletme Bütçesi ve Mali Durum	28-29
2- Üretici Çaylık Alanları ve İllere Göre Mubayaa	30
3- Yıllar İtibariyle Yaş Çay Alımı	31
4-Yıllar İtibariyle Yaş Çay Bedel Ödemeleri	32
5- Tedarik İşleri	33-36
6- Giderler	37
7- Taşıma ve Gümrükleme (Stoklar Ayrıntısı)	38
8- Üretim ve Maliyetler	39-51
9- Satışlar	52-60
10- Mamul ve Yarı Mamul Stokları	61-64
11- Gelir ve Giderler	65
12- Emekli İşçi Tazminatları ve Ayrılan Fon	66-67
13- Yatırımlar	68
IV- VARLIKLAR	
1- Varlıklar İcmali	69
2- Hazır Değerler	70
3- Menkul Kıymetler	71
4- Ticari Alacaklar	72
5- Diğer Alacaklar	73
6- Stoklar	73
7- Diğer Dönen Varlıklar	74
8- Duran Varlıklar	74-75
9-Maddi Olmayan Duran Varlıklar	76
V- KAYNAKLAR	
1- Kaynaklar İcmali	77
2- Mali Ticari ve Diğer Borçlar	78
3- Alınan Avans, Ödenecek Vergi Yükümlülükler	79
4- Borç ve Gider Karşılıkları	80
5- Gelecek Aylara Ait Giderler	80
6- Öz Kaynaklar	81
7- İşletme Faaliyetleri Kar ve Zarar	82-83
8- Ödenek Takip ve Mukayese Tablosu	84-88
VI- BİLANÇO	
1- Bilanço, Aktif ve Pasif	89-90
VII- GELİR	
1- Kar-Zarar (Gelir Tablosu)	91-93
VIII- EKLER	94-113

KURULUŞUMUZUN TARİHÇESİ, TÜRK EKONOMİSİNDEKİ YERİ VE GELİŞİMİ

Türkiye’de çayın yetiştirilmesi konusunda ilk çalışmalar 1888 yılında başlatılmış, zamanın Ticaret Nazırı İsmail Paşa aracılığıyla Çin’den getirilen tohumlar Bursa dolaylarında ekilmiş, fakat olumlu sonuç alınamamıştır.

Batum ve havalisinde incelemeler yapan heyette bulunan Halkalı Yüksek Ziraat Mektebi Müdür Vekili Ali Rıza ERTEN seyahat dönüşü 1917 yılında İktisat Vekaletine verdiği raporda, Batum ve havalisinde çay ve narenciye yetiştirdiğini, aynı ekolojik şartların bulunduğu Rize ve civarında da çay bitkisi ve narenciye yetiştirilmesini önermiştir. Bu raporun önceleri dikkate alınmamasına rağmen; 1924 yılında çıkartılan 407 sayılı kanun ile çay üretimi çalışmalarına başlanmıştır.

Çay tarımı deneme çalışmaları için Rize’de, Bahçe Kùltürleri İstasyonu kurulmuş ve başına Ziraat Umum Müfettişi Zihni DERİN getirilmiştir. Deneme çalışmalarının olumlu sonuç vermesiyle 1937 yılında Sovyetler Birliği’nden, Gürcistan kökenli 20 Ton çay tohumu alınarak daha etkili çalışmalar yapılmış, 1939 yılında 30 Ton, 1940 yılında 20 Ton çay tohumu satın alınarak üreticilere dağıtılmıştır.

29 Mart 1940 tarihinde çıkartılan 3788 sayılı Çay Kanunu ile çay tarımı ve üreticisi desteklenmiştir. Çıkartılan Kararname ile Araklı’ dan Rus sınırına kadar, bölgedeki 30 bin dönümlük bir alan çay tarımı için ayrılmış ve Ziraat Bankası’ndan 5 yıl süre ile üreticilere faizsiz kredi verilmesi kararlaştırılmıştır. Elde edilen yaş çay yaprağı işlenerek Zihni DERİN tarafından kurulan atölyelerde ilk kuru çay elde edilmiştir. 1942 yılında çıkartılan 4223 Sayılı Kanunla çay ithali ve yurt içinde satılması devlet tekeline alınmıştır.

Giderek artan çay üretimi nedeniyle, fabrika kurulması sorunu ortaya çıkmış ve 1947 yılında 60 Ton/Gün kapasiteli ilk çay fabrikası Rize Fener Mahallesi’nde işletmeye açılmıştır. Üretim artmasıyla 5684, 6133, 6757 Sayılı kanunlarla da çay üretimi teşvik edilmiş ve çay plantasyonları artırılmıştır.

Önceleri Tekel Genel Müdürlüğü’ nün faaliyet konusu içinde yer alan çay üretimi; 06.12.1971 tarihinde çıkartılan 1497 Sayılı Kanunla Çay Kurumu Genel Müdürlüğü’ne devredilmiştir. 08.06.1984 Tarih ve 233 Sayılı KHK ile Kuruluşumuz’ un Unvanı Çay İşletmeleri Genel Müdürlüğü (ÇAYKUR) olarak değiştirilmiştir.

2008 yılında 199.231 yaş çay üreticisi ile 758.257 dekar çaylık alanı kaydı vardır. 2008 yılında 46 adet tasnifli dökme kuru çay fabrikası ve 1 adet paketleme fabrikası, 2 adet Pazarlama ve Üretim Bölge Müdürlüğü mevcut olup, 123.805 ton siyah tasnifli dökme, 19 ton yeşil tasnifli dökme, toplam 123.824 ton tasnifli çay ve 111.374 ton paketli siyah çay, 88 ton paketli yeşil çay olmak üzere toplam 111.462 ton paketli çay üretimi gerçekleştirmiştir.

Fabrikaların imalat ve sistem kapasitelerini geliştirmeye ağırlık verilmiş ve 1973 yılında günde 2.732 ton yaş çay yaprağı işlenirken, teknolojik gelişmelerden de faydalanılması sonucu 2008 yılında bu rakam, 6.677 Ton / Gün’ e yükseltilmiştir.

04.12.1984 gün ve 3092 sayılı Çay Kanununun 1.maddesine göre; çay tekeli kaldırılmış, çay tarımı, üretimi, işleme ve satışı serbest bırakılmıştır. Bunun sonucunda serbest çay piyasasında 300 civarında faaliyet gösteren işletme mevcuttur. Fakat bu sektörde gerekli olan yasal düzenlemelerin yetersizliği nedeniyle; iskansız ve ruhsatsız faaliyet gösteren özel işletmeler doğmuştur. Neticede üretilen çayların kalitesiz olmasına, kayıt dışı ekonomi ile üretilmesine sebebiyet verilmiştir.

Teşekkülümüz 3046 sayılı Yasanın 4060 sayılı Yasayla değişik 4. ve 3313 sayılı Yasayla değişik 10. maddeleri uyarınca 26 Kasım 2002 tarihinde Tarım ve Köyişleri Bakanlığının ilgili kuruluşu olmuştur.(27.11.2002 tarih ve 24949 sayılı Resmi Gazete’de yayımlanmıştır.)

II- İDARİ BÜNYE

A- HUKUKİ DURUM

MEVZUAT

Kuruluşumuz 440 sayılı İktisadi Devlet Teşekkülleri Kanununa göre 06.12.1971 tarih ve 1947 sayılı Çay Kurumu adı altında tüzel kişiliğe haiz faaliyetlerinde özerk ve sorumluluğu sınırlı bir İktisadi Devlet Teşekkülü olarak kurulmuştur. 01.03.1973 tarihinden itibaren Çay Kurumu genel Müdürlüğü adı altında fiilen faaliyete geçerek, 4233 Sayılı Kahve ve Çay İnhisarı kanunu ve 3788 Sayılı Çay Kanunu ile Tekele verilen yetkiler Çay Kurumu’na devredilmiştir.

11.04.1983 tarihinde Kamu İktisadi Teşebbüsleri’nin yeniden düzenlenmesi Bakanlar Kurulu’nca kararlaştırılarak 60 Sayılı Kanun Hükmündeki Kararname 20.05.1983 tarihli Resmi Gazete’ de yayımlanarak yürürlüğe girmiştir.

Bu kararnamenin bazı maddeleri ise 19.10.1983 tarih ve 2929 Sayılı kanunla yeniden değişikliğe tabi tutulmuştur. 1497 Sayılı Çay Kurumu’ nun kuruluş kanunu, Kanun Hükmünde Kararname ile yeniden değişikliğe tabi tutulmuş, mevcut 2640, 3788 ve 4223 Sayılı kanunlar yürürlükten kaldırılarak 60 Sayılı Kanun Hükmündeki Kararname Hükümleri çerçevesinde faaliyette bulunmak üzere Çay İşletmeleri Genel Müdürlüğü adı altında bir Kamu İktisadi Kuruluşu kurularak Kuruluşumuzun hukuki bünyesi teşkilat yapısı ve organları ile ilgili hususlar yeniden düzenlenmiştir. Bunun yanı sıra, 08.06.1984 tarih ve 233 sayılı Kamu İktisadi Teşebbüsleri hakkındaki Kanun Hükmündeki Kararname ile 60 ve 112 sayılı K.H.K. yürürlükten kaldırılmıştır.

28.10.1984 tarihinde Çaykur’ un ana statüsü belirlenerek yeniden teşkilatlanmaya gidilmiştir. 04.12.1984 tarih ve 3092 sayılı kanunla çay ürününün tarımı, üretimi, işletmesi ve satışı serbest bırakılarak bu konuda özel sektörün çay fabrikası kurma ve işletmesi sağlanmıştır.

233 Sayılı K.H.K. çerçevesi içinde faaliyetlerini özel bir şekilde yürüten Kuruluşumuz, tüzel kişiliğe haiz sorumluluğu sermayesi ile sınırlıdır.

Kuruluşumuz, Gümrük ve Tekel Bakanlığı’na bağlı olarak 1993 yılında 1 Milyar sermaye ile faaliyete başlamış olup , muhtelif yıllarda sermayesi bir çok kez artırılmış ve son olarak Yüksek Planlama Kurulu’ nun 27.02.2004 tarih ve 2004 / T-8 Sayılı Kararı ile 469.413 Bin YTL.’ye yükseltilmiştir.

233 sayılı K.H.K. hükümleri saklı kalmak şartı ile 28.10.1984 tarih ve 18559 sayılı Resmi Gazetede yayımlanan ÇAY İŞLETMELERİ GENEL MÜDÜRLÜĞÜ Ana Statüsü' nün 4. maddesinde ÇAY-KUR'un amaç ve faaliyet konuları;

Türkiye'nin Tarım Politikasına uygun olarak çay ziraatını geliştirmek, çay kalitesini ıslah etmek, işlenmesini teknik esaslara göre yürütmek, iç ve dış pazar isteklerini karşılamak üzere kuru çay üretmek, ithal etmek ve ihraç etmek, verimlilik esasına dayalı işletme politikasıyla sermaye birikimine yardım ederek yatırım kaynağı yaratmak amacıyla teşkil olunan ÇAY-KUR' un faaliyet konuları aşağıda gösterilmiştir.

1-Üreticilerden, işletmeye uygun nitelikteki çay yapraklarını satın almak,

2-Satın alınan çay yapraklarını işlemek ve değerlendirmek için teknolojik faaliyette bulunmak,

3-Ürettiği veya ithal ettiği kuru çayların iç ve dış pazar isteklerine uygun olarak harmanlanmasını, paketlenmesini ve pazarlanmasını sağlamak,

4-Yukarıdaki faaliyetlerle ilgili olarak;

- A) Gerekli tesisleri kurmak ve işlemek,
- B) Üretim faaliyetlerinden doğan yan ürünleri değerlendirmek ve yardımcı maddeler üretmek
- C) Çay ürününün kalite ve veriminin ve işletme tekniğinin geliştirilmesi için gerekli araştırmaları yapmak, müessese ve laboratuvarlar kurmak, işletmek,
- D) Gerekli madde ve araçları tedarik etmek,
- E) Ticaretle iştiğal etmek ihracat ve ithalat yapmak,
- F) Çay üreticilerinin kooperatifleşmesi için gerekli olan faaliyetlerde bulunmak, çay borsasına çay sanayicilerinin katılımında önderlik yapmak,
- G) Çay eksperlerinin yetiştirilmesi için gerekli önlemleri almak,
- H)Kuruluşun ihtiyacı için her türlü taşınır ve taşınmaz mal edinmek, kamulaştırma yapmak, ayni, sınai ve ticari haklar tesis etmek, bunlar üzerinde tasarrufta bulunmak,
- İ) Mevzuat uyarınca verilen diğer görevleri yerine getirmek,

5- İstihdam geliştirme çalışmaları kapsamında düzenlenen beceri kazandırma

6-Kurulmuş ve kurulacak küçük ve orta büyüklükteki özel kuruluşlara idari ve teknik alanlarda rehberlik yapar şeklinde belirtilmiştir.

ÇAY-KUR bu amaç ve faaliyetlerini doğrudan doğruya ve müessese, bağlı ortaklık, iştirak ve diğer birimleri eliyle yerine getirir. ÇAY-KUR' un amaç ve faaliyet konuları Yüksek Planlama Kurulu kararı ile değiştirilebilir.

B - ORGANLAR

1- TEŞKİLATIN YAPISI

Çaykur' un 2008 yılında merkez teşkilatı Genel Müdür ve 3 yardımcısının yönetiminde, Teftiş Kurulu, Hukuk Müşavirliği, Savunma Sekreterliği ve 12 Daire Başkanlığından oluşmaktadır.

Taşra teşkilatı ise 46 yaş çay işleme fabrikası, 1 paketleme fabrikası, 2 pazarlama ve üretim bölge müdürlüğü, Atatürk Çay ve Bahçe Kùltürleri Araştırma Müdürlüğü, Anatamir Fabrikası ve 7 adet Pazarlama Müdürlüğünden oluşmaktadır.

2- YÖNETİM ORGANI

Çay İşletmeleri Genel Müdürlüğü' nün yönetim organı 233 sayılı KHK.' ye göre bir Genel Müdür, iki Genel Müdür Yardımcısı, ikisi ilgili Bakanın teklifi ile Bakanlık temsilcisi ve Hazine Müsteşarlığı'nı temsilen bir Yönetim Kurulu Üyesi olmak üzere altı kişiden oluşmaktadır.

Yönetim Kurulumuz 2008 yılında 22 toplantı yapılmış toplam 128 karar almıştır.

HUKUK MÜŞAVİRLİĞİ

Kuruluşumuzun her türlü etkinliklerinden yasal konular hakkında yöneticilerimizi aydınlatmak, Çaykur ile üçüncü kişiler arasında yasal, parasal vergi uyuşmazlıkları ve cezai neticeler doğurabilecek ilişkilerde kuruluşumuzun çıkarlarını koruyucu anlaşmazlıkları önleyici, yasal önlemler olarak anlaşmaların bu esaslar çerçevesinde yapılmasında yardımcı olan müşavirliğimiz ayrıca bu faaliyet döneminde icra ve kaçakçılık konularında da faaliyetlerini sürdürmüştür.

2008 yılında bir adet 1. Hukuk Müşaviri, iki adet Hukuk Müşaviri, 3 Avukat, 1 uzman, 2 şef, 2 işçi ve 8 Pazarlama Bölge Müdürlüğünde 9 adet hizmet alım sözleşmeli Avukat olmak üzere 18 personelle çalışmalarını yürüten Müşavirliğimiz, faaliyet dönemi içinde, Hukuk, İş, İdari, Ceza ve İcra olarak 1.139 dava takip edilmiştir. Takip edilen davalardan 225 adeti sonuçlandırarak 914 davayı bir sonraki yıla bırakmıştır.

TEFTİŞ KURULU

Çaykur merkez ve taşra teşkilatlarında kanun, kararname, tüzük, yönetmelik, yönetim kurulu kararları, tamimler ve genel müdürlük emirleriyle konmuş kuralların uygulama şekilleri ve personelin çalışma durumları hakkında genel müdür adına teftiş inceleme ve soruşturma yapan Teftiş Kurulu 2008 yılında 14 fiili personeli ile çalışmalarını yürütmüştür.

RAPORLAR	2007'den Devreden Adet	2008 Yılında Ele Alınan Adet	Toplam	2008'de Sonuçlanan Adet	2009 Yılına Devreden Adet
Cevaplı Rapor	-	18	18	16	2
Soruşturma Rap.	3	27	30	27	3
İnceleme		1	1	1	
Teklif Raporu					
Ara Rapor					
Toplam	3	46	49	44	5

ÖZEL KALEM MÜDÜRÜ

Genel Müdürlüğe bağlı olarak 2008 yılında 18 fiili personeli ile görevini yürütmüştür.

YÖNETİM KURULU BÜRO MÜDÜRLÜĞÜ

Genel Müdürlüğe bağlı olarak, 2008 yılında 1 Şube Müdürü ve bir tekniker ile görev yürütülmüştür.

SAVUNMA SEKRETERLİĞİ

Kuruluşumuz sivil savunma görevini, 2008 yılında 2 personeli ile yürütmüştür.

PERSONEL DAİRESİ BAŞKANLIĞI

Kuruluşumuza bağlı olarak çalışan işletme ve ünitelerdeki personelin işe alımı ve görevlerinde ilerlemeleriyle özlük işlerinin tatbiki, personelin eğitim ve görevleriyle ilgili çalışmalarını belli kanun, yönetmelik ve talimatlarla bir esasa bağlamak için çalışan daire başkanlığı 2008 yılında 18 fiili personeli ile çalışmalarını yürütmüştür.

MUHASEBE VE MALİ İŞLER DAİRESİ BAŞKANLIĞI

Kuruluşumuz merkez ve ünite birimlerinin bütçe, bilanço, mali ve diğer konularda çalışmalarını kanun ve mevzuatlar doğrultusunda yürütür. Muhasebe konularında uygulama birliğinin sağlanması için tüm birimlere yıl içinde muhasebe, ambar ve kasa mevzuatları hakkında gerekli eğitimi vererek, ihtiyaca cevap verecek yönde çalışmalarını 2008 yılında 17 personeli ile yürütmüştür.

SATINALMA DAİRESİ BAŞKANLIĞI

Kuruluşumuzun işletme ve yatırım faaliyetlerinin gerektiği alım ve satım işlerini kanun ve mevzuatlarımız doğrultusunda yürüten Daire Başkanlığı 2008 yılında çalışmalarını 12 fiili personeli ile yürütmüştür.

PAZARLAMA DAİRESİ BAŞKANLIĞI

Kuruluşumuzun pazarlama politikasını yürütmek ve gerçekleştirmeye çalışan Daire Başkanlığı 2008 yılında çalışmalarını 10 fiili personel ile yürütmüştür.

ÇAY TARIM DAİRESİ BAŞKANLIĞI

Çaykur yararına olarak bölgede mevcut çay bahçelerini ıslah etmek, yaş çay mubayaasını belli esaslar dahilinde sağlamak, mevcut üreticileri iyi çay yetiştirme ve mubayaası hususunda eğitmek. Alım merkezlerinin kontrol işleri ile bu hususta diğer çalışmaları merkez ve taşra teşkilatı ile birlikte faaliyet gösteren bu daire çalışmalarını 2008 yılında 11 fiili personelle yürütmüştür.

İŞLETME VE ÜRETİM DAİRESİ BAŞKANLIĞI

Çaykur yararına mevcut üretimin planlanması, işletmelerin koordineli bir şekilde çalışmalarının temini, stokların kontrolü ve çay dağıtımının düzenli bir şekilde yürütülmesi gibi hizmetleri merkezde 2008 yılında 14 personel ile yürütmüştür.

PROJE VE İNŞAAT DAİRESİ BAŞKANLIĞI

Kuruluşumuzun yararına planlama, proje, inşaat kontrol ve tamirat işlerini 2008 yılında 14 fiili personel ile yürütmüştür.

MAKİNE DAİRESİ BAŞKANLIĞI

Çaykur'un makine işleriyle ilgili tüm işlemlerin programlanmasını ve gerçekleştirilmesini sağlamak amacıyla çalışmalarını sürdüren bu daire 2008 yılında 7 fiili personeli ile mevcut işleri yürütmüştür.

ENERJİ DAİRESİ BAŞKANLIĞI

Enerji Dairesi Başkanlığı 2008 yılındaki çalışmalarını 7 fiili personeli ile yürütmüştür.

ARAŞTIRMA PLANLAMA KOORDİNASYON DAİRESİ

Kuruluşumuz'un geleceğine yönelik yeni projeler geliştirip, programlanmış projeleri geliştirmek, yatırımların yatırım planları çerçevesinde planlanıp programlanmasını sağlamak, görev ve yetkileri dahilinde deneme ve istatistiksel bilgileri elde etme konularında ilgili çalışmaları 2008 yılında 15 fiili personeli ile yürütmüştür.

İDARİ ve SOSYAL İŞLER DAİRESİ BAŞKANLIĞI

Merkez Teşkilatı sosyal tesislerin yönetimi, emniyeti, temizliği, bakım onarım işleri ile haberleşme, arşiv, sağlık, eğitim ve basınla ilgili kuruluşumuza yönelik konularda çalışmalar yapan bu daire 2008 yılında 15 fiili personeli ile görevini yürütmüştür.

BİLGİ İŞLEM DAİRESİ BAŞKANLIĞI

2008 Yılında 2008/13160 Sayılı Bakanlar Kurulu Kararı ile Bilgi İşlem Dairesi Başkanlığı kurulmuştur. Teşekkülün bilgisayar alt yapısını oluşturarak, yazılım ve donanım konusunda tüm daire başkanlıkları ve taşra birimlerine hizmet vermek üzere 11 fiili personelle işlemlerini yürütmektedir.

ÇAY İŞLETMELERİ GENEL MÜDÜRLÜĞÜ

YÖNETİM KURULU VE GENEL MÜDÜR YARDIMCILARI

Adı Soyadı Unvanı	Temsil Ettiği Bakanlık veya Kuruluş	Teşekküldeki Görevi veya Mesleği	Görevli Bulunduğu Süre	
			Başlama Tarihi	Ayrılış Tarihi
Ekrem YÜCE <i>Yönetim Kurulu Başkanı</i>	Çay İşletmeleri Genel Müdürlüğü	Genel Müdür	7.10.2003	Devam Ediyor
Yunus KALDIRIM <i>Yönetim Kurulu Üyesi</i>	Çay İşletmeleri Genel Müdürlüğü	Genel Müdür Yrd.	10.7.2003	Devam Ediyor
Süleyman PINARBAŞ <i>Yönetim Kurulu Üyesi</i>	Çay İşletmeleri Genel Müdürlüğü	Genel Müdür Yrd.	25.8.2008	Devam Ediyor
Dr. Turgay TURNA <i>Genel Müdür Yardımcısı</i>	Çay İşletmeleri Genel Müdürlüğü	Genel Müdür Yrd.	29.1.2004	Devam Ediyor
Osman KESER <i>Yönetim Kurulu Üyesi</i>	Çay İşletmeleri Genel Müdürlüğü	Genel Müdür Yrd.	10.7.2003	25.8.2008
Nizamettin EKİNCİ <i>Yönetim Kurulu Üyesi</i>	Tarım ve Köy İşleri Bakanlığı	Personel Gen. Müdürü	19.9.2008	Devam Ediyor
Ali KARACA <i>Yönetim Kurulu Üyesi</i>	Tarım ve Köy İşleri Bakanlığı	TÜGEM Gen.Müdürü	11.3.2008	Devam Ediyor
Erdal Celal SUMAYTAOĞLU <i>Yönetim Kurulu Üyesi</i>	Tarım ve Köy İşleri Bakanlığı	1. Hukuk Müşavir V.	14.5.2007	15.1.2008

ÇAY İŞLETMELERİ GENEL MÜDÜRLÜĞÜ ANA ORGANİZASYON ŞEMASI

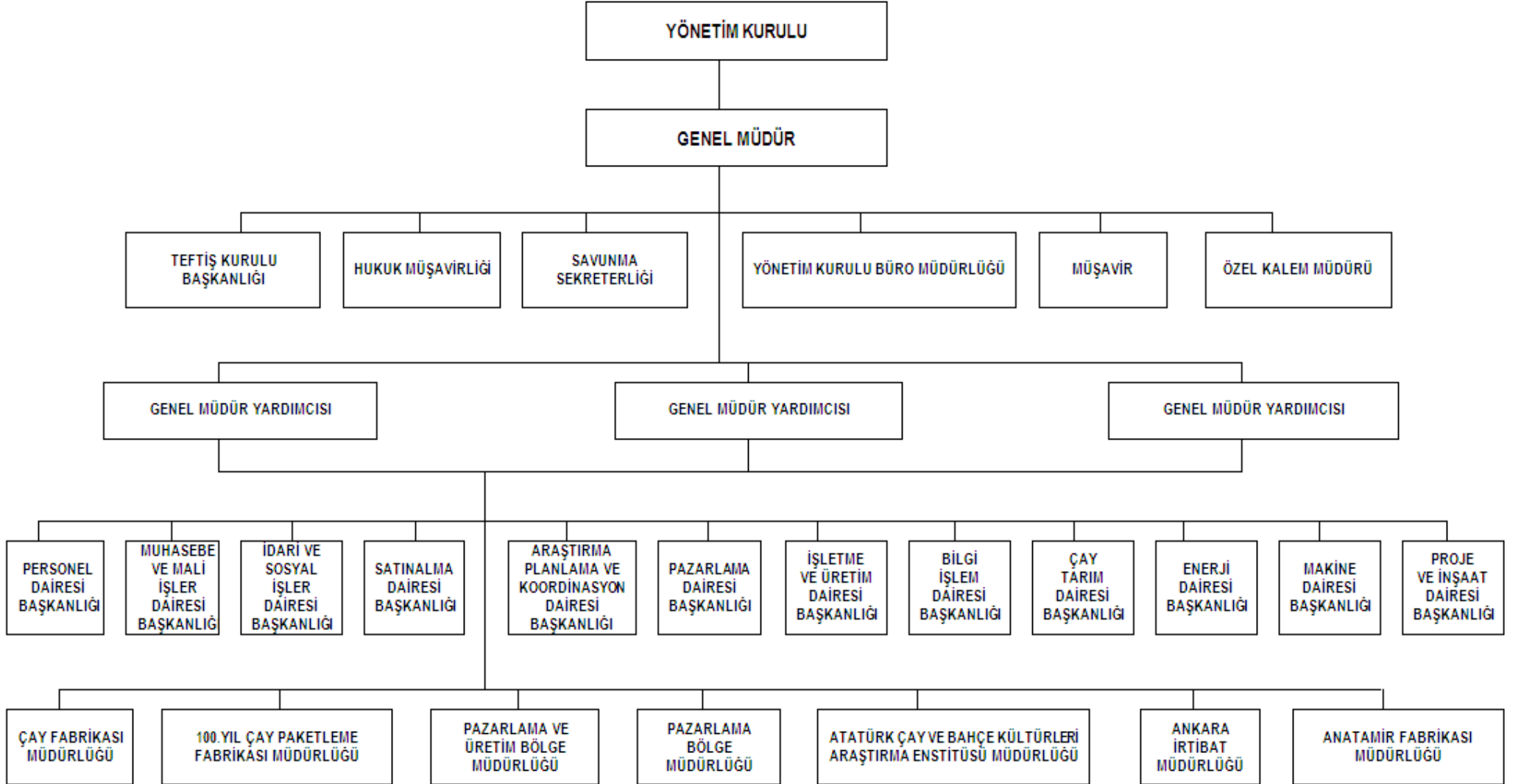

TOPLU BİLGİLER

TOPLU BİLGİLER	ÖLÇÜ	2003	2004	2005	2006	2007	2008	Son İki Yıl Farkı	Artış %
Esas Sermaye	BİN YTL	460.000	469.413	469.413	469.413	469.413	469.413		
Ödenmiş Sermaye	"	410.402	468.492	465.181	465.181	465.181	465.181		
Öz kaynaklar	"	220.872	401.832	441.657	473.915	483.592	474.760	(8.832)	-1,83
Yabancı kaynaklar	"	166.910	100.400	55.597	53.209	198.621	357.176	158.555	79,83
Finansman Giderleri	"	4.924				1.218	8.572	7.354	603,78
Maddi Dur.Var. (Edin. Değeri)	"	120.324	408.106	411.532	422.528	426.164	431.354	5.190	1,22
Maddi Dur.Var. Birikmiş Amor.	"	59.141	285.221	294.144	300.135	307.868	312.658	4.790	1,56
Maddi Olmy.Duran Varl. (Edinme	"		2.265	2.371	2.588	3.105	3.268	163	5,25
Maddi Olmy.Duran	"		862	1.129	1.470	1.889	2.212	419	22,18
Yatırımlar İçin Yap.Nakdi	"	1.804	3.897	4.249	14.596	5.556	1.001	(4.555)	(81,98)
Yatırım Gerçekleşme Oranı (Nakdi	%	42	50	43	87	65	78	13	20,00
İştiraklere Ödenen Sermaye	BİN YTL	2.458	2.342	2.342	2.342	2.342	2.342		
Yaş Çay alım Miktarı	Ton	517.078	586.929	603.512	627.205	658.629	650.094	(8.535)	-1,30
Tüm Alım Tutarı	BİN YTL	255.714	326.269	377.520	440.020	508.733	584.482	75.749	14,89
Başlıca Mal ve Hiz. Üretim Miktar									
- Tasnifli Siyah Çay	Ton	91.435	107.335	109.798	115.181	121.707	123.804	2.097	1,72
-Tasnifli Yeşil Çay	"			201	70	13	19	6	46,15
- Paketli Siyah Çay	"	109.706	114.922	111.532	111.789	115.103	111.374	(3.729)	-3,24
-Paketli Yeşil Çay	"		142	113	49	70	88	18	25,71
Tüm Üretim Tutarı	BİN YTL	433.806	523.691	586.815	657.152	771.574	866.049	94.475	12,24
Üretim Kapasitesi (Yaş Yaprak)	Ton/Gün	6.800	6.465	6.465	6.465	6.595	6.677	82	1,24
Kapasiteden yararlanma Oranı	%	79	89	89	89	89	88	(1)	-1,12
Üretim Verimliliği (Randıman)	"	17,68	18,26	18,20	18,35	18,48	19,05	1	3,08
Çay Satış Miktarı	Ton	105.222	115.091	116.076	117.034	116.324	107.530	(8.794)	(7,56)
Net Satış Tutarı	BİN YTL	468.499	601.528	667.748	747.941	815.963	854.058	38.095	4,67
Stoklar :									
- İlk Madde ve Malzeme	BİN YTL	10.785	12.268	12.561	19.204	14.882	17.547	2.665	17,91
- Yarı ve Ara Mamul (Siyah)	Ton	78.244	65.545	59.882	62.053	67.908	79.787	11.879	17,49
- Yarı ve Ara Mamul (Siyah)	BİN YTL	208.428	230.941	259.827	302.847	371.588	486.838	115.250	31,02
- Yarı ve Ara Mamul (Yeşil)	Ton		102	223	287	225	154	(71)	(31,56)
- Yarı ve Ara Mamul (Yeşil)	BİN YTL		817	1.499	2.260	1.828	1.337	(491)	(26,86)
- Siyah Çay Mamul	Ton	4.959	8.191	7.550	2.976	1.891	5.799	3.908	206,66
- Siyah Çay Mamul	BİN YTL	20.629	37.152	39.186	16.911	14.339	41.765	27.426	191,27
- Yeşil Çay Mamul	Ton		1	57	25	28	32	4	14,29
- Yeşil Çay Mamul	BİN YTL		26	522	246	323	422	99	30,65
Memur (Ortalama)	Kişi	439	406	395	375	454	481	27	5,95
Sözleşmeli (Ortalama)	"	737	646	590	633	875	821	(54)	-6,17
İşçi (Ortalama)	"	7.790	8.641	8.601	8.696	9.579	7.582	(1.997)	-20,85
Personel İçin Yapılan Tüm Giderler	BİN YTL	179.533	199.371	208.352	222.278	252.065	282.238	30.173	11,97
Cari Yıla İlişkin	"								
- Memurlar İçin Yapılan Gider	"	9.579	10.260	10.669	11.456	12.767	16.126	3.359	26,31
- Memur Başına Aylık Ortalama	"	1.818	2.106	2.250	2.546	2.338	2.794	456	19,50
- Sözleşmeliler İçin Yapılan Gider	"	12.816	12.183	11.673	12.331	14.568	13.638	(930)	-6,38
- Sözleşmeli Başına Aylık Ort.	"	1.326	1.572	1.648	1.623	1.387	1.384	(3)	(,22)
- İşçiler İçin Yapılan Gider	"	199.180	176.908	185.985	198.491	224.731	252.431	27.700	12,33
- İşçi Başına Aylık Ortalama Gid.	"	1.692	1.706	1.802	1.902	1.955	2.774	819	41,89
Tahakkuk Eden Vergiler	BİN YTL	20.536	28.990	30.143	29.119	34.203		(34.203)	-100,00
GSYİH' ya Katkı (Üretici Fiyatlı)	"	120.450	244.643	273.772	260.261	287.166	315.549	28.383	9,88
GSYİH' ya Katkı (Alıcı Fiyatlı)	"	116.309	261.262	303.915	294.261	351.880	345.363	(6.517)	-1,85
GSMH'ya Katkı (Alıcı Fiyatlarıyla	"	116.300	261.249	290.163	294.261	351.880	345.363	(6.517)	-1,85
Faaliyet Karlılığı (Öz Kaynak Yön.	%	5,10	17,70	12,70	8,50	4,97	6,14		1
Mali Karlılık (Öz Kaynak Yön.)	%		6,50	11,90	6,80	2,00			
İktisadi Karlılık	%		4,90	10,10	6,30	1,64			
Zararlılık	%	48,0					1,86	1,86	0,01
Faaliyet Karı veya Zararı	BİN YTL	7.296	65.701	107.596	40.492	24.052	29.144	5.092	21,17
Dönem Karı – Zararı	"	(68.341)	24.061	50.023	32.258	9.677	(8.832)	(18.509)	(191,27)
Bilanço Zararı	"	245.500	198.182	148.159	115.901	106.223	115.055	8.832	8,31

C-PERSONEL DURUMU

TEŞEKKÜLÜMÜZÜN 2008 YILI KADROLARI İLE ORTALAMA YIL SONU SAYILARI

Personel	2007		2008			
	Çalışan Personel		Norm Kadro	Program Kadro	Çalışan Personel	
	Ortalama Kişi	Yıl Sonu Kişi	Sayı	Sayı	Ortalama Kişi	Yıl Sonu Kişi
A - Memurlar						
1- Genel idare hizmetleri	391	454	616	526	475	481
2- Teknik hizmetler			-	-		
3- Sağlık hizmetleri	-	-	-	-	-	-
4- Eğitim ve öğretim hizmetleri	-	-	-	-	-	-
5- Avukatlık hizmetleri	-	-	-	-	-	-
- Yardımcı hizmetler	-	-	-	-	-	-
Toplam (A)	391	454	616	526	475	481
B - Sözleşmeliler						
1- 399 Sayılı KHK'ye göre çalışanlar	686	875	1665	1465	834	821
2- 657 Sayılı Kanuna göre çalışanlar	-	-	-	-	-	-
3- Diğer sözleşmeliler	-	-	-	-	-	-
Toplam (B)	686	875	1665	1465	834	821
C - İşçiler						
1- Sürekli İşçiler						
a) Aylıklılar	1997	3878	4375	3878	3760	3686
b) Gündelikçiler (saat ücretliler)						
2- Geçici işçiler	6220		10085	5818	4250	
Toplam (C)	8217	3878	14460	9696	8010	3686
Genel toplam (A+B+C)	9294	5207	16741	11687	9319	4988
Taşeron işçiler	65	65			63	63

MEMUR VE SÖZLEŞMELİ PERSONELİN TEŞKİLAT İÇİNDE DAĞILIMI

	Ünite Adı	2007	2007	2008	2008
		KADRO SAYISI	ÇALIŞAN KİŞİ	KADRO SAYISI	ÇALIŞAN KİŞİ
	A - M E R K E Z				
1	Genel Müdürlük	4	4	4	4
2	Özel Kalem	17	17	20	20
3	Yön.Kur.Büro Müdürlüğü	1	1	1	1
4	Teftiş Kurulu Başkanlığı	12	12	14	14
5	Hukuk Müşavirliği	11	11	9	9
6	Savunma Sekreterliği	2	2	2	2
7	İdari ve Sos.İşl.D.Bşk.lığı	16	16	15	15
8	Personel Dai.Başkanlığı	13	13	18	18
9	Muhasebe ve Mali İşl.D.Bşk.	20	20	17	17
10	Pazarlama Dai.Başkanlığı	7	7	10	10
11	Satınalma Dai.Başkanlığı	9	9	12	12
12	A.P.K.Dai.Başkanlığı	23	23	15	15
13	Bilgi İşlem Da.Başkanlığı			9	9
14	Çay Tarım Dai.Başkanlığı	12	12	11	11
15	İşletme ve Ürt.Dai.Başkanlığı	15	15	14	14
16	Makina Dai.Başkanlığı	5	5	7	7
17	Enerji Dairesi Başkanlığı	7	7	7	7
18	Proje ve İnş.Dai.Başkanlığı	15	15	14	14
	Genel Müdürlükte bloke kadrolar	662		689	
	TOPLAM (A)	851	189	888	199
	B - Kuruluşa Bağlı İşletmeler				
1	46 Adet Çay Fabrikası Müd.lükleri	959	959	921	921
2	Araştırma Müdürlüğü	14	14	17	17
3	Anatamir Fabrikası Müdürlüğü	21	21	19	19
4	100. Yıl Çay Pak.Fab.Müdürlüğü	22	22	19	19
5	Ankara İrt.Müdürlüğü	4	4	4	4
6	Ankara Paz.ve Üretim Böl.Müd.	28	28	25	25
7	Diyarbakır Paz.Böl.Müdürlüğü	10	10	11	11
8	Erzurum Paz.Böl.Müdürlüğü	7	7	7	7
9	İstanbul Paz.ve Üretim Böl.Müdürlüğü	24	24	23	23
10	İzmir Paz.Böl.Müdürlüğü	12	12	12	12
11	Kayseri Paz.Böl.Müdürlüğü	11	11	14	14
12	Mersin Paz.Böl.Müdürlüğü	7	7	11	11
13	Rize Paz.Böl.Müdürlüğü	10	10	9	9
14	Samsun Paz.Böl.Müdürlüğü	11	11	11	11
	TOPLAM (B)	1140	1140	1103	1103
	GENEL TOPLAM	1991	1329	1991	1302

A - MERKEZ	2007 YILI			2008 YILI		
	I SAYILI KAD.PER.	II SAYILI SÖZ.PER.	TOPLAM PER.ADEDİ	I SAYILI KAD.PER.	II SAYILI SÖZ.PER.	TOPLAM PER.ADEDİ
Genel Müdürlük	4		4	4		4
Özel Kalem	16	1	17	20		20
Yön.Kur. Büro Müdürlüğü	1		1	1		1
Teftiş Kurulu Başkanlığı	12		12	14		14
Hukuk Müşavirliği	3	8	11	3	6	9
Savunma Sekreterliği	2		2	2		2
İdari ve Sos.İşl.D. Bşk. lığı	6	10	16	6	9	15
Personel Dai. Başkanlığı	4	9	13	6	12	18
Muhasebe ve Mali İşl.D. Bşk.	7	13	20	7	11	18
Pazarlama Dai. Başkanlığı	6	1	7	6	3	9
Satınalma Dai. Başkanlığı	4	5	9	4	8	12
A.P.K. Dai. Başkanlığı	7	16	23	7	8	15
Bilgi İşlem Da. Başkanlığı				4	5	9
Çay Tarım Dai. Başkanlığı	5	7	12	5	6	11
İşletme ve Ürt. Dai. Başkanlığı	4	11	15	4	10	14
Makina Dai. Başkanlığı	4	1	5	4	3	7
Enerji Dairesi Başkanlığı	4	3	7	4	3	7
Proje ve İnş. Dai. Başkanlığı	6	9	15	5	9	14
TOPLAM	95	94	189	106	93	199
B - TAŞRA						
Araştırma Müdürlüğü	8	6	14	7	10	17
Anatamir Fabrikası Müdürlüğü	6	15	21	5	14	19
100. Yıl Çay Pak. Fab. Müdürlüğü	8	14	22	8	11	19
Ambarlık Çay Fabrikası	8	13	21	6	12	18
Araklı Çay Fabrikası	6	24	30	8	22	30
Ardeşen Çay Fabrikası	5	29	34	4	29	33
Arhavi Çay Fabrikası	6	19	25	5	16	21
Aşıklar Çay Fabrikası	6	10	16	6	11	17
Azıklı Çay Fabrikası	6	11	17	7	8	15
Bölümlü Çay Fabrikası	6	17	23	6	17	23
Büyükköy Çay Fabrikası	5	12	17	6	9	15
Camıdağı Çay Fabrikası	8	13	21	7	14	21
Cumhuriyet Çay Fabrikası	6	16	22	5	15	20
Çamlı Çay Fabrikası	6	17	23	6	17	23
Çayeli Çay Fabrikası	6	17	23	7	12	19
Çiftlik Çay Fabrikası	4	11	15	6	7	13
Derepazarı Çay Fabrikası	8	14	22	7	13	20
Eskipazar Çay Fabrikası	7	12	19	7	11	18
Fındıklı Çay Fabrikası	2	20	22	5	17	22
Gündoğdu Çay Fabrikası	7	11	18	7	12	19
Güneysu Çay Fabrikası	7	14	21	5	14	19
Hayrat Çay Fabrikası	8	20	28	7	17	24
Hopa Çay Fabrikası	5	14	19	6	12	18
İşıklı Çay Fabrikası	4	11	15	6	7	13
İyidere Çay Fabrikası	4	18	22	6	16	22
Kalecik Çay Fabrikası	5	9	14	5	9	14
Kalkandere Çay Fabrikası	6	12	18	5	12	17
Karaca Çay Fabrikası	6	16	22	5	15	20
Kemalpaşa Çay Fabrikası	6	11	17	5	10	15
Kendirli Çay Fabrikası	6	7	13	7	6	13
Kirazlık Çay Fabrikası	6	16	22	8	15	23
Melyat Çay Fabrikası	7	16	23	7	14	21
Muratlı Çay Fabrikası	5	8	13	6	9	15
Musadağı Çay Fabrikası	5	13	18	7	11	18
Of Çay Fabrikası	8	20	28	8	20	28
Ortapazar Çay Fabrikası	6	12	18	8	11	19
Pazar Çay Fabrikası	4	19	23	5	19	24
Pazarköy Çay Fabrikası	7	11	18	8	9	17
Sabuncular Çay Fabrikası	5	10	15	6	11	17
Salarha Çay Fabrikası	6	16	22	9	13	22
Selimiye Çay Fabrikası	7	10	17	7	10	17
Sürmene Çay Fabrikası	5	30	35	6	30	36
Taşçılar Çay Fabrikası	6	11	17	6	11	17
Taşlıdere Çay Fabrikası	7	17	24	6	17	23
Tersane Çay Fabrikası	5	16	21	6	15	21
Tirebolu Çay Fabrikası	7	20	27	9	19	28
Ulucami Çay Fabrikası	7	14	21	6	11	17
Veliköy Çay Fabrikası	7	8	15	8	5	13
Z. Derin Çay Fabrikası	8	17	25	8	15	23
Ankara İrt. Müdürlüğü	3	1	4	3	1	4
Ankara Paz. Üretim Böl. Müd.	10	18	28	8	17	25
Dişarbakır Paz. Böl. Müdürlüğü	6	4	10	6	5	11
Erzurum Paz. Böl. Müdürlüğü	3	4	7	4	3	7
İstanbul Paz. üretim Böl. Müd.	9	15	24	9	14	23
İzmir Paz. Böl. Müdürlüğü	6	6	12	6	6	12
Kayseri Paz. Böl. Müdürlüğü	6	5	11	6	8	14
Mersin Paz. Böl. Müdürlüğü	5	2	7	6	5	11
Rize Paz. Böl. Müdürlüğü	6	4	10	6	3	9
Samsun Paz. Böl. Müdürlüğü	6	5	11	5	6	11
TOPLAM	359	781	1140	375	728	1103
GENEL TOPLAM (A+B)	454	875	1329	481	821	1302

	I/1/2006 TARİHİ İTİBARIYLA (A+B) TOPLAMI =	1302	
	I SAYILI CETVEL TOPLAMI (A+B) =	481	(Merkez 106, Taşra 375)
	II SAYILI CETVEL TOPLAMI (A+B) =	821	(Merkez 93, Taşra 728)
	III SAYILI CETVEL TOPLAMI (A+B) =		(Taşra -)

Memur ve Sözleşmeli Personelin Hareketlerini Gösterir Çizelgeler

Giriş ve Çıkışlar	2007 Kişi	2008 Kişi
Yıl başı mevcudu	1008	1329
Yıl içinde giren	376	28
Yıl içinde çıkan (-)	55	55
Yıl sonu Mevcudu	1329	1302

Giriş Şekli	2007 Kişi	2008 Kişi
Açıktan tayin	376	28
Naklen tayin (Müşterek Kararname ile)	-	-
Mahkeme Kararı ile gelen	-	-
Seçim Kanunu ile gelen	-	-
TOPLAM	376	28

Çıkış Şekli	2007 Kişi	2008 Kişi
İstifa	14	9
Başka Kuruluşa nakil	1	2
Emeklilik	37	41
Ölüm	2	1
Mahkeme Kararı gereği	-	-
Müstafî	-	-
Görevine Son	-	-
İş akdî fesh	-	-
Seçim Kanunu gereğince İstifa	1	2
TOPLAM	55	55

(I) Sayılı Cetvele Tabi Personelin Hareketlerini Gösterir Çizelgeler

Giriş ve Çıkışlar	2007 Kişi	2008 Kişi
Yıl başı mevcudu	375	454
Yıl içinde giren	96	52
Yıl içinde çıkan (-)	17	25
Yıl sonu Mevcudu	454	481

Giriş Şekli	2007 Kişi	2008 Kişi
Açıktan tayin	2	4
Naklen tayin(Müşterek Kararname ile)	-	-
Mahkeme Kararı ile gelen	-	-
(II) Sayılı Sözleşme statüden gelen	94	48
TOPLAM	96	52

Çıkış Şekli	2007 Kişi	2008 Kişi
İstifa	-	1
Başka Kuruluşa nakil	-	1
Emeklilik	15	18
Ölüm	-	1
(II) Say.Söz.Statüye geçen	2	4
Görevine Son	-	-
TOPLAM	17	25

Bünye İçi Tayin: 62

(II) Sayılı Cetvele Tabi Personelin Hareketlerini Gösterir Çizelgeler

Giriş ve Çıkışlar	2007 Kişi	2008 Kişi
Yıl başı mevcudu	633	875
Yıl içinde giren	376	28
Yıl içinde çıkan (-)	134	82
Yıl sonu Mevcudu	875	821

Giriş Şekli	2007 Kişi	2008 Kişi
Açıktan tayin	374	24
Naklen tayin		-
Seçim Kanunu ile gelen		-
Mahkeme Kararı ile gelen	2	4
(I) Say.Cet.gelen		
TOPLAM	376	28

Çıkış Şekli	2007 Kişi	2008 Kişi
İstifa	14	9
Başka Kuruluşa nakil	1	1
Emeklilik	22	23
Ölüm	2	
Görevine Son		
(I) Say.Cetvele giden	94	48
Seçim Kanunu gereği İstifa	1	1
TOPLAM	134	82

(III) Sayılı Cetvele Tabi Personelin Hareketlerini Gösterir Çizelgeler

Giriş ve Çıkışlar	2007 Kişi	2008 Kişi
Yıl başı mevcudu	-	-
Yıl içinde giren	-	-
Yıl içinde çıkan (-)	-	-
Yıl sonu Mevcudu		

Giriş Şekli	2007 Kişi	2008 Kişi
Açıktan tayin	-	-
Naklen tayin	-	-
TOPLAM	-	-

Çıkış Şekli	2007 Kişi	2008 Kişi
İstifa	-	-
Başka Kuruluşa nakil	-	-
Emeklilik	-	-
Ölüm	-	-
(II) Say.cetvele giden	-	-
TOPLAM		

Memur ve Sözleşmeli Personelin Öğrenim Durumları

Öğrenim Dereceleri	2007 Kişi	2008 Kişi
1 - Yüksek:		
- İktisadi ve Tic.İl.Akademisi	43	38
- Ziraat Fakültesi	384	381
- Diğer Fakülteler ve Yük.Okul	743	744
TOPLAM	1170	1163
2 - Lise vb.:		
- Lise	62	53
- Sanat Enst.ve diğerleri	81	70
3 - Ortaokul	16	16
- İlkokul		
- Belgesiz		
TOPLAM	159	139
GENEL TOPLAM	1329	1302

Genel Müdürlük
(I) Sayılı Cetvele Tabi Personelin Öğrenim Durumları

Öğrenim Dereceleri	2007 Kişi	2008 Kişi
1 - Yüksek:		
- İktisadi ve Tic.İl.Akademisi	12	10
- Ziraat Fakültesi	13	19
- Diğer Fakülteler ve Yük.Okul	70	77
TOPLAM	95	106
2 - Lise vb.:		
- Lise	-	-
- Sanat Enst.ve diğerleri	-	-
3 - Ortaokul	-	-
- İlkokul	-	-
- Belgesiz	-	-
TOPLAM	-	-
GENEL TOPLAM	95	106

Genel Müdürlük
(II) Sayılı Cetvele Tabi Personelin Öğrenim Durumları

Öğrenim Dereceleri	2007 Kişi	2008 Kişi
1 - Yüksek:		
- İktisadi ve Tic.İl.Akademisi		
- Ziraat Fakültesi	10	7
- Diğer Fakülteler ve Yük.Okul	59	62
TOPLAM	69	69
2 - Lise vb.:		
- Lise	12	11
- Sanat Enst.ve diğerleri	9	9
3 - Ortaokul	4	4
- İlkokul	-	-
- Belgesiz	-	-
TOPLAM	25	24
GENEL TOPLAM	94	93

Taşra (Tüm Üniteler)
(I) Sayılı Cetvele Tabi Personelin Öğrenim Durumları

Öğrenim Dereceleri	2007 Kişi	2008 Kişi
1 - Yüksek:		
- İktisadi ve Tic.İl.Akademisi	31	28
- Ziraat Fakültesi	95	103
- Diğer Fakülteler ve Yük.Okul	230	242
TOPLAM	356	373
2 - Lise vb.:		
- Lise	-	-
- Sanat Enst.ve diğerleri	3	2
3 - Ortaokul	-	-
- İlkokul	-	-
- Belgesiz	-	-
TOPLAM	3	2
GENEL TOPLAM	359	375

Taşra (Tüm Üniteler)
(II) Sayılı Cetvele Tabi Personelin Öğrenim Durumları

Öğrenim Dereceleri	2007 Kişi	2008 Kişi
1 - Yüksek:		
- İktisadi ve Tic.İl.Akademisi	-	-
- Ziraat Fakültesi	266	252
- Diğer Fakülteler ve Yük.Okul	384	363
TOPLAM	650	615
2 - Lise vb.:		
- Lise	50	42
- Sanat Enst.ve diğerleri	69	59
3 - Ortaokul	12	12
- İlkokul	-	-
- Belgesiz	-	-
TOPLAM	131	113
GENEL TOPLAM	781	728

Taşra (Tüm Üniteler)
(III) Sayılı Cetvele Tabi Personelin Öğrenim Durumları

Öğrenim Dereceleri	2007 Kişi	2008 Kişi
1 - Yüksek:		
- İktisadi ve Tic.İl.Akademisi	-	-
- Ziraat Fakültesi	-	-
- Diğer Fakülteler ve Yük.Okul		
TOPLAM		
2 - Lise vb.:		
- Lise		
- Sanat Enst.ve diğerleri	-	-
3 - Ortaokul		
- İlkokul	-	-
- Belgesiz	-	-
TOPLAM		
GENEL TOPLAM		

**Daimi İşçilerin Giriş ve Çıkış Hareketleri Önceki Yıl İle Karşılaştırmalı
Olarak Gösterilmiştir**

	2007	2008
GİRİŞ VE ÇIKIŞLAR	KİŞİ	KİŞİ
Yılbaşı mevcudu	1.331	3.878
Yıl içinde giren	2.983	10.566
Yıl içinde çıkan	436	10.758
Yıl sonu mevcudu	3.878	3.686

	2007	2008
GİRİŞ NEDENLERİ	KİŞİ	KİŞİ
- Açıktan tayin	1.351	
- Geçici ve mevsimlik işçilerin işe başlatılması	14.553	10.566
- Naklen tayin		
- Askerlik dönüşü		
- Göreve iade		
- Başka nedenler		
TOPLAM	15.904	10.566

	2007	2008
AYRILIŞ NEDENLERİ	KİŞİ	KİŞİ
- Emeklilik	744	826
-Malülen Emekli (Çalışamaz Raporlu)	10	2
- Askere alınma		
- Ölüm	34	25
- Kendi isteğiyle ayrılma		
- İşten çıkarma	68	67
- Geçici ve mevsimlik işçilerin işten ayrılması	10.566	9.838
- Daimi kadroya alınan	2.983	
- Memur ve sözleşmeli statüye geçme	347	
- Başkaca nedenler		
TOPLAM	14.752	10.758

İŞÇİLERİN KIDEM DURUMU	2007 kişi	2008 kişi
1 Yıdan az		
1-5 Yıl	556	216
5-10 Yıl	1.576	1.735
10-15 Yıl	1.186	1.026
15-20 Yıl	443	535
20 Yıdan fazla	117	174
TOPLAM	3.878	3.686

İŞÇİLERİN TEŞKİLAT İÇİNDE DAĞILIMI

İŞYERLERİ	2007 YILI				2008 YILI			
	PROGRAMLANAN		YIL SONU		PROGRAMLANAN		YIL SONU	
	İŞÇİ SAYISI		İŞÇİ SAYISI		İŞÇİ SAYISI		İŞÇİ SAYISI	
	DAİMİ	GEÇİCİ	DAİMİ	GEÇİCİ	DAİMİ	GEÇİCİ	DAİMİ	GEÇİCİ
A- TEŞEKKÜL MERKEZ	71	142	213		211		211	
B- TEŞEKKÜLE BAĞLI BİRİMLER								
46 Adet Çay Fabrikası	685	7.034	2.508		2.508	5.818	2.338	
Ankara Üretim ve Pazarlama Müd.	118	4	117		117		108	
İstanbul Üretim ve Pazarlama Müd.	72	5	80		80		64	
100.Yıl Çay Pak. "	288	375	680		680		695	
Araştırma Enst.Müd.	14	37	56		56		55	
Anatamir Fab.Müd.	27	104	138		138		126	
Diyarbakır Pazarlama Bölge Müdürlüğü	4	9	13		13		13	
Erzurum Pazarlama Bölge Müdürlüğü	8	7	15		15		15	
İzmir Pazarlama Bölge Müdürlüğü	17	1	18		18		16	
Kayseri Pazarlama Bölge Müdürlüğü	7	3	11		11		11	
Mersin Pazarlama Bölge Müdürlüğü	6	1	7		7		8	
Samsun Pazarlama Bölge Müdürlüğü	14	5	22		22		26	
Bloke Kadrolar								
Toplam (B)	1.260	7.585	3.665		3.665	5.818	3.475	
GENEL TOPLAM	1.331	7.727	3.878		3.876	5.818	3.686	

2008 YILI AYLAR İTİBARIYLA GERÇEKLEŞEN GEÇİCİ İŞÇİ İSTİHDAMI (ADAM/AY)

İŞYERLERİ	OCAK	ŞUBAT	MART	NİSAN	MAYIS	HAZR.	TEMZ.	AĞST.	EYLÜL	EKİM	KASIM	ARALIK	TOP.
Genel Müd.													
Çay Araşt.													
Anatamir													
İstanbul Üretim Paz.													
100.Yıl Pak.													
Ankara Üretim Paz.					1	2	2	2	2				9
Diyarbakır Paz.													
Erzurum Paz.													
İzmir Paz.													
Kayseri Paz.													
Mersin Paz.													
Samsun Paz.													
Ambarlık				13	211	211	207	200	159				1.001
Araklı				15	258	262	258	254	207	3			1.257
Ardeşen				26	337	357	354	351	307	96			1.828
Arhavi				5	224	244	240	238	163				1.114
Aşıklar				19	218	216	213	213	140				1.019
Azaklı				9	116	116	116	115	47				519
Bölümlü				16	199	200	200	199	127				941
Büyükköy				13	171	172	171	169	139				835
Camıdağı				10	228	234	231	221	156	2			1.082
Cumhuriyet				13	183	184	185	184	106				855
Çamlı				24	214	217	214	212	85				966
Çayeli				29	286	288	282	278	210				1.373
Çiftlik				10	185	186	186	181	63				811
Derepazarı				11	156	157	155	152	64				695
Eskipazar				16	170	174	173	172	61				766
Fındıklı				8	299	306	301	299	229				1.442
Gündoğdu				19	217	220	220	218	119				1.013
Güneysu				2	143	144	144	143	137	38			751
Hayrat				13	184	184	181	181	85				828
Hopa				26	297	302	300	297	205				1.427
Işıklı				18	179	181	178	175	132				863
İyidere				24	263	262	261	259	91				1.160
Kalecik				9	160	165	165	166	122				787
Kalkandere				16	222	227	227	223	134				1.049
Karaca				21	241	245	244	242	98	1			1.092
Kemalpaşa				28	238	238	235	231	122				1.092
Kendirli				8	162	163	161	160	75	1			730
Kirazlık				34	301	300	298	295	173				1.401
Melyat				26	219	222	220	218	135				1.040
Muratlı				15	263	295	289	284	256	39	2	2	1.445
Musadağı				6	172	172	172	168	142				832
Of				21	205	208	205	201	71				911
Ortapazar				13	176	176	173	173	125				836
Pazar				32	325	330	329	327	267	12			1.622
Pazarköy				8	123	122	122	122	65				562
Sabuncular				15	192	198	199	200	178	76			1.058
Salarha				10	248	249	248	247	159	1			1.162
Selimiye				7	235	237	234	231	143				1.087
Sürmene				11	241	244	243	240	144				1.123
Taşçılar				16	252	257	252	250	196				1.223
Taşlıdere				14	148	152	151	147	64				676
Tersane				11	181	186	188	187	83				836
Tirebolu				3	243	246	244	241	156				1.133
Ulucami				9	149	148	146	144	134				730
Veliköy				15	170	173	169	166	89				782
Zihniderin				17	217	217	213	210	108				982
Genel Top.				704	9.822	9.989	9.899	9.786	6.273	269	2	2	46.746

PERSONEL HARCAMALARI

Personele Yapılan Harcamalar	2007		2008							
	Harcanan		Harcanan							
	Toplam Harcama YTL	Kişi Başına Ayda Düşen YTL	Ödeneğin Son Durumu YTL	Esas Ücretler YTL	Ek Ödemeler YTL	Sosyal Giderler YTL	Cari Yıl Toplamı YTL	Geçmiş Yılla İlgili Ödeme ve Geri Alışlar YTL	Toplam Harcama YTL	Kişi Başına Ayda Düşen YTL
A-Yönetim Kurulu Üyeleri ve Denetçil.(Kurum Dışı)	27.606		45.000	44.102			44.102		44.102	
B-Memurlar	13.382.746	2.715	18.522.000	5.264.094	7.948.853	2.922.731	16.125.678	979.974	17.105.652	2.794
C-Sözleşmeliler	15.284.853	1.770	14.367.000	10.510.518	799.568	2.327.705	13.637.791	723.852	14.361.643	1.384
D-İşçiler	241.252.496	2.279	258.245.000	134.243.252	60.801.479	57.386.059	252.430.790	22.084.067	274.514.857	2.774
Toplam (A+B+C+D)	269.947.701		291.179.000	150.061.966	69.549.900	62.636.495	282.238.361	23.787.893	306.026.254	
Geçen Yıl Toplamı	235.609.228		260.570.000	139.225.678	60.866.593	51.973.078	252.065.349	17.882.352	269.947.701	
Fark	34.338.473		30.609.000	10.836.288	8.683.307	10.663.417	30.173.012	5.905.541	36.078.553	
Taşeron İşçil.için Yap.Har.		692					550.484			728

Not: 1- Taşeron işçi 63 kişidir.

PERSONEL SOSYAL GİDERLERİ

Sosyal Giderler	Memurlar		Sözleşmeliler		İşçiler		Toplam		Fark YTL
	2007 YTL	2008 YTL	2007 YTL	2008 YTL	2007 YTL	2008 YTL	2007 YTL	2008 YTL	
A-Cari Yılla İlgili :									
1-Aile ve Çocuk Yardımı	257.457	322.500					257.457	322.500	65.043
2-Evlenme,Doğum ve Ölüm Yar.	2.711	6.487			19.221	19.889	21.932	26.376	4.444
3-Sosyal Yardım					5.768.297	6.372.434	5.768.297	6.372.434	604.137
4-Barındırma Giderleri									
5-Yedirme Yardımı					5.219.788	6.034.517	5.219.788	6.034.517	814.729
6-Giydirme Yardımı					503.753	466.473	503.753	466.473	(37.280)
7-Taşıma Giderleri					939.634	1.060.494	939.634	1.060.494	120.860
8-T.C.Emekli san.Kurum Karş.ve ek karş.	1.197.292	1.537.340	1.454.283	1.361.283			2.651.575	2.898.623	247.048
9-Emekli İkrami.İşten Ayr.Tazminatı	1.254		599		498.473	497.309	500.326	497.309	(3.017)
10-S.Sigortalar Primi İşveren Payı					30.697.051	34.622.438	30.697.051	34.622.438	3.925.387
11-İşsizlik Sigortası İşveren Payı					3.136.797	3.717.826	3.136.797	3.717.826	581.029
12- Genel Sağlık Sigortası İşveren Payı						3.575.106		3.575.106	3.575.106
13-Sağlık Giderleri	689.853	1.007.249	912.012	938.594	621.759	991.756	2.223.624	2.937.599	713.975
14-Eğitim Giderleri	4.924	49.155		27.828	140	9.277	5.064	86.260	81.196
15-Spor Giderleri					47.780	18.540	47.780	18.540	(29.240)
16-Dinlenme Kamp.ve Yap.Harcamalar									
17-Pers.Dern.ve Vakıf.yap.Yard.									
18-Aynı ve Nakti Başkaca Sos.Giderler									
Toplam (A)	2.153.491	2.922.731	2.366.894	2.327.705	47.452.693	57.386.059	51.973.078	62.636.495	10.663.417
B-Geçmiş Yıllarla İlgili :									
1-Emekliler İçin Ödenen Sos.Yard.Zammı					1.823.686	1.669.835	1.823.686	1.669.835	(153.851)
2-Emekli İkramiyesi İşten Ayrılma Taz.	717.455	923.660	660.985	723.852	14.738.458	20.467.117	16.116.898	22.114.629	5.997.731
Toplam (B)	717.455	923.660	660.985	723.852	16.562.144	22.136.952	17.940.584	23.784.464	5.843.880
Genel Toplam	2.870.946	3.846.391	3.027.879	3.051.557	64.014.837	79.523.011	69.913.662	86.420.959	16.507.297

PERSONEL BİLGİLER

Personel Kadroları

Yıl sonu itibari ile 481 memur, 821 sözleşmeli personel, 3.686 sürekli işçi istihdam edilmiştir.

Geçen yıla göre memurlar 27 kişi artmış, sözleşmeli personelde 54 kişi düşüş olmuştur. 2008 yılında sürekli işçi kadrosu yıl sonu itibari ile 3.686 kişi istihdam edilmiştir.

Geçici işçi kadrosunda yıl içinde 46.476 Adam/Ay kişi istihdam edilmiştir. Kadrolu işçi sayısı yılbaşı itibari ile 3.878 iken yıl içinde 192 kişi emekli olmuş, yıl sonunda 3.686 kişi kalmıştır.

Personel Giderleri

2008 yılında personele yapılan cari yıl harcamaları geçen yıla göre %12 oranında artarak 282.238.362 YTL olmuştur. Ayrıca geçmiş yıllla ilgili olarak emekli işçilere 1.669.835 YTL sosyal yardım zammı, tüm personele 22.144.629 YTL kıdem tazminatı ödenmiştir.

Cari yıllla ilgili harcamaların %89'u işçilere, %11'i memur, sözleşmeli ve kuruluş dışı yönetim kurulu üyelerine aittir. Kişi başına ayda düşen harcamalar geçen yıla göre; memurlarda %2,9 artış, sözleşmelilerde %21,8 düşüş, işçilerde ise %21,7 oranında artmıştır.

Sosyal Konular ve Giderler

Teşekkürümüzde istihdam edilen tüm personele 2008 yılında yapılan esas ve ek ödemelerin dışındaki sosyal giderler, personelin statülerine göre ayrı ayrı ve geçen yılın harcama rakamlarıyla karşılaştırmalı olarak tabloda gösterilmiştir.

Cari yıllla ilgili olarak personele yapılan sosyal giderler geçen yıla göre % 20,5 artarak 62.636.495 YTL olmuştur. Bu giderlerin %'36 sı memurlara, %21'i işçilere aittir. Sözleşmelilerde bu oran %2 düşüş göstermiştir.

Sosyal nitelikli harcama kalemleri aşağıda kısaca açıklanmıştır.

Çalışan işçilere 1 öğün 2000 kalori hesabına göre yemek verilmektedir. Memur ve sözleşmeli personele 2008 yılı Mali Yıl Bütçe Uygulaması talimatlarına göre Resmi Gazetede yayımlanan yemek tarifesine göre memurlara ek göstergelerine, sözleşmeli personele ise brüt ücretlerine göre belirlenen miktarda yemek bedeli tahsil edilmektedir.

Yemek yemeyen işçilere 22. Dönem Toplu İş Sözleşmesine göre 3,46 YTL nakden ödeme yapılmıştır. İşçilerin yaptıkları işle ilgili olarak Toplu İş Sözleşmesi hükümlerine göre 73,05 YTL/Ay nakdi sosyal yardım ödenir.

2008 yılında 22. dönem Toplu İş Sözleşmesi gereği işçilere fiilen çalıştıkları her gün için 48,00 YKR/Gün vasıta yardımı nakden ödenmiştir.

İŞLETME SONUÇLARI

Bütçeye İlişkin Toplu Bilgiler	Ölçü	2007		2008			
		Gerçekleşen	Bütçeye göre sapma (İlk durum) %	Bütçe		Gerçekleşen	Bütçeye göre sapma (İlk durum) %
				İlk durum	Son durum		
1-Personel Sayısı	Kişi	10.909	28	10.644	9.129	9.313	(13)
2-Personel Giderleri	BİN YTL	252.065	4,8	311.638	300.834	282.238	(9)
3-Tüm Alım Tutarları	BİN YTL	508.734	17,2	506.775	584.509	584.482	15
4-Başkaca Alımlar:							
4.1 İlk Madde							
Yaş Çay Alım Miktarı	Ton	658.629	9,7	613.000	637.000	650.094	6
Yaş Çay Alım Tutarı	BİN YTL	421.523	32	413.775	469.469	479.120	16
4.2 - Malzeme							
İşletme Malzemesi (Yakıt)		50.380	(15,3)	55.000	70.750	64.445	17
Yedekler		1.220	(51)	3.000	3.840	1.733	(42)
Muh.Malzeme ve Ambalaj Malzemesi		35.611	(7,5)	35.000	40.450	39.184	12
5-Tüm Üretim Maliyeti	BİN YTL	773.261	7,0	818.035	967.362	867.693	6
6 Başlıca Üretimler :							
Tasnifli Siyah ve Yeşil Çay Üretim Mikt.	Ton	121.708	8,8	114.270	118.710	123.823	8
Paketli " " " " "	Ton	115.033	5,7	113.175	117.000	111.462	(2)
7-Net Satış Tutarı	BİN YTL	815.963	2,6	879.250	962.750	854.058	(3)
8-Başlıca Satışlar :							
Tasnifli Siyah ve Yeşil Çay Satış Miktarı	Ton	170	(857)	825			(1.000)
Paketli " " " " "	Ton	116.154	5,2	113.175	117.000	107.529	(5)
Tasnifli Siyah ve Yeşil Çay Satış Tutarı	BİN YTL	190	(850)	923			(1.000)
Paketli " " " " "	BİN YTL	815.794	2,7	878.327	962.750	862.469	(2)
9-Yatırımlar (Nakdi harcama)	BİN YTL	5.556	(69)	15.765	12.830	10.001	(37)
10-Finansman ihtiyacı	BİN YTL						
11-Dönem Karı veya Zararı	BİN YTL	9.677	(44)	10.013	16.300	(8.832)	(188)

MALİ DURUM TABLOSU

Mali durum	2007		2008		Fark BİN YTL
	BİN YTL	%	BİN YTL	%	
Varlıklar (Aktif)					
1-Dönen varlıklar					
a)Hazır değerler	23.666	3	20.922	3	(2.744)
b)Kısa sürede paraya çevrilebilir değerler	536.664	79	688.889	83	152.225
Toplam (1)	560.330	82	709.811	85	149.481
2-Duran varlıklar					
a)Uzun sürede paraya çevrilebilir değerler					
b)Bağlı değerler	121.883	18	122.125	15	242
Toplam (2)	121.883	18	122.125	15	242
Varlıklar toplamı	682.213	100	831.936	100	149.723
Kaynaklar (Pasif)					
1-Yabancı kaynaklar					
a)Kısa süreli	166.653	24	324.107	39	157.454
b)Uzun süreli	31.968	5	33.069	4	1.101
Toplam (1)	198.621	29	357.176	43	158.555
2-Özkaynaklar	483.592	71	474.760	57	(8.832)
3-Yabancı kaynaklara					
Sirayet eden zararlar (-)					
Kaynaklar toplamı	682.213	100	831.936	100	149.723

Teşekkülümüzün varlık ve kaynakları geçen yıla göre %22 oranında artmıştır. Mali durum tablosundan da görüleceği üzere, geçen yıla göre özkaynaklar %2 azalmış, yabancı kaynaklarda ise %80 oranında artış olmuştur, bu artışın sebebi 2008 yılında bankalardan alınan kredi alımlarından kaynaklanmıştır.

ÜRETİCİ VE ÇAYLIK ALANLARIN İLLERE GÖRE DAĞILIMI

Yapılan tespitlere göre çaylık alanların illere göre dağılımı ve üretici sayısı önceki yıllara karşılaştırmalı olarak aşağıdaki tabloda gösterilmiştir.

İLLER	2007				2008			
	Çaylık Alanı		Üretici		Çaylık Alanı		Üretici	
	Dekar	%	Adet	%	Dekar	%	Adet	%
RİZE	499.610	65,2	123.726	60,7	497.657	65,6	123.554	62,0
TRABZON	158.042	20,6	49.817	24,4	155.067	20,5	47.224	23,8
ARTVİN	85.847	11,2	19.211	9,4	85.740	11,3	19.222	9,6
GİRESUN ORDU	22.309	2,9	11.147	5,5	19.793	2,6	9.031	4,5
TOPLAM	765.808	100	203.901	100	758.257	100	199.031	100

Tabloda görüldüğü gibi üreticilerin çoğunluğu Rize'dedir. Bunu sırası ile Trabzon, Artvin, Giresun ve Ordu illeri takip etmektedir.

2008 yılında, 758257 Dekarlık alanda 199.231 üretici çay tarımı ile uğraşmaktadır.

TEŞEKKÜLÜMÜZCE SATIN ALINAN YAŞ ÇAY YAPRAĞININ YILLAR İTİBARIYLA İLLERE GÖRE DAĞILIMI

YILLAR	TON					
	R İ Z E MÜBAYA	TRABZON MÜBAYA	ARTVİN MÜBAYAA	GİRESUN ORDU MÜBAYAA	TOPLAM MÜBAYA	ARTIŞ %
1992	411.266	125.486	74.395	8.853	620.000	22,30
1993	335.065	109.897	69.194	11.588	525.744	-15,20
1994	385.228	101.462	68.452	11.325	566.467	7,70
1995	281.785	83.424	52.999	8.972	427.180	-24,60
1996	361.876	99.282	56.100	9.432	526.690	8,11
1997	372.447	102.554	57.994	9.326	542.321	2,97
1998	492.835	135.075	77.846	12.205	717.961	32,39
1999	577.866	159.727	90.874	14.682	843.149	17,43
2000	342.468	91.587	58.198	6.845	499.098	-40,81
2001	369.770	102.080	67.320	7.800	546.970	9,59
2002	379.407	102.289	62.079	8.688	552.463	0,85
2003	357.788	94.289	59.161	5.840	517.078	-0,94
2004	399.637	113.222	65.505	8.565	586.929	12,41
2005	412.266	111.317	71.261	8.668	603.512	2,83
2006	429.584	116.160	73.116	8.345	627.205	3,92
2007	451.719	120.939	75.563	9.408	658.629	31,42
2008	448.429	122.130	70.353	9.182	650.094	-8,535

ÜRETİCİLERDEN SATIN ALINAN YAŞ ÇAY BEDELİNİN İLLERE GÖRE DAĞILIMI

YILLAR	RİZE	TRABZON	ARTVİN	GİRESUN/ORDU	TOPLAM	YTL/KG	ARTIŞ YTL/Kg %
1993	1.185.415,00	389.800,00	245.072,00	40.852,00	1.861.139,00	0,003540	51
1994	2.360.835,00	620.631,00	419.199,00	69.228,00	3.469.893,00	0,006125	73
1995	3.467.642,00	1.025.706,00	651.845,00	109.892,00	5.255.085,00	0,012302	101
1996	9.049.400,00	2.497.050,00	1.402.500,00	235.800,00	13.184.750,00	0,025000	103
1997	19.439.277,00	5.153.762,00	3.033.419,00	609.685,00	28.236.143,00	0,052068	108
1998	43.101.958,00	11.813.460,00	6.808.178,00	1.067.413,00	62.791.009,00	0,087457	681
1999	72.708.734,00	20.097.330,00	11.434.039,00	1.847.437,00	106.087.640,00	0,125823	44
2000	55.794.731,00	14.465.923,00	9.457.145,00	1.385.638,00	81.103.437,00	0,162500	29
2001	92.441.500,00	25.520.000,00	16.830.000,00	1.950.000,00	136.742.500,00	0,250	54
2002	121.410.240,00	32.732.480,00	19.865.280,00	2.780.160,00	176.788.160,00	0,320	28
2003	143.115.303,00	37.715.600,00	23.664.400,00	2.336.000,00	206.831.303,00	0,400	25
2004	183.833.020,00	52.082.120,00	30.132.300,00	3.939.900,00	269.987.340,00	0,460	15
2005	212.316.959,00	57.328.420,00	36.699.420,00	4.463.783,00	310.808.680,00	0,515	12
2006	244.862.880,00	66.211.200,00	41.676.120,00	4.756.894,00	357.507.094,00	0,570	11
2007	289.100.160,00	77.400.960,00	49.000.320,00	6.021.120,00	421.522.560,00	0,640	11
2008	330.492.173,00	90.009.810,00	51.850.161,00	6.767.392,00	479.119.536,00	0,737	15

YILLAR İTİBARI İLE YAŞ ÇAY YAPRAĞI ALIMLARININ AYLARA GÖRE DAĞILIMI

YILLAR	NİSAN		M A Y I S		HAZİRAN		TEMMUZ		AĞUSTOS		E Y L Ü L		E K İ M		K A S I M		ALIM	ALİŞ FİYAT	TUTAR
	TON	%	TON	%	TON	%	TON	%	TON	%	TON	%	TON	%	TON	%	TON	YTL/KG	BİN YTL
1993			21.398	4	186.602	35	53.117	10	152.143	29	42.983	8	69.501	14			525.744	0,003540	1.861.139
1994			79.297	14	114.233	20	115.593	20	88.368	16	97.589	17	71.387	13			566.467	0,006125	3.469.893
1995			120.516	28	48.809	11	140.430	33	21.403	5	88.331	21	7.691	1			427.180	0,012302	5.255.085
1996			103.163	19	83.785	16	131.498	25	63.698	12	119.360	23	25.186	5			526.690	0,025000	13.167.250
1997			63.608	12	141.835	26	104.550	19	111.784	21	81.920	15	38.624	7			542.321	0,052068	28.236.143
1998			151.333	21	76.835	11	181.176	25	101.760	14	167.811	23	35.708	5	3.338	1	717.961	0,087457	62.791.009
1999			174.521	21	118.357	14	198.195	24	155.985	18	164.531	19	31.505	4			843.094	0,125823	106.087.640
2000			137.460	28	46.059	9	147.491	30	47.698	9	111.173	22	9.217	2			499.098	0,162500	81.103.437
2001			174.633	32	21.386	4	171.613	31	93.187	17	66.403	12	19.748	4			546.970	0,250000	136.742.500
2002			97.576	18	90.927	16	151.537	27	89.104	16	100.381	18	22.938	4			552.463	0,320000	176.788.160
2003			26.569	5	158.340	30	87.918	17	101.968	20	91.854	18	50.429	10			517.078	0,400000	206.831.303
2004			88.894	15	118.095	20	132.578	23	67.139	11	156.792	27	23.431	4			586.929	0,460000	269.987.340
2005			89.665	15	118.140	19	144.846	24	82.315	14	152.370	25	16.176	3			603.512	0,515000	310.808.680
2006			95.093	15	110.150	18	166.125	26	90.121	14	154.045	25	11.671	2			627.205	0,570000	357.507.094
2007			76.574	12	141.655	22	178.317	27	113.099	17	140.677	21	8.307	1			658.629	0,640000	421.522.560
2008	19.155	3	195.763	30	18.477	3	199.062	30	110.573	17	103.159	16	3.905	1			650.094	0,737000	479.119.536

YILLAR VE AYLAR İTİBARI İLE YAŞ ÇAY BEDELİ ÖDEMELERİ

YILLAR									GELECEK YIL					
	MAYIS	HAZİRAN	TEMMUZ	AĞUSTOS	EYLÜL	EKİM	KASIM	ARALIK	YIL	OCAK	ŞUBAT	MART	NİSAN	TOPLAM
1992		75.000	453.000	183.000	70.000	414.000	109.000	153.000	1992	63.000				1.520.000
1993		73.000	243.000	399.000	150.000	39.000	11.000	378.000	1993	179.000	25.000	367.000		1.864.000
1994			275.000	45.000	760.000	28.000	95.000	389.000	1994					1.592.000
1995		112.000	450.000	202.000	282.000	346.000	626.000	1.269.000	1995	80.000	262.000	429.000	702.000	4.760.000
1996		1.155.000	2.506.000	672.000	200.000	2.203.000	2.823.000	3.310.000	1996					12.869.000
1997		1.791.000	5.997.000	2.238.000	2.733.000	3.706.000	2.620.000	8.455.000	1997					27.540.000
1998	5.403.955,00	12.036.670	63.190		8.157.375	6.200.000	8.658.720	17.642.090	1998					58.162.000
1999			12.000.000	12.000.000	9.887.350	-	750.000	20.000.000	1999	16.250.000	32.889.260			103.776.610
2000			4.105.000	25.000.000		4.785.000	10.055.000	16.080.000	2000		3.633.000	15.420.000		79.078.000
2001		1.360.000	4.679.000	44.326.000	704.000	512.000	150.000	31.760.000	2001	477.000	5.110.800	7.010.100	40.653.600	136.742.500
2002		876.600	7.301.200	42.674.600	11.664.700	33.822.100	7.750.000	34.183.960	2002		38.515.000			176.788.160
2003		299.700	6.836.000	52.219.700	12.178.900	4.875.000	74.367.700	56.054.303	2003					206.831.303
2004		9.113.500	42.919.500	47.629.500	43.235.040	22.138.200	24.292.400	80.659.200	2004					269.987.340
2005		46.180.600	50.705.700	48.184.700	37.728.000	43.364.900	24.237.400	60.407.380	2005					310.808.680
2006		54.203.174	62.785.824	58.626.737	55.499.403	23.443.681	16.125.080	86.823.195	2006					357.507.094
2007		49.007.347	90.659.136	31.171.759	25.000.000	17.000.000	40.951.000	167.731.492	2007					421.520.734
2008	396.400	29.145.500	52.639.700	80.685.900	12.298.300	39.325.600	83.083.209	25.617.100	2008	76.002.000	79.925.827			479.119.536

AYLAR	ÖDEMELER		ÖDEME TUTARLARI
	BAŞLAYIŞ	BİTİŞ	
Nisan	23.6.2008	25.8.2008	14.117.124
Mayıs	23.6.2008	25.8.2008	144.277.529
Haziran	16.9.2008	6.10.2008	13.617.274
Temmuz	20.10.2008	4.12.2008	146.708.982
Ağustos	5.1.2009	2.2.2009	81.491.952
Eylül-Ekim	3.2.2009	26.2.2009	78.906.675
TOPLAM			479.119.536

TEDARİK İŞLERİ

Yaş çay alımı Tarım Dairesi Başkanlığı'nın 2008 yılı yaş çay alım talimatı ile malzeme alımları ise satın alma esasları çerçevesinde yapılmıştır.

Alımların önemli bir bölümünü teşkil eden yaş çay yaprağı alımı 2008 yılında 613.000 Ton olarak programlanmış ancak, programdan 37.101 Ton fazla mubayaa edilerek 650.101 Ton olarak gerçekleşmiştir.

Teşekkülümüz 28.10.1984 tarih ve 18559 Sayılı Resmi Gazetede yayımlanan ana statüsüne göre faaliyetlerini sürdürmekte iken, 19.12.1984 tarih ve 18610 Sayılı Resmi Gazetede yayımlanan 3092 Sayılı Çay Kanunu ile üretim ve satış serbest bırakılmıştır

Alımlar	Miktar Ölçüsü	2007 Gerçekleşen YTL	2008 Yılında			Ödeneğin ilk durumuna göre sapma %
			Program ödeneği		Gerçekleşen YTL	
			İlk durum	Son durum		
			YTL	YTL		
1-İlk Madde (iç)						
-Yaş çay yaprağı	Tutar	421.522.403	413.775.000	469.469.000	479.119.536	15,792
-Yaş çay yaprağı	Ton	658.629	613.000	637.000	650.094	6,051
2-Yakıtlar (İç)		50.379.747	55.000.000	70.750.000	64.444.897	17,173
3-Yedekler						
-İç		1.219.845	3.000.000	3.840.000	1.733.063	(42,2)
-Dış						
Toplam (3)		1.219.845	3.000.000	3.840.000	1.733.063	(42,2)
4-Ambalaj malzemesi						
-İç		24.162.867	25.000.000	28.500.000	27.459.011	9,836
-Dış		2.217.983	2.000.000	1.950.000	1.934.263	(3,3)
Toplam (4)		26.380.850	27.000.000	30.450.000	29.393.274	8,864
5-Muhtelif malzeme						
-İç		9.230.236	8.000.000	10.000.000	9.791.193	22,390
-Dış						
Toplam (5)		9.230.236	8.000.000	10.000.000	9.791.193	22,390
6- Yoldaki stoklar						
İç Alımlar Toplamı		506.515.098	504.775.000	582.559.000	582.547.700	15,407
Dış Alımlar Toplamı		2.217.983	2.000.000	1.950.000	1.934.263	(3,3)
Genel Toplam		508.733.081	506.775.000	584.509.000	584.481.963	15,334

2008 yılında toplam 584.481.963 YTL.'lik alım yapılmıştır. Geçen yıla oranla alımlarda %15 artış olmuştur.

Alımların %82'si yaş çay yaprağına, %5'i ambalaj malzemesine, %11'i yakıtlara, geriye kalan %2'si ise diğer malzemelere aittir.

**İŞLETMELER İTİBARIYLA GEÇEN YILLA KARŞILAŞTIRMALI
YAŞÇAY YAPRAĞI ALIMLARI (TON)**

İşletmeler	Satın Alınan Yaş Çay			
	2007	2008	Fark	%
Ambarlık Çay Fabrikası	15.807	15.637	-170	1
Araıklı Çay Fabrikası	11.105	10.629	-476	4
Ardeşen Çay Fabrikası	49.888	48.463	-1.425	3
Arhavi Çay Fabrikası	20.668	16.786	-3.882	23
Aşıklar Çay Fabrikası	16.607	15.574	-1.033	7
Azıklı Çay Fabrikası	3.945	4.129	184	4
Bölümlü Çay Fabrikası	16.787	16.719	-68	0
Büyükköy Çay Fabrikası	10.574	10.429	-145	1
Camıdağı Çay Fabrikası	14.393	14.835	442	3
Cumhuriyet Çay Fabrikası	6.841	6.771	-70	1
Çamlı Çay Fabrikası	19.484	19.864	380	2
Çayeli Çay Fabrikası	21.050	20.068	-982	5
Çiftlik Çay Fabrikası	5.024	5.174	150	3
Derepazarı Çay Fabrikası	6.931	7.077	146	2
Eskipazar Çay Fabrikası	8.743	8.838	95	1
Fındıklı Çay Fabrikası	32.472	29.034	-3.438	12
Gündoğdu Çay Fabrikası	10.189	10.291	102	1
Güneysu Çay Fabrikası	15.019	15.219	200	1
Hayrat Çay Fabrikası	18.837	19.327	490	3
Hopa Çay Fabrikası	23.160	22.460	-700	3
İyidere Çay Fabrikası	13.623	14.143	520	4
Kalecik Çay Fabrikası	9.703	10.172	469	5
Kalkandere Çay Fabrikası	13.432	13.511	79	1
Karaca Çay Fabrikası	15.617	17.367	1.750	10
Kemalpaşa Çay Fabrikası	16.397	15.088	-1.309	9
Kendirli Çay Fabrikası	5.669	6.547	878	13
Kirazlık Çay Fabrikası	19.972	19.747	-225	1
Melyat Çay Fabrikası	21.023	20.373	-650	3
Muratlı Çay Fabrikası	16.340	16.019	-321	2
Musadağı Çay Fabrikası	11.100	10.857	-243	2
Of Çay Fabrikası	14.960	15.248	288	2
Ortapazar Çay Fabrikası	9.608	10.245	637	6
Pazar Çay Fabrikası	20.390	20.304	-86	0
Pazarköy Çay Fabrikası	5.037	5.209	172	3
Sabuncular Çay Fabrikası	16.812	17.215	403	2
Salarha Çay Fabrikası	16.536	17.072	536	3
Selimiye Çay Fabrikası	12.164	12.537	373	3
Sürmene Çay Fabrikası	11.970	10.666	-1.304	12
Taşçılar Çay Fabrikası	15.463	15.907	444	3
Taşlıdere Çay Fabrikası	4.387	4.171	-216	5
Tersane Çay Fabrikası	11.073	11.132	59	1
Tirebolu Çay Fabrikası	11.756	11.472	-284	2
Ulucami Çay Fabrikası	11.795	12.506	711	6
Veliköy Çay Fabrikası	4.490	4.327	-163	4
Zihniderin Çay Fabrikası	9.729	9.688	-41	0
İşıklı Çay Fabrikası	12.059	11.247	-812	7
TOPLAM	658.629	650.094	-8.535	1

İŞLETMELER İTİBARIYLA YAŞ ÇAY HAREKETİ

(TON)

İşletmeler	Satın Alınan	İşletmelerden Gelen	Diğer Giriş	Girişler Toplamı	Üretime Verilen	İşletmelere Giden	Diğer Çıkış	Çıkışlar Toplamı
Ambarlık Çay Fabrikası	15.637	1.118	17	16.772	15.547	1.225		16.772
Araklı Çay Fabrikası	10.629	4.376	66	15.071	14.052	1.019		15.071
Ardeşen Çay Fabrikası	48.463	280		48.743	31.674	17.069		48.743
Arhavi Çay Fabrikası	16.786	709		17.495	12.354	5.141		17.495
Aşıklar Çay Fabrikası	15.574	652	13	16.239	14.902	1.335	2	16.239
Azıklı Çay Fabrikası	4.129	3.626	15	7.770	7.595	175		7.770
Bölümlü Çay Fabrikası	16.719	508	72	17.299	14.810	2.489		17.299
Büyükköy Çay Fabrikası	10.429	1.048	46	11.523	10.807	716		11.523
Camıdağı Çay Fabrikası	14.835	3.361	27	18.223	17.839	384		18.223
Cumhuriyet Çay Fabrikası	6.771	7.382	17	14.170	13.992	178		14.170
Çamlı Çay Fabrikası	19.864	358	22	20.244	14.733	5.511		20.244
Çayeli Çay Fabrikası	20.068	2.144		22.212	21.557	655		22.212
Çiftlik Çay Fabrikası	5.174	4.571	1	9.746	9.678	68		9.746
Derepazarı Çay Fabrikası	7.077	4.562		11.639	11.600	39		11.639
Eskipazar Çay Fabrikası	8.838	4.608		13.446	13.097	349		13.446
Fındıklı Çay Fabrikası	29.034	1.329		30.363	20.068	10.295		30.363
Gündoğdu Çay Fabrikası	10.291	4.794	49	15.134	14.880	254		15.134
Güneysu Çay Fabrikası	15.219	1.421	41	16.681	13.550	3.131		16.681
Hayrat Çay Fabrikası	19.327	408	9	19.744	13.380	6.364		19.744
Hopa Çay Fabrikası	22.460	1.670		24.130	17.632	6.498		24.130
İyidere Çay Fabrikası	14.143	2.119	7	16.269	15.014	1.255		16.269
Kalecik Çay Fabrikası	10.172	1.874		12.046	11.746	300		12.046
Kalkandere Çay Fabrikası	13.511	74		13.585	9.881	3.704		13.585
Karaca Çay Fabrikası	17.367	462	1	17.830	15.472	2.358		17.830
Kemalpaşa Çay Fabrikası	15.088	2.466		17.554	16.062	1.492		17.554
Kendirli Çay Fabrikası	6.547	4.496		11.043	11.024	19		11.043
Kirazlık Çay Fabrikası	19.747	223		19.970	13.619	6.351		19.970
Melyat Çay Fabrikası	20.373	442		20.815	14.974	5.841		20.815
Muratlı Çay Fabrikası	16.019	3.638		19.657	17.368	2.286	3	19.657
Musadağı Çay Fabrikası	10.857	1.225		12.082	11.384	698		12.082
Of Çay Fabrikası	15.248	741	27	16.016	14.264	1.752		16.016
Ortapazar Çay Fabrikası	10.245	4.371	6	14.622	14.591	31		14.622
Pazar Çay Fabrikası	20.304	960		21.264	15.861	5.400	3	21.264
Pazarköy Çay Fabrikası	5.209	3.204		8.413	8.323	90		8.413
Sabuncular Çay Fabrikası	17.215	924		18.139	16.211	1.928		18.139
Salarha Çay Fabrikası	17.072	1.639	28	18.739	17.703	1.036		18.739
Selimiye Çay Fabrikası	12.537	1.053	12	13.602	13.183	419		13.602
Sürmene Çay Fabrikası	10.666	3.292	19	13.977	13.618	359		13.977
Taşçılar Çay Fabrikası	15.907	562	4	16.473	13.803	2.670		16.473
Taşlıdere Çay Fabrikası	4.171	2.582		6.753	6.493	260		6.753
Tersane Çay Fabrikası	11.132	3.286		14.418	14.105	313		14.418
Tirebolu Çay Fabrikası	11.472		109	11.581	11.581			11.581
Ulucami Çay Fabrikası	12.506	1.993	11	14.510	13.794	716		14.510
Veliköy Çay Fabrikası	4.327	4.535	10	8.872	8.782	90		8.872
Zihniderin Çay Fabrikası	9.688	4.866	8	14.562	14.340	222		14.562
İşıklı Çay Fabrikası	11.247	2.658		13.905	13.780	125		13.905
TOPLAM	650.094	102.610	637	753.341	650.723	102.610	8	753.341

İŞLETMELER İTİBARIYLA YAŞ ÇAY HAREKETİ

(YTL)

İşletmeler	Satın Alınan	İşletmelerden Gelen	Diğer Giriş	Girişler Toplamı	Üretime Verilen	İşletmeye Giden	Diğer Çıkış	Çıkışlar Toplamı
Ambarlık Çay Fabrikası	11.524.418,15	823.982,22	12.415,50	12.360.815,87	11.457.876,64	902.939,23		12.360.815,87
Araklı Çay Fabrikası	7.833.380,63	3.224.795,11	48.350,15	11.106.525,89	10.355.237,21	751.288,68		11.106.525,89
Ardeşen Çay Fabrikası	35.717.561,91	206.389,48		35.923.951,39	23.344.370,32	12.579.581,07		35.923.951,39
Arhavi Çay Fabrikası	12.370.998,99	522.678,20		12.893.677,19	9.104.696,79	3.788.980,40		12.893.677,19
Aşıklar Çay Fabrikası	11.478.321,75	480.257,93	9.289,89	11.967.869,57	10.982.876,80	983.656,23	1.336,54	11.967.869,57
Azıklı Çay Fabrikası	3.042.930,00	2.672.286,85	10.713,03	5.725.929,88	5.596.684,40	129.245,48		5.725.929,88
Bölümlü Çay Fabrikası	12.321.558,08	374.477,07	53.156,86	12.749.192,01	10.914.569,81	1.834.622,20		12.749.192,01
Büyükköy Çay Fabrikası	7.686.091,21	772.186,60	33.902,74	8.492.180,55	7.964.445,06	527.735,49		8.492.180,55
Camıdağı Çay Fabrikası	10.933.284,45	2.477.357,72	19.582,83	13.430.225,00	13.147.385,77	282.839,23		13.430.225,00
Cumhuriyet Çay Fabrikası	4.990.297,75	5.440.206,80	12.388,23	10.442.892,78	10.311.963,27	130.929,51		10.442.892,78
Çamlı Çay Fabrikası	14.639.622,82	263.618,26	16.535,34	14.919.776,42	10.857.816,38	4.061.960,04		14.919.776,42
Çayeli Çay Fabrikası	14.790.401,22	1.580.254,77		16.370.655,99	15.888.086,08	482.569,91		16.370.655,99
Çiftlik Çay Fabrikası	3.812.968,27	3.368.640,57	477,58	7.182.086,42	7.132.079,50	50.006,92		7.182.086,42
Derepazarı Çay Fabrikası	5.215.757,11	3.362.494,71		8.578.251,82	8.549.295,09	28.956,73		8.578.251,82
Eskipazar Çay Fabrikası	6.513.785,09	3.396.039,25		9.909.824,34	9.652.895,08	256.929,26		9.909.824,34
Fındıklı Çay Fabrikası	21.398.047,68	979.173,06		22.377.220,74	14.789.885,26	7.587.335,48		22.377.220,74
Gündoğdu Çay Fabrikası	7.584.567,96	3.533.136,77	36.160,17	11.153.864,90	10.966.862,94	187.001,96		11.153.864,90
Güneysu Çay Fabrikası	11.216.148,74	1.047.085,38	30.486,74	12.293.720,86	9.986.310,19	2.307.410,67		12.293.720,86
Hayrat Çay Fabrikası	14.244.062,39	300.411,53	6.675,75	14.551.149,67	9.861.122,65	4.690.027,02		14.551.149,67
Hopa Çay Fabrikası	16.553.104,76	1.230.930,05		17.784.034,81	12.994.974,89	4.789.059,92		17.784.034,81
İyidere Çay Fabrikası	10.423.152,21	1.561.686,80	5.289,45	11.990.128,46	11.064.826,44	925.302,02		11.990.128,46
Kalecik Çay Fabrikası	7.496.963,00	1.380.983,96		8.877.946,96	8.656.531,51	221.415,45		8.877.946,96
Kalkandere Çay Fabrikası	9.957.969,61	54.272,68		10.012.242,29	7.282.045,66	2.730.196,63		10.012.242,29
Karaca Çay Fabrikası	12.799.448,04	341.342,30	955,15	13.141.745,49	11.403.142,59	1.738.602,90		13.141.745,49
Kemalpaşa Çay Fabrikası	11.120.104,38	1.817.350,61		12.937.454,99	11.838.083,14	1.099.371,85		12.937.454,99
Kendirli Çay Fabrikası	4.825.007,81	3.313.869,64		8.138.877,45	8.125.102,92	13.774,53		8.138.877,45
Kirazlık Çay Fabrikası	14.553.438,78	164.174,13		14.717.612,91	10.036.935,48	4.680.677,43		14.717.612,91
Melyat Çay Fabrikası	15.015.258,44	325.655,24		15.340.913,68	11.035.876,29	4.305.037,39		15.340.913,68
Murathı Çay Fabrikası	11.806.146,71	2.680.846,34		14.486.993,05	12.800.231,44	1.684.480,59	2.281,02	14.486.993,05
Musadağı Çay Fabrikası	8.001.340,00	902.967,24		8.904.307,24	8.390.078,02	514.229,22		8.904.307,24
Of Çay Fabrikası	11.237.502,58	546.380,12	19.382,36	11.803.265,06	10.512.373,43	1.290.891,63		11.803.265,06
Ortapazar Çay Fabrikası	7.550.673,34	3.221.463,13	4.701,32	10.776.837,79	10.754.270,11	22.567,68		10.776.837,79
Pazar Çay Fabrikası	14.964.255,83	708.276,17		15.672.532,00	11.689.253,98	3.980.492,84	2.785,18	15.672.532,00
Pazarköy Çay Fabrikası	3.838.429,40	2.361.593,43		6.200.022,83	6.133.778,32	66.244,51		6.200.022,83
Sabuncular Çay Fabrikası	12.687.418,15	680.950,90		13.368.369,05	11.947.420,51	1.420.948,54		13.368.369,05
Salarha Çay Fabrikası	12.582.429,54	1.208.126,51	20.889,53	13.811.445,58	13.047.964,41	763.481,17		13.811.445,58
Selimiye Çay Fabrikası	9.239.942,93	775.792,01	8.823,36	10.024.558,30	9.716.089,16	308.469,14		10.024.558,30
Sürmene Çay Fabrikası	7.861.139,01	2.426.363,93	13.645,56	10.301.148,50	10.036.579,50	264.569,00		10.301.148,50
Taşçılar Çay Fabrikası	11.723.122,19	413.911,00	3.290,71	12.140.323,90	10.172.564,86	1.967.759,04		12.140.323,90
Taşlıdere Çay Fabrikası	3.074.362,33	1.902.639,22		4.977.001,55	4.785.069,80	191.931,75		4.977.001,55
Tersane Çay Fabrikası	8.204.386,44	2.422.013,46		10.626.399,90	10.395.374,72	231.025,18		10.626.399,90
Tirebolu Çay Fabrikası	8.454.595,74		80.675,71	8.535.271,45	8.535.271,45			8.535.271,45
Ulucami Çay Fabrikası	9.217.015,61	1.468.831,42	8.345,05	10.694.192,08	10.166.776,45	527.415,63		10.694.192,08
Veliköy Çay Fabrikası	3.188.833,19	3.342.495,47	7.451,06	6.538.779,72	6.472.797,58	65.982,14		6.538.779,72
Zihniderin Çay Fabrikası	7.140.299,23	3.586.152,82	6.024,24	10.732.476,29	10.569.109,18	163.367,11		10.732.476,29
Işıklı Çay Fabrikası	8.288.992,57	1.959.025,60		10.248.018,17	10.155.760,51	92.257,66		10.248.018,17
TOPLAM	479.119.536,02	75.623.566,46	469.608,31	555.212.710,79	479.582.741,59	75.623.566,46	6.402,74	555.212.710,79

2008 YILI GİDERLER

2008 Yılında yapılan giderler program ve geçen yıl ile karşılaştırmalı olarak aşağıdaki tabloda gösterilmiştir.

BİN YTL

Giderler	2007 Yılı Gerçekleşen	2 0 0 8 Yılı					
		Ödenek		Gerçekleşen	Ödeneğe göre fark (Son durum)	Ödeneğe göre sapmalar	
		İlk durum	Son durum			İlk duruma göre (%)	Son duruma göre (%)
-İlk madde ve malz. giderleri	510.106	500.672	594.619	578.090	16.529	15	(3)
-İşçi ücret ve giderleri	224.731	285.783	255.485	252.431	3.054	(12)	(1)
-Memur ve sözleşmeli personel ücret ve giderleri	27.335	25.855	32.934	29.808	3.126	15	(10)
-Dışardan sağ fay.ve hizmetler	53.125	48.150	66.000	60.749	5.251	26	(9)
-Çeşitli giderler	50.186	47.201	58.070	58.070		23	
-Vergi, resim ve harçlar	944	1.160	1.300	1.026	274	(12)	(27)
-Amortismanlar	10.579	10.886	11.000	9.830	1.170	(10)	(12)
-Finansman giderleri							
Toplam	877.006	919.707	1.019.408	990.004	29.404	8	(3)

2008 Yılında yapılan giderler program ve geçen yıl ile karşılaştırmalı olarak aşağıdaki tabloda gösterilmiştir.

2008 yılında giderler 990.004 Bin YTL. olarak gerçekleşmiştir. Ödeneğe göre harcamalarda ödenek aşımı söz konusu değildir. Son ödeneye göre gerçekleşme %3 olarak gerçekleşmiştir. Gerçekleşmenin geçen yıla göre artış %13 oranındadır. Giderlerin % 58'si İlk Madde Malzeme, % 29'u personel, geriye kalan %13'u diğer giderlere aittir.

Geçen yıla göre İlk Madde ve Malzeme Giderleri'nde %13, Personel Giderleri'nde %12 Dışarıdan Sağlanan Fayda ve Hizmetlerde % 14 Diğer Giderlerde %12 oranında artış olmuştur.

TAŞIMA ve GÜMRÜKLEME

Alım yerlerinden, yaş çay fabrikalarına yaş çay yaprağı taşınması, sefer esasına göre kiralanmış özel vasıtalarla yapılmaktadır.

İstanbul ve Ankara Pazarlama ve Üretim Bölge Müdürlüklerine tasnifli kuru çay, Pazarlama Bölge Müdürlüklerine paketli çay taşınması karayolu ile yapılmaktadır. Karayolu nakliyesi, çoğunlukla özel kişi ve kuruluşlara yaptırılmaktadır.

İLK MADDE VE MALZEME STOKLARI

	Geçen Yıllan Devir Stok		2008 Sonu Stokları				Bütçeye Göre Sapma %
	Ayrıntı	Tutar	Revize		Gerçekleşen		
			Ayrıntı	Tutar	Ayrıntı	Tutar	
A-İlk Madde ve Malzeme Stoku							
-İlk maddeler		6.491.003,00		3.979.000,00		7.718.513,66	94
-İşletme malzemesi							
Kömür – Odun	3.691.888,27		2.079.000,00		4.547.295,08		
Fuel-oil	2.507.877,69		1.500.000,00		2.743.172,63		
Akaryakıt	246.217,81		360.000,00		384.097,90		
Yağlar	43.394,65		38.500,00		42.169,61		
Diğer İşletme malzemesi	1.624,58		1.500,00		1.778,44		
-Yedekler		1.730.570,36		1.321.000,00		1.964.975,86	49
Yedek Parçalar	1.602.182,34		1.202.000,00		1.799.810,30		
Küçük Alet ve Takımlar	38.815,41		24.000,00		24.337,75		
Teçhizat	63.497,69		85.000,00		85.942,57		
Elektrik Motoru	10.837,91		10.000,00		10.704,40		
Elektrik Şalteri	15.237,01				44.180,84		
-Muhtelif malzeme		6.660.048,23		4.086.000,00		7.863.314,27	92
Tamirat ve İnşaat malz.	1.073.493,58		750.000,00		1.268.614,96		
Kırtasiye ve Basılı Kağıt	119.413,48		25.000,00		100.000,76		
Ambalaj Malzemesi	4.707.987,52		2.951.000,00		5.519.836,58		
Gıda Malzemesi	31.109,77		15.000,00		32.748,47		
Giyecek Malzemesi	305.607,17		100.000,00		233.461,72		
Elektrik Malzemesi	246.239,57		150.000,00		491.913,77		
Laboratuvar malzemesi	54.626,47		25.000,00		55.509,01		
Temizlik Malzemesi	17.271,71		10.000,00		29.931,73		
Döşeme Demirbaş	20.653,96		10.000,00		32.992,60		
Diğer Malzeme	83.645,00		50.000,00		98.304,67		
Yoldaki stoklar							
Toplam (A)		14.881.621,59		9.386.000,00		17.546.803,79	87
B-Diğer Stoklar		9.588,40				51.483,21	
-Yarı mamül malzeme stoku	9.523,77				22.783,74		
-Elden çıkartılacak stoklar	64,63				28.699,47		
Toplam (B)		9.588,40				51.483,21	
C-Sipariş avansları	161.756,45	161.756,45			469.753,08	469.753,08	
Genel Toplam		15.052.966,44		9.386.000,00		18.068.040,08	87

İlk madde ve malzeme stokları bir önceki yıla göre %20 oranında. 3.0115.073,64 YTL artarak 18.068.040,08 YTL olmuştur.

2009 yılına devredne stokun %43'ü işletme malzemesi, %11'i Yedekler, %44'ü Muhtelif malzeme ve %2'si diğer stoklara aittir

ÜRETİM VE MALİYETLER

1-Üretim :

25 Nisan 2008 günü başlayıp 15 Ekim 2008 günü sona eren 2008 yılı yaş çay alım kampanyasında 650.101 Ton yaş çay yaprağı mubayaa edilmiş ve 46 yaş çay fabrikasında işlenerek 123.824 Ton tasnifli kuru çay üretimi gerçekleştirilmiştir. Üretimi yapılan tasnifli kuru çayla birlikte Taşlıdere Çay Fabrikası'nda 19 Ton yeşil çay üretimi yapılmıştır. 2008 yılında üretilen tasnifli ve paketli çay miktarları program ve geçen yıl gerçekleştirmeleri ile karşılaştırmalı olarak aşağıdaki çizelgede gösterilmiştir.

Üretim Türü	Ölçü	2007 Yılı Gerçekleşen	2008				
			Program		Gerçekleşen	Sapma Program Göre %	Fark Geçen Yıla Göre %
			İlk	Son			
Tasnifli K.Çay	Ton	121.695	114.250	118.690	123.804	4,3	1,7
Paketli Çay	Ton	115.103	113.065	116.910	111.374	-4,7	-3,2
Yeşil Çay Torbalı	Ton	13	20	20	19	-5,0	46,2
Yeşil Çay Paketli	Ton	70	100	90	88	-2,2	25,7

2008 Yılında üretilen tasnifli kuru çay da % 1,7 oranında üretim artmış, paketli çayda ise önceki döneme göre % 3,2 oranında azalış olmuştur.

Faaliyet döneminde randımanı en yüksek işletmemiz % 19,78 ile Aşıklar Çay Fabrikası, randımanı en düşük işletmemiz ise % 17,83 ile Fındıklı Çay Fabrikası olmuştur. Ortalama olarak işletmelerimizin randımanı % 19,03 dür. Maaliyet giderlerinin bir önceki yıla göre % 12 artması ile kuru çay birim maliyetleri 6,57 YTL/KG olarak gerçekleşmiştir.

Paketleme fabrikalarında 2008 yılında toplam 111.462 Ton olmak üzere; 111.374 Ton Paketli siyah çay, 88 Ton Paketli yeşil çay üretilmiştir. Bu miktar bir önceki yıla göre 3.711 Ton azalmıştır. Paketli çayın maliyet gideri bir önceki yıla göre % 10 artması ile çayın maliyeti 6,79 YTL/KG olarak gerçekleşmiştir.

2008 yılında üretilen tasnifli çay miktarları neville itibariyle önceki yıl ile karşılaştırmalı olarak aşağıdaki çizelgede gösterilmiştir.

Tasnifli Kuru Çay Çeşitleri (TON)	2007	2008
1	4.321	4.798
2	34.384	36.398
3	7.316	7.202
4	5.746	6.021
5	60.665	60.847
6	5.639	4.958
7	3.624	3.580
Tasnifli Siyah Çay Toplamı	121.695	123.804
Yeşil Çay	13	19
GENEL TOPLAM	121.708	123.823

TASNİFLİ VE PAKETLİ ÇAYIN YIL İÇİNDEKİ HAREKETİ

MAMÜLLER	ÖLÇÜ	GİRİŞLER				ÇIKIŞLAR				2009 Yılına Devreden
		2007 Yılından Devir	2008 Yılı Üretimi	İşletmelerden Gelen	Sair Girişler	Satılan	Üretime Verilen	İşletmelere Gönderilen	Sair Çıkışlar	
TAS.SİYAH	KG	67.907.654	123.804.678	111.730.852	39.919		111.959.127	111.730.852	6.187	79.786.937
	BİN YTL.	371.587	812.888	697.190	184		697.794	697.190	28	486.837
TAS.YEŞİL	KG	224.709	18.686	84.775	288	755	88.546	84.775		154.382
	BİN YTL.	1.830	243	729	1	7	729	730		1.337
TAS. ÇAY TOP	KG	68.132.363	123.823.364	111.815.627	40.207	755	112.047.673	111.815.627	6.187	79.941.319
	BİN YTL.	373.417	813.131	697.919	185	7	698.523	697.920	28	488.174
PAK.SİYAH	KG	1.891.066	111.373.773	101.504.861	177.522	107.444.249		101.504.861	199.094	5.799.018
	BİN YTL.	14.339	755.827	685.066	1.543	728.326		685.066	1.618	41.765
PAK.YEŞİL	KG	28.582	88.506	88.980	5.016	84.645		88.980	5.373	32.086
	BİN YTL.	322	1.171	1.172	55	1.069		1.172	57	422
PAK.ÇAY TOP	KG	1.919.648	111.462.279	101.593.841	182.538	107.528.894		101.593.841	204.467	5.831.104
	BİN YTL.	14.661	756.998	686.238	1.598	729.395		686.238	1.675	42.187
GENEL TOP.	KG	70.052.011	235.285.643	213.409.468	222.745	107.529.649	112.047.673	213.409.468	210.654	85.772.423
	BİN YTL.	388.078	1.570.129	1.384.157	1.783	729.402	698.523	1.384.158	1.703	530.361

Tasnifli çay stoku bir önceki yıla göre miktar yönünden % 17,33 oranında 11.809 Ton artarak 79.941 Ton'a, tutar yönünden % 30,73 oranında 114.757 BİN YTL artarak 488.174 BİN YTL olarak gerçekleşmiştir.

Paketli çay stoku bir önceki yıla göre miktar yönünden % 203,75 oranında 3.911 Ton artarak 5.831 Ton'a, tutar yönünden % 187,75 oranında 27.526 BİN YTL artarak 42.187 BİN YTL olarak gerçekleşmiştir.

RANDIMAN TABLOSU

(Ton)

Çay fabrikaları	2 0 0 7					2 0 0 8				
	İşlenen Yaşçay	Üretilen Kuruçay		Randıman %		İşlenen Yaşçay	Üretilen Kuruçay		Randıman %	
		Siyah Çay	Yeşilçay	Siyah Çay	Yeşilçay		Siyah Çay	Yeşilçay	Siyah Çay	Yeşilçay
Ambarlık	15.817	3.049		19,28		15.547	2.998		19,28	
Araklı	15.234	2.804		18,41		14.052	2.657		18,91	
Ardeşen	31.360	5.551		17,70		31.674	5.826		18,39	
Arhavi	15.907	2.933		18,44		12.354	2.354		19,05	
Aşıklar	15.049	2.817		18,72		14.902	2.947		19,78	
Azaklı	7.750	1.391		17,95		7.595	1.365		17,97	
Bölümlü	14.683	2.750		18,73		14.810	2.887		19,49	
Büyükköy	10.409	1.898		18,23		10.807	1.992		18,43	
Camıdağı	18.224	3.304		18,13		17.839	3.468		19,44	
Cumhuriyet	13.823	2.513		18,18		13.992	2.560		18,30	
Çamlı	13.883	2.591		18,66		14.733	2.791		18,95	
Çayeli	22.128	4.111		18,58		21.557	4.151		19,26	
Çiftlik	9.749	1.814		18,61		9.678	1.848		19,10	
Derepazır	11.896	2.098		17,64		11.600	2.129		18,35	
Eskipazar	13.497	2.520		18,67		13.097	2.482		18,95	
Fındıklı	23.405	4.045		17,28		20.068	3.579		17,83	
Gündoğdu	14.896	2.822		18,94		14.880	2.833		19,04	
Güneysu	13.054	2.498		19,14		13.550	2.639		19,48	
Hayrat	13.325	2.456		18,43		13.380	2.607		19,48	
Hopa	15.756	2.977		18,89		17.632	3.474		19,70	
İyidere	15.556	2.919		18,76		15.014	2.929		19,51	
Kalecik	10.845	1.963		18,10		11.746	2.137		18,19	
Kalkandere	9.345	1.635		17,50		9.881	1.880		19,03	
Karaca	14.977	2.788		18,62		15.472	2.966		19,17	
Kemalpaşa	16.021	3.042		18,99		16.062	3.150		19,61	
Kendirli	11.172	2.089		18,70		11.024	2.137		19,38	
Kirazlık	13.913	2.593		18,64		13.619	2.563		18,82	
Melyat	15.630	2.907		18,60		14.974	2.872		19,18	
Muratlı	16.171	3.029		18,73		17.368	3.326		19,15	
Musadağı	11.966	2.219		18,54		11.384	2.137		18,77	
Of	13.940	2.595		18,62		14.264	2.687		18,84	
Ortapazar	14.095	2.577		18,28		14.591	2.765		18,95	
Pazar	17.350	3.354		19,33		15.861	3.102		19,56	
Pazarköy	8.347	1.558		18,67		8.323	1.553		18,66	
Sabuncular	15.612	2.860		18,32		16.211	2.999		18,50	
Salarha	17.605	3.237		18,39		17.703	3.389		19,14	
Selimiye	13.479	2.427		18,01		13.183	2.463		18,68	
Sürmene	14.521	2.755		18,97		13.618	2.639		19,38	
Taşçılar	13.944	2.538		18,20		13.803	2.568		18,60	
	5.020	933		18,59		6.397	1.224		19,13	
Taşlıdere	81		13		16,05	96		19		20,21
Tersane	14.391	2.646		18,39		14.105	2.616		18,55	
Tirebolu	12.043	2.325		19,31		11.581	2.284		19,72	
Ulucami	13.623	2.518		18,48		13.794	2.673		19,38	
Veliköy	9.041	1.663		18,39		8.782	1.676		19,08	
Zihniderin	15.142	2.890		19,09		14.340	2.808		19,58	
Işıklı	14.944	2.693		18,02		13.780	2.675		19,41	
TOPLAM	658.619	121.695	13	18,48	16,05	650.723	123.805	19	19,03	19,79

2008 YILI KAMPANYA DÖNEMİNDE AYLARA GÖRE

KAPASİTE KULLANIM CETVELİ

Çay bahçelerinin genel durumu ve iklim şartlarına bağlı olarak fabrikalarda yaş çay girişi olmaktadır. Bu nedenle, fabrikalar zaman zaman tam kapasite , bazen de düşük kapasitede çalışmaktadır. Fabrikalar kampanyaya, yaprak gelişine paralel olarak girmekte ve devreden çıkmaktadır.

Kapasiteden en yüksek yararlanma oranı % 97 ile Mayıs ayında gerçekleşmiştir.

Kampanya döneminde, aylara göre kapasiteden yararlanma oranları aşağıdaki tabloda gösterilmiştir.

SİYAH ÇAY ÜRETİMİ

AYLAR	Çalışılan Gün Sayısı	Kapasite (Ton)	Üretime Verilen (Ton)	Kapasiteden Yararlanma Oranı %
Nisan	107	15.663	12.542	80
Mayıs	1.403	205.376	198.974	97
Haziran	192	28.106	23.677	84
Temmuz	1.424	208.450	191.561	92
Ağustos	928	135.844	109.791	81
Eylül	947	138.625	110.140	79
Ekim	48	7.026	3.942	56
Toplam	5.049	739.090	650.627	88

YEŞİL ÇAY ÜRETİMİ

AYLAR	Çalışılan Gün Sayısı	Kapasite (Ton)	Üretime (Ton)	Kapasiteden Yararlanma Oranı
Nisan				
Mayıs	28	196	68	35
Haziran				
Temmuz	15	105	22	21
Ağustos	6	42	6	14
Eylül				
Ekim				
Toplam	49	343	96	28

Kuruluşumuzda, imalat sistemleri Ortodoks ve Modern Çay İmalat Sistemleri olarak iki gruba ayrılmaktadır.

Kuruluşumuzda 2008 yılında yaş yaprak işletme kapasitesi ortalama % 88 olarak gerçekleşmiştir.

2008 YILINDA SİYAH ÇAY ÜRETİMİ İÇİN İMALATA VERİLEN YAŞÇAY

(Ton)

İŞLETMELER	Günlük Kapasite Ton/Gün	Çalışılan Gün Sayısı	İşlenmesi Gereken Yaşçay	Üretime Verilen Yaşçay	Kapasiteden Yararlanma %
Ambarlık	150	112	16.800	15.547	93
Araklı	130	123	15.990	14.052	88
Ardeşen	280	142	39.760	31.674	80
Arhavi	160	108	17.280	12.354	71
Aşıklar	145	115	16.675	14.902	89
Azaklı	90	94	8.460	7.595	90
Bölümlü	150	112	16.800	14.810	88
Büyükköy	100	115	11.500	10.807	94
Camıdağı	195	107	20.865	17.839	85
Cumhuriyet	150	98	14.700	13.992	95
Çamlı	150	100	15.000	14.733	98
Çayeli	210	117	24.570	21.557	88
Çiftlik	100	95	9.500	9.678	102
Derepazarı	120	101	12.120	11.600	96
Eskipazar	150	96	14.400	13.097	91
Fındıklı	210	115	24.150	20.068	83
Gündoğdu	160	107	17.120	14.880	87
Güneysu	120	128	15.360	13.550	88
Hayrat	150	102	15.300	13.380	87
Hopa	160	121	19.360	17.632	91
Iyidere	170	97	16.490	15.014	91
Kalecik	120	111	13.320	11.746	88
Kalkandere	95	109	10.355	9.881	95
Karaca	150	105	15.750	15.472	98
Kemalpaşa	175	107	18.725	16.062	86
Kendirli	120	96	11.520	11.024	96
Kirazlık	135	110	14.850	13.619	92
Melyat	150	108	16.200	14.974	92
Muratlı	150	130	19.500	17.368	89
Musadağı	120	115	13.800	11.384	82
Of	150	100	15.000	14.264	95
Ortapazar	150	109	16.350	14.591	89
Pazar	150	131	19.650	15.861	81
Pazarköy	90	100	9.000	8.323	92
Sabuncular	150	150	22.500	16.211	72
Salarha	180	107	19.260	17.703	92
Selimiye	135	105	14.175	13.183	93
Sürmene	150	105	15.750	13.618	86
Taşçılar	145	115	16.675	13.803	83
Taşlıdere	75	96	7.200	6.397	89
Tersane	150	100	15.000	14.105	94
Tirebolu	165	91	15.015	11.581	77
Ulucami	120	118	14.160	13.794	97
Veliköy	100	102	10.200	8.782	86
Zihniderin	155	105	16.275	14.340	88
Işıklı	140	119	16.660	13.780	83
TOPLAM	6.670	5.049	739.090	650.627	88

2008 YILINDA YEŞİL ÇAY ÜRETİMİ İÇİN İMALATA VERİLEN YAŞÇAY

İŞLETMELER	Günlük Kapasite Ton/Gün	Çalışılan Gün Sayısı	İşlenmesi Gereken Yaşçay	Üretime Verilen Yaşçay	Kapasiteden Yararlanma %
Taşlıdere	7	49	343	96	28
GENEL TOPLAM	6.677	5.098	739.433	650.723	88

İŞLETMELER İTİBARIYLA ÜRETİLEN TASNİFLİ ÇAY NEVİLERİ BİRİM MALİYETLERİ

İŞLETMELER	Yeşilçay				Tasnifli Siyah Çay										
	KG	Tutar	Birim Maliyet	Ort. Maliyet	1	2	3	4	5	6	7	Toplam Kg	Tutar YTL	Birim Mal.YTL	Ort.Mal.
Ambarlık Çay Fabrikası					157.856	892.475	104.100	176.155	1.492.641	97.671	76.650	2.997.548	18.079.942,49	6,03	5,75
Araklı Çay Fabrikası					106.624	812.075	267.940	112.070	1.165.779	131.649	60.340	2.656.477	18.551.646,87	6,98	6,56
Ardeşen Çay Fabrikası					118.496	1.881.650	220.060	215.215	3.020.571	214.305	155.365	5.825.662	38.776.643,20	6,66	6,40
Arhavi Çay Fabrikası					55.456	675.200	147.500	70.735	1.252.071	111.804	41.300	2.354.066	17.719.877,77	7,53	6,98
Aşıklar Çay Fabrikası					131.104	910.600	166.600	178.640	1.350.783	60.480	148.925	2.947.132	18.508.649,52	6,28	5,86
Azaklı Çay Fabrikası					28.160	321.025	84.200	100.940	758.673	36.582	35.595	1.365.175	10.701.250,52	7,84	7,67
Bölümlü Çay Fabrikası					134.688	846.775	146.700	187.425	1.438.101	75.768	57.540	2.886.997	17.309.259,42	6,00	5,60
Büyükköy Çay Fabrikası					71.392	681.100	130.580	79.800	868.293	97.440	63.210	1.991.815	14.460.066,34	7,26	7,24
Camıdağı Çay Fabrikası					161.632	949.900	125.560	233.310	1.764.639	96.642	136.325	3.468.008	21.178.507,17	6,11	5,83
Cumhuriyet Çay Fabrikası					130.976	787.025	202.740	73.570	1.134.621	186.711	44.205	2.559.848	18.427.693,89	7,20	6,88
Çamlı Çay Fabrikası					114.560	770.975	212.260	122.815	1.415.745	71.925	82.845	2.791.125	17.003.574,09	6,09	5,59
Çayeli Çay Fabrikası					103.008	1.015.050	262.600	192.640	2.320.137	113.274	144.095	4.150.804	25.578.405,72	6,16	5,85
Çiftlik Çay Fabrikası					73.152	533.425	121.560	119.525	782.838	145.635	71.540	1.847.675	13.392.076,86	7,25	7,03
Derepazarı Çay Fabrikası					86.752	605.950	79.580	119.630	1.126.872	13.986	96.390	2.129.160	14.786.648,76	6,94	6,67
Eskipazar Çay Fabrikası					137.280	728.850	165.220	134.715	1.066.176	164.220	85.750	2.482.211	16.602.810,64	6,69	6,21
Fındıklı Çay Fabrikası					75.520	1.207.250	117.800	101.115	1.868.049	158.424	50.715	3.578.873	25.983.561,33	7,26	6,59
Gündoğdu Çay Fabrikası					65.728	790.300	241.300	128.135	1.422.009	135.429	50.015	2.832.916	18.628.894,87	6,58	6,36
Güneysu Çay Fabrikası					72.352	798.075	156.480	76.895	1.299.753	185.304	49.595	2.638.454	16.821.620,90	6,38	6,20
Hayrat Çay Fabrikası					128.832	835.950	51.160	203.945	1.302.858	15.666	68.810	2.607.221	15.775.044,51	6,05	5,57
Hopa Çay Fabrikası					134.592	1.035.800	187.700	107.135	1.771.983	152.208	84.910	3.474.328	21.937.385,99	6,31	5,78
İyidere Çay Fabrikası					139.392	755.675	207.100	251.230	1.412.019	85.407	78.575	2.929.398	19.401.552,35	6,62	6,18
Kalecik Çay Fabrikası					114.816	609.000	61.400	114.625	1.109.997	56.490	70.910	2.137.238	14.160.609,88	6,63	6,25
Kalkandere Çay Fabrikası					70.336	678.675	108.540	68.810	807.543	23.415	123.025	1.880.344	13.188.960,74	7,01	6,93
Karaca Çay Fabrikası					99.168	884.325	251.280	107.485	1.458.540	98.826	66.710	2.966.334	17.397.519,20	5,86	5,40
Kemalpaşa Çay Fabrikası					89.088	794.850	255.740	114.975	1.660.176	132.552	102.200	3.149.581	19.871.278,71	6,31	6,04
Kendirli Çay Fabrikası					48.480	695.000	133.040	68.215	1.075.302	75.894	41.265	2.137.196	14.273.549,37	6,68	6,49
Kirazlık Çay Fabrikası					80.896	749.575	141.320	155.995	1.354.158	53.466	27.580	2.562.990	17.420.457,43	6,80	6,46
Melyat Çay Fabrikası					138.240	766.050	135.320	101.850	1.635.930	37.485	57.505	2.872.380	17.626.152,72	6,14	5,70
Muratlı Çay Fabrikası					98.144	852.625	313.920	137.655	1.723.275	128.919	71.680	3.326.218	20.300.029,42	6,10	6,01
Musadağı Çay Fabrikası					100.608	644.500	78.280	97.825	1.089.963	23.058	102.375	2.136.609	14.512.122,32	6,79	6,22
Of Çay Fabrikası					116.448	761.350	153.680	100.380	1.363.608	118.335	73.605	2.687.406	17.059.269,16	6,35	5,86
Ortapazar Çay Fabrikası					99.552	895.050	160.340	196.455	1.148.175	180.432	84.700	2.764.704	17.134.059,64	6,20	5,99
Pazar Çay Fabrikası					131.072	977.850	116.680	125.545	1.546.101	117.600	87.185	3.102.033	20.904.741,53	6,74	6,24
Pazarköy Çay Fabrikası					53.312	447.800	114.680	57.400	734.805	102.753	42.735	1.553.485	11.767.921,45	7,58	7,79
Sabuncular Çay Fabrikası					92.352	967.700	250.840	141.610	1.170.234	276.360	99.855	2.998.951	19.972.129,75	6,66	5,99
Salarha Çay Fabrikası					114.400	931.950	164.300	152.110	1.751.652	160.419	114.205	3.389.036	19.998.461,74	5,90	5,81
Selimiye Çay Fabrikası					75.168	791.475	195.380	120.995	1.084.077	118.104	77.770	2.462.969	16.964.493,69	6,89	6,70
Sürmene Çay Fabrikası					103.456	709.275	111.160	194.005	1.321.272	113.169	86.310	2.638.647	17.372.219,57	6,58	6,35
Taşçılar Çay Fabrikası					128.704	1.001.150	89.040	110.005	1.006.209	144.753	87.745	2.567.606	16.954.676,02	6,60	6,21
Taşlıdere Çay Fabrikası	18.686	242.918,00	13,00	8,51	72.544	240.525	143.100	123.025	539.649	31.311	73.885	1.224.039	10.912.973,09	8,92	8,88
Tersane Çay Fabrikası					101.600	766.325	110.260	133.035	1.365.957	87.150	51.450	2.615.777	16.521.684,86	6,32	5,99
Tirebolu Çay Fabrikası					120.704	587.725	139.240	185.465	1.044.198	155.820	50.785	2.283.937	15.539.247,12	6,80	6,58
Ulucami Çay Fabrikası					108.256	857.575	72.000	111.195	1.391.310	50.232	82.810	2.673.378	16.246.188,77	6,08	5,91
Veliköy Çay Fabrikası					49.120	421.400	45.120	83.125	1.000.458	32.508	44.345	1.676.076	11.559.369,52	6,90	6,70
Zihniderin Çay Fabrikası					203.264	641.650	279.360	135.555	1.301.697	159.705	86.800	2.808.031	18.153.856,64	6,46	6,05
İşıklı Çay Fabrikası					160.320	889.000	179.240	98.490	1.128.600	128.940	90.230	2.674.820	17.450.752,60	6,52	5,89
TOPLAM	18.686	242.918,00	13,00	8,51	4.797.600	36.397.525	7.202.000	6.021.470	60.847.497	4.958.226	3.580.360	123.804.678	812.887.838,15	6,57	6,18

KARŞILAŞTIRMALI OLARAK TASNİFLİ KURUÇAY MALİYETİ

(YTL/Kg)

İşletmeler	2007 Yılı	2 0 0 8			Geçen Yıllar Fark	
		İlk Madde	Direkt İşçilik	Genel İm.Gid		TOPLAM
Ambarlık	5,28	4,23	0,45	1,35	6,03	0,75
Araklı	6,20	4,46	0,78	1,74	6,98	0,78
Ardeşen	5,74	4,44	0,53	1,69	6,66	0,92
Arhavi	6,13	4,37	0,56	2,60	7,53	1,40
Aşıklar	5,77	4,20	0,53	1,55	6,28	0,51
Azaklı	6,96	4,57	0,55	2,72	7,84	0,88
Bölümlü	5,57	4,16	0,37	1,47	6,00	0,43
Büyükköy	6,30	4,45	0,67	2,14	7,26	0,96
Camıdağı	5,77	4,16	0,46	1,49	6,11	0,34
Cumhuriyet	6,31	4,57	0,53	2,10	7,20	0,89
Çamlı	5,64	4,25	0,42	1,42	6,09	0,45
Çayeli	5,60	4,27	0,44	1,45	6,16	0,56
Çiftlik	6,32	4,41	0,74	2,10	7,25	0,93
Derepazarı	6,13	4,46	0,58	1,90	6,94	0,81
Eskipazar	5,80	4,31	0,58	1,80	6,69	0,89
Fındıklı	6,17	4,58	0,48	2,20	7,26	1,09
Gündoğdu	5,80	4,37	0,54	1,67	6,58	0,78
Güneysu	5,60	4,16	0,39	1,83	6,38	0,78
Hayrat	5,59	4,16	0,39	1,50	6,05	0,46
Hopa	5,86	4,26	0,54	1,51	6,31	0,45
İyidere	5,98	4,21	0,53	1,88	6,62	0,64
Kalecik	6,02	4,46	0,65	1,52	6,63	0,61
Kalkandere	6,93	4,35	0,74	1,92	7,01	0,08
Karaca	5,48	4,29	0,48	1,09	5,86	0,38
Kemalpaşa	5,66	4,20	0,41	1,70	6,31	0,65
Kendirli	6,15	4,23	0,62	1,83	6,68	0,53
Kirazlık	6,14	4,43	0,71	1,66	6,80	0,66
Melyat	5,56	4,22	0,43	1,49	6,14	0,58
Muratlı	5,71	4,44	0,52	1,14	6,10	0,39
Musadağı	5,85	4,38	0,88	1,53	6,79	0,94
Of	5,81	4,32	0,41	1,62	6,35	0,54
Ortapazar	5,68	4,29	0,54	1,37	6,20	0,52
Pazar	5,70	4,34	0,68	1,72	6,74	1,04
Pazarköy	6,55	4,38	0,45	2,75	7,58	1,03
Sabuncular	5,77	4,51	0,59	1,56	6,66	0,89
Salahra	5,47	4,22	0,30	1,38	5,90	0,43
Selimiye	6,19	4,44	0,62	1,83	6,89	0,70
Sürmene	5,76	4,34	0,56	1,68	6,58	0,82
Taşçılar	6,00	4,42	0,73	1,45	6,60	0,60
Taşlıdere(Tas.Siyah Çay)	8,73	4,30	1,04	3,58	8,92	0,19
Taşlıdere(Tas.Yeşil Çay)	10,50	6,24	2,34	4,42	13,00	2,50
Tersane	5,60	4,39	0,41	1,52	6,32	0,72
Tirebolu	5,92	4,14	1,06	1,60	6,80	0,88
Ulucami	5,58	4,17	0,37	1,54	6,08	0,50
Veliköy	6,31	4,43	0,59	1,88	6,90	0,59
Zihniderin	5,62	4,28	0,85	1,33	6,46	0,84
İşıklı	5,82	4,17	0,62	1,73	6,52	0,70
TOPLAM	5,88	4,33	0,55	1,69	6,57	0,69

PAKETLİ ÇAY ÜRETİMİ

Paketleme fabrikalarında üretilen paketli çayların miktarları, program ve geçen yıl rakamları ile karşılaştırmalı olarak aşağıdaki tabloda gösterilmiştir.

İŞLETMELER	2007 Yılı Gerçekleşen TON	2 0 0 8 Y ı l ı			Gerçekleşme	
		Program	Gerçekleşen		Programa Göre %	Geçen Yıla Göre %
		Paketlenen Çay TON	İşlenenen Çay TON	Paketlenen Çay TON		
100 Yıl Pak.	101.058	102.275	100.588	100.588	98	100
Ankara Pak.	5.868	5.550	5.529	5.529	100	94
İstanbul Pak.	8.177	5.350	5.345	5.345	100	65
Toplam	115.103	113.175	111.462	111.462	98	97

ÜRETİLEN PAKETLİ ÇAYLARIN NEVİ'LER İTİBARIYLA FABRİKALARA DAĞILIMI

(TON)

Paketli çay çeşitleri	2007 Yılı üretim (Ton)	2 0 0 8 Y ı l ı				Üretim (%)
		100.Yıl (Ton)	İstanbul (Ton)	Ankara (Ton)	Toplam (Ton)	
Tiryaki	40.061	39.870			39.870	35,77
Kamelya	22.257	15.002	2.772	2.007	19.781	17,75
Rize Turist	32.547	25.709	2.573	3.522	31.804	28,53
Çay Çiçeği	4.578	4.428			4.428	3,97
Filiz Lüks	11.726	11.251			11.251	10,09
Altınbaş	1.155	1.160			1.160	1,04
Gap çayı	966	1.014			1.014	0,91
Tomurcuk Kokulu	1.030	1.250			1.250	1,12
Altın Süzme	205	240			240	0,22
Demlik Poşet	275	248			248	0,22
Rize Çayı(Hediyelik)	86	153			153	0,14
Çaykur Hediyelik	14	19			19	0,02
Özel Çaylar						
Ayder	3	6			6	0,01
Tirebolu	130	149			149	0,13
Yeşil Burcum	20	34			34	0,03
Yaprak Yeşil	31	17			17	0,02
Yeşilsüzme	19	38			38	0,03
Toplam	115.103	100.588	5.345	5.529	111.462	100

2008 YILI ÜRETİM MALİYETLERİ

Üretim Giderleri	2007		2008				
	Gerçekleşen		Program		Gerçekleşen		Gerçekleşme Oranı (Programa göre) %
	YTL	%	YTL	%	YTL	%	
1-Üretimle Doğrudan İlgili Giderler							
-İlk Madde ve Malzeme	1.150.047.334	81	1.121.551.000	74	1.260.412.091	81	112
-İşçilik	84.943.681	6	89.000.000	6	88.112.748	6	99
Toplam(1)	1.234.991.015	87	1.210.551.000	80	1.348.524.839	86	111
2-Üretimle Dolaylı İlgili Giderler							
-Malzeme	58.980.785	4	84.127.000	6	72.957.495	5	87
-İşçilik	82.063.186	6	163.810.000	11	100.154.501	6	61
-Amortisman	8.765.182	1	9.100.000	1	8.175.511	1	90
-Diğer	38.249.640	3	57.223.000	3	40.316.900	3	70
Toplam(2)	188.058.793	13	314.260.000	21	221.604.407	14	71
3-Üretim Gid.lerinden İndirimler(-)							
-Atölyeler Üretimi	4.992.043		5.541.350		5.557.576		
4-Maliyet Giderleri Toplamı	1.418.057.765	100	1.519.269.650	100	1.564.571.670	100	103
5-Paketli Çayın Maliyetine Giren							
Kuru Çay Maliyeti(-)	645.936.023		707.676.000		697.794.004		
Tas.Yeşil Çay Mliyeti(-)	548.298		800.000		728.872		
6-Maliyet Giderleri Net Toplamı	771.573.444		810.793.650		866.048.794		107
7- Poşet Üretimi	1.687.481		1.700.000		1.643.960		
Maliyetler Toplamı	773.260.925		812.493.650		867.692.754		
8-Üretim Miktarları							
-Tasnıflı Siyah Çay (Ton)	121.695		114.250		123.804		108
-Tasnıflı Yeşil Çay (Ton)	12		20		19		95
-Paketli Siyah Çay (Ton)	115.033		113.086		111.374		98
-Paketli Yeşilçay(Ton)	70		89		88		99
9-Birim Maliyetleri:							
-Tasnıflı Siyah Çay (YTL/ Kg.)	5,88		6,63		6,57		99
-Tasnıflı Yeşil Çay(YTL/Kg)	10,50		15,50		13,00		
-Paketli Siyah Çay (YTK/Kg.)	6,14		6,77		6,79		100
-Paketli Yeşil Çay (YTL/Kg)	12,06		13,21		13,23		

TASNİFLİ SİYAH ÇAYIN MALİYETİ

Üretim Giderleri	2007		2008				Gerçekleşme Oranı (Programa göre) %
	Gerçekleşen		Program		Gerçekleşen		
	YTL	%	YTL	%	YTL	%	
1-Üretimle Doğrudan İlgili Giderler							
-İlk Madde ve Malzeme	474.442.214	66	413.655.000	55	535.458.203	66	129
-İşçilik	66.076.542	9	69.950.000	9	68.673.980	8	98
Toplam(1)	540.518.756	76	483.605.000	64	604.132.183	74	125
2-Üretimle Dolaylı İlgili Giderler							
-Malzeme	58.330.834	8	60.976.000	8	72.457.054	9	119
-İşçilik	73.530.731	10	153.172.000	20	91.374.443	11	60
-Amortisman	7.606.925	1	7.790.000	1	7.328.355	1	94
-Diğer	35.397.632	5	52.224.000	7	37.595.803	5	72
Toplam(2)	174.866.122	24	274.162.000	36	208.755.655	26	76
3-Maliyet Giderleri Toplamı(1+2)	715.384.878	100	757.767.000	100	812.887.838	100	107
4-Üretim Miktarı(TON)	121.695,00		114.250		123.804,00		108
8-Birim Maliyetleri (YTL)	5,88		6,63		6,57		99

TASNİFLİ YEŞİL ÇAYIN MALİYETİ

Üretim Giderleri	2007		2008				Gerçekleşme Oranı (Programa göre) %
	Gerçekleşen		Program		Gerçekleşen		
	YTL	%	YTL	%	YTL	%	
1-Üretimle Doğrudan İlgili Giderler							
-İlk Madde ve Malzeme	61.647	48	120.000	39	116.601	48	103
-İşçilik	23.883	18	50.000	16	43.725	18	114
Toplam(1)	85.530	66	170.000	55	160.326	66	106
2-Üretimle Dolaylı İlgili Giderler							
-Malzeme	12.871	10	50.000	16	24.061	10	208
-İşçilik	15.580	18	50.000	16	29.126	12	172
-Amortisman	2.820	2	10.000	3	5.271	2	190
-Diğer	12.910	10	30.000	10	24.134	10	124
Toplam(2)	44.181	34	140.000	45	82.592	34	170
3-Maliyet Giderleri Toplamı(1+2)	129.711	100	310.000	100	242.918	100	128
4-Üretim Miktarı(TON)	12		20		19		105
8-Birim Maliyetleri (YTL)	10,50		15,50		13,00		119

PAKETLİ SİYAH ÇAYIN MALİYETİ

Üretim Giderleri	2007		2008				Gerçekleşme Oranı (Programa göre) %
	Gerçekleşen		Program		Gerçekleşen		
	YTL	%	YTL	%	YTL	%	
1-Üretimle Doğrudan İlgili Gid.							
-İlk Madde ve Malzeme	674.713.684	95	706.676.000,00	92	723.736.441	96	102
-İşçilik	18.831.982	3	18.980.000,00	2	19.379.848	3	102
Toplam(1)	693.545.666	98	725.656.000,00	95	743.116.289	98	102
2-Üretimle Dolaylı İlgili Giderler							
-Malzeme	636.781	0	23.098.000,00	3	474.283	0	2
-İşçilik	8.513.217	1	10.548.000,00	1	8.711.156	1	83
-Amortisman	1.154.950	0	1.297.000,00		838.733	0	65
-Diğer	2.838.087	1	4.959.000,00	1	2.687.204	1	54
Toplam(2)	13.143.035	2	39.902.000,00	1	12.711.376	2	32
3-Maliyet Giderleri Toplamı(1+2)	706.688.701	100	765.558.000,00	100	755.827.665	100	99
4-Poşet Üretimi	1.687.481		1.700.000,00	0	1.643.960		
Toplam(3+4)	708.376.182	100	767.258.000,00	100	757.471.625	100	99
5-Üretim Miktarı(TON)	115.033		113.086		111.374		98
8-Birim Maliyetleri (YTL)	6,14		6,77		6,79		

PAKETLİ YEŞİL ÇAYIN MALİYETİ

Üretim Giderleri	2007		2008				Gerçekleşme Oranı (Programa göre) %
	Gerçekleşen		Program		Gerçekleşen		
	YTL	%	YTL	%	YTL	%	
1-Üretimle Doğrudan İlgili Giderler							
-İlk Madde ve Malzeme	829.789	98	1.100.000	94	1.100.846	94	100
-İşçilik	11.274	1	20.000	2	15.195	1	132
Toplam(1)	841.063	99	1.120.000	95	1.116.041	95	
2-Üretimle Dolaylı İlgili Giderler							
-Malzeme	299		3.000		2.097	0	143
-İşçilik	3.658	1	40.000	1	39.776	1	101
-Amortisman	487		3.000		3.152	0	95
-Diğer	1.011		10.000	1	9.759	1	102
Toplam(2)	5.455	1	56.000	2	54.784	5	102
3-Maliyet Giderleri Toplamı(1+2)	846.518	100	1.176.000	97	1.170.825	100	100
4-Üretim Miktarı(TON)	70		89		88		101
8-Birim Maliyetleri (YTL)	12,06		13,21		13,23		100

PAKETLİ ÇAY MALİYETİ

Satış Fiyatları ile saptanan paketli çay nevelerinin maliyetleri fabrikalar ve önceki yılla karşılaştırmalı olarak aşağıdaki tabloda gösterilmiştir.

İşletmeler ve çay neveleri	2007 YILI	2 0 0 8						Geçen Yıla Göre Sapma		
		İlk Madde		İşçilik		Genel İmalat				Toplam
	YTL/KG	YTL/KG	%	YTL/KG	%	YTL/KG	%	YTL/KG	YTL/KG	%
Ankara çay paketleme										
-Kamelya	6,56	6,38	89,36	0,30	4,20	0,46	6,44	7,14	0,58	9
-Rize Turist	6,56	6,38	89,36	0,30	4,20	0,46	6,44	7,14	0,58	9
Ortlama(a)	6,56	6,38	89,36	0,30	4,20	0,46	6,44	7,14	0,58	9
İstanbul çay paketleme										
-Kamelya	6,20	6,49	91,52	0,09	1,28	0,51	7,19	7,09	0,89	14
-Rize Turist	6,23	6,49	92,32	0,09	1,28	0,45	6,40	7,03	0,80	13
Ortalama(b)	6,22	6,49	91,80	0,09	1,27	0,49	6,93	7,07	0,85	14
100.Yıl çay paketleme										
-Tiryaki	5,39	5,88	95,92	0,17	2,77	0,08	1,31	6,13	0,74	14
-Kamelya	5,83	6,24	96,15	0,17	2,62	0,08	1,23	6,49	0,66	11
-Rize Turist	6,44	6,61	96,36	0,17	2,48	0,08	1,17	6,86	0,42	7
-Çay Çiçeği	6,68	6,84	96,47	0,17	2,40	0,08	1,13	7,09	0,41	6
-Filiz Luks	7,10	7,47	96,76	0,17	2,20	0,08	1,04	7,72	0,62	9
-Altınbaş	7,27	7,57	96,80	0,17	2,17	0,08	1,02	7,82	0,55	8
-Gap Çay	5,88	6,66	96,38	0,17	2,46	0,08	1,16	6,91	1,03	18
-Tomurcuk	10,58	11,40	97,85	0,17	1,46	0,08	0,69	11,65	1,070	10
-Altın Süzme Çay	21,00	23,79	98,96	0,17	0,71	0,08	0,33	24,04	3,04	14
-Demlik Poşet	11,14	11,65	97,90	0,17	1,43	0,08	0,67	11,90	0,76	7
-Rize Çayı(hediyelik)	8,54	8,78	97,23	0,17	1,88	0,08	0,89	9,03	0,49	6
-Çaykur Hediyelik	15,79	15,07	98,37	0,17	1,11	0,08	0,52	15,32	-0,47	(3)
-Özel çaylar										
-Ayder çayı	13,15	13,50	98,25	0,17	1,24	0,07	0,51	13,74	0,59	4
-Tirebolu çayı	9,43	8,24	97,06	0,17	2,00	0,08	0,94	8,49	-0,94	(10)
-Burcum Yeşil	8,68	9,53	94,26	0,17	1,68	0,41	4,06	10,11	1,43	16
-Yaprak Yeşil	8,30	8,46	93,90	0,17	0,38	0,38	4,22	9,01	0,71	9
-Yeşil Süzme	21,58	16,84	93,97	0,17	0,95	0,91	5,08	17,92	(3,7)	(17)
Ortlama (C)	6,12	6,51	96,30	0,17	2,51	0,08	1,18	6,76	0,64	10
Genel Toplam	6,15	6,50	95,73	0,17	2,50	0,12	1,77	6,79	0,64	10

YILLAR İTİBARI İLE TASNİFLİ VE PAKETLİ

KURU ÇAYIN ÜRETİM VE ORTALAMA MALİYETLERİ

YTL/KG

YILLAR	Tasnifli Siyah Çay		Paketli Siyah Çay		Tasnifli Yeşil çay		Paketli Yeşil Çay	
	Üretim Maliyeti	Ortalama Maliyeti	Üretim Maliyeti	Ortalama Maliyeti	Üretim Maliyeti	Ortalama Maliyeti	Üretim Maliyeti	Ortalama Maliyeti
1992	0,022	0,019	0,021	0,020				
1993	0,038	0,029	0,034	0,032				
1994	0,062	0,049	0,058	0,055				
1995	0,118	0,064	0,094	0,093				
1996	0,209	0,149	0,168	0,165				
1997	0,456	0,326	0,403	0,399				
1998	0,754	0,552	0,693	0,655				
1999	1,144	0,924	1,193	1,166				
2000	1,909	1,222	1,826	1,778				
2001	2,751	1,722	2,538	2,497				
2002	3,545	2,327	2,812	2,798				
2003	4,274	3,265	3,871	3,855				
2004	4,471	3,743	4,389	4,395	7,871	24,924	24,924	24,924
2005	4,911	4,400	4,921	4,890	6,370	10,950	10,944	11,05
2006	5,328	5,010	5,500	5,480	9,516	8,061	9,965	9,529
2007	5,879	5,541	6,143	6,132	10,499	7,986	12,063	11,467
2008	6,566	6.178,000	6,786	6,800	13,000	8,510	13,229	12,759
2009	7,170	6,720	7,333	7,310	15,310	11,910	16,570	14,670

YILLAR İTİBARI İLE KAR / ZARAR DURUMU

(BİN YTL)

YILLAR	KAR	ZARAR
1992		826
1993		2.716
1994		4.315
1995		6.825
1996		10.981
1997		28.528
1998	3.267	
1999		2.346
2000		16.021
2001		76.665
2002		30.754
2003		68.341
2004	24.061	
2005	50.023	
2006	32.258	
2007	9.677	
2008		8.832
2009		15.800

2008 Yılında üretilen toplam 111.462 Ton paketli çaya 756.998 Bin YTL üretim gideri yapılmıştır. Toplam üretilen paketli çayın 111.374 Tonu paketli siyah çay, 88 Tonu paketli yeşil çay olup toplam üretim giderininin 755.827 Bin YTL si paketli siyah çaya, 1.171 Bin YTL'si paketli yeşil çaya aittir. Üretim giderlerinin % 96'i esas üretim ilk maddesi olarak oluşmuştur. Diğer giderler olarak malzeme, nakliye, direkt işçilik ve genel imal giderleri % 4'ini oluşturmaktadır.

Paketli çay üretim birim maliyeti geçen yıla oranla % 10 oranında 0,64 YTL/Kg artarak 6,79 YTL/Kg olarak gerçekleşmiştir.

Paketli çay ilk madde giderleri, satış fiyatları esas alınarak bulunan emsal bedel üzerinden hesaplanmaktadır. En düşük maliyet 6,76 YTL./Kg. ile 100. Yıl Çay Paketleme Fabrikası'nda, en yüksek maliyet 7,14 YTL./Kg. ile Ankara Çay Paketleme Fabrikası'nda gerçekleşmiştir.

2008 Yılı paketli yeşil çayın birim maliyeti 13,23 YTL/Kg olarak gerçekleşmiştir.

SATIŞLAR

2008 Yılı çay satış miktarı 107.530 Ton, Mal ve Hizmet Satış Hasılatı ise 862.469 Bin YTL. dir. Geçen yıla göre; satış miktarı 8.794 Ton azalarak, satış hasılatında ise %5,7 oranında artış ile 46.485 Bin YTL artış olmuştur. Geçen yıla göre yurt içi satışlarda 9.253 Ton, yurt dışı satışlarda da 459 Ton azalış olmuştur.

Paketli ve torbalı kuru çay çeşitlerinin miktar olarak 2008 yılı satışları ve geçen yıla oranla mukayeseli olarak aşağıdaki tabloda gösterilmiştir.

(TON)

ÇAY ÇEŞİTLERİ	2008 YILI GERÇEKLEŞMESİ			
	PROGRAMA GÖRE		GEÇEN YILA GÖRE	
	Program	Gerçekleşme	Geçen Yıl	Sapma(%)
Kamelya	22.676	18.924	23.059	18
Filiz Lüks	11.184	10.409	11.511	10
Rize Turist	33.354	30.633	32.685	6
Rize Çayı(Hediyelik)	80	112	86	30
Süzme Çay	470	516	460	12
Çay Çiçeği	5.073	4.314	4.525	5
Hediyelik Çay	25	19	16	19
Tomurcuk	1.153	1.195	1.043	15
Tirebolu Çay	154	145	131	11
Ayder Çay	4	3	4	25
Gap Çay	857	922	960	4
Altınbaş	1197	1.137	1094	4
Özel Çaylar			2	100
Tiryaki	36.878	39.115	40.512	3
Yeşil Çay	70	85	66	29
PAK.ÇAY TOPLAMI	113.175	107.529	116.154	7
Tasnifli Siyah Çay	824		168	100
Tasnifli Yeşil Çay	1	1	2	50
GENEL TOPLAM	114.000	107.530	116.324	8

SATIŞ MALİYET GÖSTERGESİ

Göstergeler	2007 Yılı Gerçekleşen %	2 0 0 8	
		Program %	Gerçekleşen %
1- Satış Giderleri Göstergesi : <u>Satışların Maliyeti X 100</u> Net Satışlar	87,10	87,99	85,40
2-Faaliyet Giderleri Göstergesi: <u>Faaliyet Giderleri X 100</u> Net Satışlar	9,95	9,41	11,18
3- Satış Göstergesi : <u>Satış Maliyet Toplamı X 100</u> Net Satışlar	97,05	97,39	96,59
4- Faaliyetleri Sonucu Göstergesi <u>Faaliyet Karı/ZararıX100</u> Net Satışlar	2,95	2,61	3,41

Satışların karlılığını etkileyen bünye içi ve dışı faktörler :

a) Bünye İçi Faktörler :

Verimlilik :

Fabrikalarda; yaş çay alımlarına göre bir, iki veya üç vardiya şeklinde çalışılmaktadır. Özellikle yaş çay kampanyası süresince, yaş çay alım miktarına göre, bazı fabrikalar faaliyetlerini geçici olarak durdursalar dahi işçileri çalıştırılmaktadır.

Yıl içinde üretime verilen 100 kg. çay yaprağından 19,03 kg. kuru çay üretilmiştir. Ayrıca 2008 yılında 100 kg çay yaprağından 20,21 kg yeşil çay üretilmiştir.

Kuruluşumuz yurt içine; bir önceki yıldan 9.253 Ton azalışla, 104.440 Ton çay satmış olup yurt içi tüketimin % 55'ini karşılamıştır.

b) Bünye Dışı Faktörler :

Kuruluşun Piyasadaki Payı :

04.12.1984 gün ve 3082 sayılı Çay Kanunu ile çayda tekelin kaldırılması ile özel sektörlerde çay fabrikası kurmak suretiyle, Türkiye iç piyasasında çay pazarına ortak olmuştur. Genelde iç tüketim yaklaşık 190 - 200 bin ton' dur.

**2008 YILINDA BAYİLERE PEŞİN FİYATI İLE YAPILAN ÇAY SATIŞ
HAREKET TABLOSU İLE GEÇEN YILA GÖRE ARTIŞ YÜZDESİ**

Çayın Cinsi ve Gramajı	Dönem Başı Kg/YTL	31.12.2008	
		Kg/YTL	%
Tiryaki Çay 500	6,420	7,710	20,09
Tiryaki Çay 1000	6,420	7,710	20,09
Tiryaki Çay 5000	6,240	7,500	20,19
Kamelya 100	7,560	8,730	15,48
Kamelya 500	7,100	8,200	15,49
Kamelya 1000	7,060	8,160	15,58
Rize Turist 100	8,450	9,320	10,30
Rize Turist 500	7,780	8,570	10,30
Rize Turist 1000	7,720	8,580	10,28
Rize Turist 200	7,770	8,510	10,23
Çay Çiçeği Poşet 200	8,440	9,300	10,19
Çay Çiçeği 500	8,060	8,880	10,17
Filiz Çayı 200	8,670	9,850	13,61
Filiz lüks 500	8,660	9,840	13,63
Anadolu Filiz Çayı 400	9,060	9,060	0,00
Altınbaş Çay 500	8,740	9,930	13,62
Altınbaş Çay 200	8,830	10,03	13,59
Rize Çayı (Hediyelik) 500	9,810	11,330	15,49
Gap Çayı 400	6,950	8,420	21,15
Tomurcuk (Teneke) 125	11,910	12,510	5,04
Demlik Poşet 200	12,350	14,270	15,55
Altın Süzme 62,50	22,970	24,120	5,01
ÇAYKUR Hediyelik 400	15,940	16,730	4,96
ÇAYKUR Süzme Poşet 200	27,090	28,450	5,02
ÇAYKUR Süzme 50	28,360	29,780	5,01
Burcum Yeşil Çay 100	18,870	18,870	0,00
Yeşilçay Süzme Poşet 40	41,510	41,510	0,00
Yaprak Yeşil Çay (Sade) 200	16,980	16,980	0,00
Yaprak Yeşil Çay (Naneli) 200	17,740	17,740	0,00
Ayder Çayı 100	13,210	15,120	14,46
42 no.lu Tirebolu Çayı 500	9,430	10,590	12,30
125.Yıl Çayı 100	13,210	13,210	

Not:Fiyatlar KDV hariç toptan peşin fiyat olarak belirlenmiştir.

PAZARLAMA BÖLGE MÜDÜRLÜKLERİ'NİN SATIŞ YAPTIĞI İLLER

(TON)

Bölge Müdürlükleri	İl Adedi	PAKETLİ –DÖKME Çay Satışları	Bayi Sayısı	Satış Yapılan İller
A-Yurt İçi Ticaret				
Mersin	8	5.554	19	Adana, G.Antep, Hatay, Mersin, K.Maraş, Kilis, Osmaniye, Karaman
Diyarbakır	12	3.751	17	Adıyaman, Bingöl, Bitlis, Diyarbakır, Elazığ, Mardin, Siirt, Tunceli, Ş.Urfa,Batman,Şırnak Malatya,
Erzurum	10	4.666	19	Ağrı, Erzincan, Erzurum, Hakkari, Kars, Van Bayburt, Iğdır, Ardahan, Muş
İzmir	8	19.238	26	Aydın, Balıkesir, Çanakkale, Denizli, İzmir, Muğla, Uşak, Manisa
Kayseri	6	6.035	14	Kayseri,Nevşehir,Niğde,Sivas,Yozgat,Aksaray
Samsun	6	7.269	15	Amasya, Çorum, Samsun, Sinop, Tokat,Ordu
İstanbul Bölge	10	29.921	22	İstanbul, Bilecik, Bursa, Edirne,Yalova, Kırklareli, Sakarya, Kocaeli, Tekirdağ,Düzce
Rize	5	3.516	12	Rize, Trabzon, Giresun, Gümüşhane, Artvin
Ankara	16	24.490	37	Afyon, Ankara, Antalya, Burdur, Kırıkkale, Çankırı, Eskişehir, Bartın, Isparta, Kastamonu, Kütahya, Kırşehir,Zonguldak, Karabük,Konya, Bolu
Toplam (A)	81	104.440	181	
B-Yurt Dışı Ticaret				
Rize Bölge		2.409		
Ankara Bölge				
İzmir Bölge		201		
Mersin		264		
İstanbul Bölge		216		
Toplam (B)		3.090		
Genel Toplam (A+B)		107.530		

Türkiye genelinde satışların % 28'i İstanbul, % 23'ü Ankara, %18'i İzmir, % 7 'si Samsun, % 6'sı Kayseri, % 6 'sı Rize, % 5'i Mersin, % 4 'ü Erzurum, % 3'ü Diyarbakır satış ünitelerinde gerçekleşmiştir.

Toplam yurt içi ve yurt dışında 107.530 Ton paketli ve dökme çay satışları aşağıda belirtildiği şekilde gerçekleşmiştir.

Yurt İçi Satışları

Paketli Siyah Çay	104.357
Paketli Yeşil Çay	82
Tasnifli Siyah Çay	
Tasnifli Yeşil Çay	1
TOPLAM	104.440

Yurt Dışı Satışlar

Paketli Siyah Çay	3.087
Paketli Yeşil Çay	3
Tasnifli Siyah Çay	
Tasnifli Yeşil Çay	
TOPLAM	3.090
GENEL TOPLAM	107.530

TASNİFLİ ÇAY ÜRETİMİ, ÜRETİM BİRİM MALİYETİ, STOKLARI VE ARTIŞ YÜZDELERİ

YILLAR	TASNİFLİ SİYAH ÇAY						PAKETLİ SİYAH ÇAY					
	Üretilen TON	Artış %	Birim Mal. YTL/KG	Artış %	Stok TON	Artış %	Üretilen TON	Artış %	Birim Mal. YTL/KG	Artış %	Stok TON	Artış %
1992	123 961	20	0,021	54	91 918	92	77 117	-16	0,021	59	11 717	26
1993	106 527	-14	0,038	76	76 611	-16	87 473	13	0,034	58	10 089	-13
1994	116 547	9	0,062	64	109 823	43	79 483	-9	0,058	72	5 379	-46
1995	83 295	-39	0,118	88	95 486	-13	95 169	19	0,094	62	5 460	1
1996	100 374	20	0,209	77	100 827	5	92 316	-3	0,168	78	3 636	-33
1997	100 517	-	0,456	118	77 681	-29	106 204	15	0,403	141	4 397	21
1998	130.405	29	0,754	65	83.727	8	107.016	1	0,693	71	4.867	11
1999	153.228	18	1,144	52	130.815	56	102.870	-1	1,193	72	5.184	7
2000	91.373	-40	1,909	77	122.270	26	94.467	-8	1,826	53	4.103	-21
2001	94.749	4	2,750	31	103.216	-18	110.377	14	2,538	28	3.564	-15
2002	94.231	-	3,545	29	99.469	-4	94.002	-17	2,812	11	2.796	-27
2003	91.435	-3	4,274	21	78.244	-21	109.706	17	3,871	38	4.959	77
2004	107.193	17	4,470	5	65.645	-16	114.920	5	4,376	13	8.190	65
2005	109.798	2	4,891	9	59.882		111.532	-3	4,915	12	7.550	-8
2006	115.062	5	5,328	9	62.053	4	111.740		5,500	12	2.976	-61
2007	121.694	6	5,879	10	67.907	9	115.033	3	6,143	12	1.891	-36
2008	123.804	2	6,566	12	79.787	17	111.374	-3	6,786	10	5.799	207

YILLAR	TASNİFLİ YEŞİL ÇAY						PAKETLİ YEŞİL ÇAY					
	Üretilen TON	Artış %	Birim Mal. YTL/KG	Artış %	Stok TON	Artış %	Üretilen TON	Artış %	Birim Mal. YTL/KG	Artış %	Stok TON	Artış %
2004	142		7,871		102		2		24,925		1	
2005	201	42	6,370	-19	223	119	113		10,940	56	57	
2006	119	-41	9,516	49	287	29	49	-57	9,965	-9	25	-56
2007	13	-89	10,499	10	225	-22	70	43	12,063	21	29	16
2008	19	46	13,000	24	154	-31	88	26	13,229	10	32	10

PAKETLİ ÇAY SATIŞLARI

TASNİFLİ SİYAH ÇAY SATIŞI					PAKETLİ SİYAH ÇAY SATIŞI				
YILLAR	İç Satış (TON)		Dış Satış (TON)		İç Satış (TON)		Dış Satış (TON)		
	Siyah Çay	Artış %	Siyah Çay	Artış %	Siyah Çay	Artış %	Siyah Çay	Artış %	%
1994	118	-61	3 512	-90	82.951	-1,00	822		-35
1995	2	-98	617	-82	94.133	13,00	806		-2
1996	26	1 200	2 395	288	93.213	-0,97	889		10
1997			17.042	611	103.900	11,46	1.440		62
1998			16.000	-6	105.361	1,00	1.035		-28
1999			3.094	-81	101.268	-0,4	914		-12
2000			5.364	73	94.384	-6,79	1.166		28
2001			3.420	-57	109.455	14,00	1.351		14
2002			3.531	3,25	89.110	-18,59	1.630		21
2003			5.150	45,85	103.331	15,96	1.892		16
2004			3.310	-35,73	110.010	6,46	1.770		-6,45
2005	1		3.895	17,67	110.333	0,29	1.790		1,13
2006	1		680	-82,54	114.114	3,43	2.158		20,56
2007			169	-75,15	113.628	-0,43	2.460		13,99
2008					104.357	-8,16	3.087		25,49

TASNİFLİ YEŞİL ÇAY SATIŞI					PAKETLİ YEŞİL ÇAY SATIŞI				
YILLAR	İç Satış(TON)		Dış Satış(TON)		İç Satış (TON)		Dış Satış (TON)		
	Yeşil Çay	Artış %	Yeşil Çay	Artış %	Yeşil Çay	Artış %	Yeşil Çay	Artış %	%
2004									
2005	1				56				
2006	1				79	41,07	1		
2007	2	100			63	-20,25	2		100
2008	1	-50			82	30,16	3		50

S A T I Ş L A R

Satışlar	2007 Yılı		2008 Yılı					
			Program				Gerçekleşen	
	Gerçekleşen		İlk durum		Son durum			
	Ton	Bin YTL	Ton	Bin YTL	Ton	Bin YTL	Ton	Bin YTL
1-YURT İÇİ SATIŞLAR								
Paketli Çay								
-Tiryaki	40.512	254.040	36.878	253.301	39.415	292.270	39.115	284.442
-Kamelya	23.059	156.257	22.676	167.895	21.850	178.936	18.924	150.578
-Rize Turist	31.412	237.282	32.256	267.622	31.370	269.061	28.986	244.637
-Çay Çiçeği	4.267	33.045	4.847	41.097	4.225	36.034	3.979	34.124
-Filiz Lüks	10.692	89.576	10.436	94.456	13.070	124.615	9.419	87.894
-Altınbaş	1.071	9.129	1.179	10.884	1.240	11.961	1.127	11.286
-Gap Çay	960	6.270	857	6.044	900	7.362	922	7.162
-Tomurcuk Kokulu	982	11.283	1.100	13.955	1.125	14.074	1.138	14.182
-Altın Süzme	189	4.892	60	1.547	65	1.568	205	5.692
-Demlik Poşet	245	2.971	265	3.537	270	3.502	271	3.603
-Rize Çayı(Hediyelik)	86	857	80	1.006	85	963	104	1.216
-Çaykur Hediyelik	16	271	10	267	15	251	19	334
-Özel Çaylar	2	22	183	5.140	188	5.178		
-Ayder Çay	4	53	2	30	2	30	3	57
-Tirebolu Çay	131	1.294	130	1.477	135	1.430	145	1.584
-Yeşil Çay	63	1.657	41	1.887	45	1.868	82	2.211
Paketli Çay Toplamı	113.691	808.899	111.000	870.145	114.000	949.103	104.439	849.002
Tasnifli Çay								
-Tasnifli Siyah Çay								
-Tasnifli Yeşil Çay	2	20					1	9
Tasnifli Çay Toplamı	2	20					1	9
TOPLAM (1)	113.693	808.919	111.000	870.145	114.000	949.103	104.440	849.011
2-YURT DIŞI SATIŞLAR								
Paketli Çay								
-Rize Turist	1.273	3.079	1.098	3.504	1.525	5.417	1.647	6.143
-Çay Çiçeği	259	698	226	802	300	1.217	335	1.397
-Filiz Lüks	819	2.351	748	2.877	975	4.985	990	4.682
-Altınbaş	23	93	18	134	40	278	10	70
-Tomurcuk	60	393	53	486	70	730	57	581
-Altın Süzme	22	217	28	316	40	429	34	384
-Rize Çayı(Hediyelik)					35	406	8	104
-Demlik Poşeti	4	32	4	63	7	68	6	51
-Yeşil Çay	2	31			8	117	3	46
Paketli Çay Toplamı	2.462	6.894	2.175	8.182	3.000	13.647	3.090	13.458
Tasnifli Çay								
-Tasnifli Siyah Çay	169	171	825	923				
-Tasnifli Yeşil Çay								
Tasnifli Çay Toplamı	169	171	825	923				
TOPLAM (2)	2.631	7.065	3.000	9.105	3.000	13.647	3.090	13.458
Paketli çay toplamı	116.153	815.793	113.175	878.327	117.000	962.750	107.529	862.460
Tasnifli çay toplamı	171	191	825	923			1	9
Genel Toplam	116.324	815.984	114.000	879.250	117.000	962.750	107.530	862.469

S A T I Ş S O N U Ç L A R I T A B L O S U

Satış Sonuçları	Brüt Satışlar	Satış İskontosu	Satışlardan İade	Görev Zarar Geliri	Net Satışlar	Satışların Maliyeti	Faaliyet Giderleri	Satış Maliyet Toplamı	Faaliyet Karı veya Zararı	Satış Maliyetlerine Göre Kar veya Zarar %
	Bin YTL	Bin YTL	Bin YTL	Bin YTL	Bin YTL	Bin YTL	Bin YTL	Bin YTL	Bin YTL	
1-Yurt İçi Satışlar										
A-Paketli Çay										
-Tiryaki	284.442	2.444			281.998	239.686	24.163	263.849	18.149	6,9
-Kamelya	150.578	1.157			149.421	125.632	11.600	137.232	12.189	7,9
-Rize Turist	244.637	2.054			242.583	200.500	18.182	218.682	23.901	10,9
-Çay Çiçeği	34.124	200			33.924	28.102	2.490	30.592	3.332	10,9
-Filiz Lüks	87.894	1.053			86.841	72.460	5.784	78.244	8.597	11,0
-Altınbaş	11.286	697			10.589	8.765	672	9.437	1.152	12,2
-Gap Çay	7.162	54			7.108	6.351	589	6.940	168	2,4
-Tomurcuk Kokulu	14.182	662			13.520	13.239	301	13.540	(20)	(0,1)
-Altın Süzme	5.692	32			5.660	4.894	125	5.019	641	12,8
-Demlik Poşet	3.603	40			3.563	3.201	166	3.367	196	5,8
-Rize Çayı(Hediyelik)	1.216	4			1.212	935	40	975	237	24,3
-Çaykur Hediyelik	334	1			333	289	7	296	37	12,5
-Özel Çaylar	3				3	2		2	1	50,0
-Ayder Çay	54				54	46	1	47	7	14,9
-Tirebolu Çay	1.584	4			1.580	1.232	54	1.286	294	22,9
-Yeşil Çay	2.211	8			2.203	1.033	47	1.080	1.123	103,8
Toplam (A)	849.002	8.410			840.592	706.367	64.221	770.588	70.004	9,1
B-Tasnifli Çay										
-Tasnifli Siyah Çay										
-Tasnifli Yeşil Çay	9				9	7		7	2	2,9
Toplam (B)	9				9	7		7	2	2,9
TOPLAM (A+B)	849.011	8.410			840.601	706.374	64.221	770.595	70.006	12
2-Yurt Dışı Satışlar										
A-Paketli Çay										
-Rize Turist	6.143				6.143	11.283	706	11.989	(5.846)	(48,8)
-Çay Çiçeği	1.397				1.397	2.375	137	2.512	(1.115)	(44,4)
-Filiz Lüks	4.682				4.682	7.636	409	8.045	(3.363)	(41,8)
-Altınbaş	70				70	75	4	79	(9)	(11,4)
-Tomurcuk	581				581	662	25	687	(106)	(15,3)
-Altın Süzme	384				384	818	19	837	(453)	(54,2)
-Rize Çayı(Hediyelik)	104				104	76	3	79	(25)	(13,6)
-Demlik Poşeti	51				51	67	3	70	(19)	(27,1)
-Yeşil Çay	46				46	36	1	37	9	24,3
Toplam (A)	13.458				13.458	23.028	1.307	24.335	(10.877)	(44,7)
B-Tasnifli Çay										
-Tasnifli Siyah Çay										
-Tasnifli Yeşil Çay										
Toplam (B)										
TOPLAM (A+B)	13.458				13.458	23.028	1.307	24.335	(10.877)	(44,7)
Faaliyet Giderleri							29.981	29.981	(29.981)	
Genel toplam	862.469	8.410			854.059	729.402	95.509	824.911	29.148	3,5
Satış Programı	962.750				962.750	824.850	95.640	920.490	42.260	4,6
Programa Göre Fark	(100.281)	8.410			(108.691)	(95.448)	(131)	(95.579)	(13.112)	13,7
Geçen Dönem Satış Sonuçları	815.983		21		815.962	710.730	56.409	767.139	48.823	6,3

2008 YILI ÇAY SATIŞLARI

01.01.2008 - 31.12.2008 TARİHLERİ ARASINDAKİ ÇAY SATIŞLARI

Miktar (Ton)
Bedel(Bin YTL)

Aylar	Yurt içi		İhracat		Toplam	
	Miktar	Bedel	Miktar	Bedel	Miktar	Bedel
Ocak	1.224	9.250	210	588	1.434	9.838
Şubat	7.808	60.274	231	700	8.039	60.974
Mart	7.852	58.912	286	892	8.138	59.804
Nisan	9.740	76.023	227	728	9.967	76.751
Mayıs	10.262	80.112	181	623	10.443	80.735
Haziran	9.488	79.150	102	591	9.590	79.741
Temmuz	8.062	67.339	137	608	8.199	67.947
Ağustos	10.755	89.353	83	360	10.838	89.713
Eylül	8.576	70.968	96	433	8.672	71.401
Ekim	7.649	64.072	189	988	7.838	65.060
Kasım	7.070	59.605	170	896	7.240	60.501
Aralık	15.954	133.953	1.178	6.051	17.132	140.004
Toplam	104.440	849.011	3.090	13.458	107.530	862.469

YILLAR İTİBARIYLA ÇAY SATIŞLARI (Paketli +Tasnifli)

Miktar (Ton)
Bedel(Bin YTL)

Aylar	Yurt içi		İhracat		Toplam	
	Miktar	Bedel	Miktar	Bedel	Miktar	Bedel
1993	84.568	2.929	38.102	372	122.670	3.301
1994	83.069	5.809	4.335	101	87.404	5.910
1995	94.134	11.061	1.423	92	95.557	11.153
1996	93.213	24.597	3.284	289	96.497	24.886
1997	103.900	47.664	17.042	1.284	120.942	48.948
1998	105.361	96.468	17.035	1.820	122.396	98.288
1999	101.268	131.804	4.007	4.132	105.275	132.236
2000	94.384	203.937	6.530	720	100.914	204.657
2001	109.455	268.154	4.770	641	114.225	268.795
2002	89.110	293.864	5.161	5.812	94.271	299.676
2003	103.331	437.842	7.041	7.900	110.372	445.742
2004	110.011	585.864	5.080	6.121	115.091	591.985
2005	110.391	660.562	5.685	7.316	116.076	667.878
2006	114.195	741.398	2.839	6.966	117.034	748.364
2007	113.693	808.919	2.631	7.065	116.324	815.984
2008	104.440	849.011	3.090	13.458	107.530	862.469

NOT: Çay satış hasılatları KDV hariç olarak düzenlenmiştir.

2008 YILI İLK MADDE VE MALZEME STOK HAREKETİ

BİN YTL

Stoklar	2007'den Devreden	2008 Yılında										2009'ye Devreden
		Giren					Çıkan					
		Enflasyon Düzeltme Farkları	Alım Suretiyle	Kuruluş İçin Nakil	Diğer Girişler	Toplam	Enflasyon Düzeltme Farkları	İşletmede Kullanılan	Kuruluş İçin Nakil	Diğer Çıkışlar	Toplam	
A-İlk Madde ve Malzeme Stokları												
-İlk maddeler			479.120	75.624	470	555.214		479.583	75.624	7	555.214	
-İşletme malzemesi	6.491		64.445	2.146	232	66.823		62.338	2.146	1.111	65.595	7.719
-Yedekler	1.731		1.733	2.132	808	4.673		2.220	2.132	87	4.439	1.965
-Muhtelif malzeme	6.660		39.184	7.767	1.984	48.935		38.695	7.767	1.270	47.732	7.863
-Yoldaki stoklar												
Toplam (A)	14.882		584.482	87.669	3.494	675.645		582.836	87.669	2.475	672.980	17.547
B-Diğer Stoklar												
-Yarı mamul malzeme stoku	9				1.594.150	1.594.150				1.594.136	1.594.136	23
-Elden çıkarılacak stoklar					20.507	20.507				20.478	20.478	29
Toplam (B)	9				1.614.657	1.614.657				1.614.614	1.614.614	52
C-Sipariş Avansları	162				2.353	2.353				2.045	2.045	470
Genel Toplam	15.053		584.482	87.669	1.618.151	2.290.302		582.836	87.669	1.619.134	2.289.639	18.069

GEÇEN YILLA KARŞILAŞTIRMALI MALZEME STOKLARI

(BİN YTL)

Stoklar	Geçen yıldan devir stoku		2008 Sonu Stokları				Programa göre sapma %
	Miktar	Tutar	Program		Gerçekleşen		
			Miktar	Tutar	Miktar	Tutar	
A-İlk Madde ve Malzeme Stoku							
-İlk maddeler							
-İşletme malzemesi		6.491		3.979		7.719	94
-Yedekler		1.731		1.321		1.965	49
-Muhtelif malzeme		6.660		4.086		7.863	92
-Yoldaki stoklar							
Toplam (A)		14.882		9.386		17.547	87
B-Diğer Stoklar							
-Yarı mamül malzeme stoku		9				23	
-Elden çıkarılacak stoklar						29	
Toplam (B)		9				52	
C-Sipariş Avansları		162				470	
Genel Toplam		15.053		9.386		18.069	87

TASNIFLI VE PAKETLİ ÇAY HAREKET ÇİZELGESİ

Stoklar	Ölçü	Geçen Yılandan Devir	Yıl İçindeki İmalat	Sayım Fazlası vb. Diğer Girişler	İşletmeler Arası Nakil	Satılan	Paketlemeye Verilen	Sayım Noksanı veya Diğer Çıkışlar	İşletmeler Arası Nakil	Ertesi yıla Devreden Stok
Tasnifli Siyah çay	Ton	67.908	123.805	39	111.731		111.959	6	111.731	79.787
(Yarı mamul)	BİN YTL	371.588	812.888	184	697.190		697.794	28	697.190	486.838
Tasnifli Yeşil Çay	Ton	225	19		85	1	89		85	154
(Yarı mamul)	BİN YTL	1.828	243	1	730	7	729		730	1.336
TOPLAM	Ton	68.133	123.824	39	111.816	1	112.048	6	111.816	79.941
	BİN YTL	373.416	813.131	185	697.920	7	698.523	28	697.920	488.174
Paketli Siyah Çay	Ton	1.891	111.374	177	101.505	107.444		199	101.505	5.799
(Mamul)	BİN YTL	14.339	755.827	1.543	685.066	728.326		1.618	685.066	41.765
Paketli Yeşil Çay	Ton	28	89	5	89	85		5	89	32
(Mamul)	BİN YTL	323	1.171	55	1.172	1.070		57	1.172	422
TOPLAM	Ton	1.919	111.463	182	101.594	107.529		204	101.594	5.831
	BİN YTL	14.662	756.998	1.598	686.238	729.396		1.675	686.238	42.187
GENEL TOPLAM	Ton	70.052	235.287	221	213.410	107.530	112.048	210	213.410	85.772
	BİN YTL	388.078	1.570.129	1.783	1.384.158	729.403	698.523	1.703	1.384.158	530.361

2008 YILI SONU İTİBARIYLA TASNİFLİ KURUÇAY STOKLARI

İşletmeler	TASNİFLİ YEŞİLÇAY		TASNİFLİ KURUÇAY		PAKETLİ YEŞİL ÇAY		PAKETLİ KURUÇAY	
	Miktar KG	Tutar YTL	Miktar KG	Tutar YTL	Miktar KG	Tutar YTL	Miktar KG	Tutar YTL
Ambarlık Çay Fabrikası			1.636.167,00	9.339.367,23				
Araklı "			1.619.591,00	10.483.028,03				
Ardeşen "			2.108.334,00	13.371.612,72				
Arhavi "			1.632.130,00	11.444.526,27				
Aşıklar "			2.744.513,00	16.109.371,63				
Azaklı "			204.821,00	1.543.954,44				
Bölümlü "			1.897.018,00	10.385.760,68				
Büyükköy "			398.334,00	2.868.165,25				
Camıdağı "			2.589.441,00	15.096.737,65				
Cumhuriyet "			1.501.638,00	10.291.960,30				
Çamlı "			3.115.645,00	17.378.041,83				
Çayeli "			2.662.510,00	15.634.388,78				
Çiftlik "			577.662,00	3.966.360,06				
Derepazırı "			808.106,00	5.383.344,44				
Eskipazar "			1.689.780,00	10.419.602,30				
Fındıklı "			3.032.190,00	19.978.213,11				
Gündoğdu "			1.538.033,00	9.819.264,04				
Güneysu "			927.948,00	5.706.445,31				
Hayrat "			1.594.186,00	8.819.597,40				
Hopa "			2.624.764,00	15.122.538,67				
İyidere "			2.682.289,00	16.671.175,15				
Kalecik "			1.524.945,00	9.475.440,65				
Kalkandere "			947.427,00	6.545.850,52				
Karaca "			3.268.050,00	17.625.269,56				
Kemalpaşa "			1.731.679,00	10.578.334,69				
Kendirli "			940.563,00	6.068.647,54				
Kirazlık "			1.714.392,00	10.999.516,71				
Melyat "			2.725.583,00	15.577.112,19				
Muratlı "			1.117.633,00	6.680.064,14				
Musadağı "			2.018.234,00	12.622.053,36				
Of "			2.474.167,30	14.452.151,08				
Ortapazar "			1.500.810,00	9.129.772,16				
Pazar "			2.369.096,00	14.732.337,47				
Pazarköy "			260.052,00	2.112.405,81				
Sabuncular "			2.908.779,00	17.395.836,75				
Salarha "			1.059.173,00	6.096.520,53				
Selimiye "			1.324.857,00	9.108.551,76				
Sürmene "			1.124.994,00	7.099.267,55				
Taşçılar "			1.784.519,00	11.026.640,80				
Taşlıdere "	149.674	1.274.957	291.308,00	2.590.902,83				
Tersane "			2.037.835,00	12.205.042,14				
Tirebolu "			662.935,00	4.339.004,75				
Ulucami "			1.809.996,00	10.702.786,59				
Veliköy "			738.196,00	4.902.301,06				
Zihniderin "			1.724.437,00	10.282.041,57				
İşıklı "			3.138.763,00	18.443.709,62				
Çay Fabrikaları Toplamı	149.674	1.274.957	78.783.523,30	480.625.017,12				
100. Yıl Çay Paketleme Fab.	4.453	59.137,54	333.235,00	2.078.245,00	794,70	12.508,84	65.173,37	538.591,16
Ankara "								
İstanbul "								
Paketlemeler Toplam	4.453	59.137,54	333.235,00	2.078.245,00	794,70	12.508,84	65.173,37	538.591,16
Mersin Paz. Bölge Müd.					1.682,20	22.426,00	563.685,20	3.847.441,60
Ankara Paz. Bölge Müd.	255	2.452,23	589.239,00	3.626.650,56	3.747,46	51.861,19	1.175.792,58	8.451.947,85
Diyarbakır Paz. Bölge Müd.					1.650,84	23.913,00	354.560,88	2.395.862,00
Erzurum Paz. Bölge Müd.					2.153,28	25.643,27	297.578,78	2.076.658,22
İzmir Paz. Bölge Müd.					6.558,36	78.917,69	291.602,43	2.878.678,62
Samsun Paz. Bölge Müd.					3.366,04	46.478,00	509.664,48	3.579.296,00
Kayseri Paz. Bölge Müd.					2.824,48	37.849,43	543.085,38	3.786.637,14
İstanbul Paz. Bölge Müd.			80.940,00	507.930,00	6.348,22	86.584,00	1.967.648,52	13.970.093,00
Rize Pazarlama Bölge Müd.					2.961,10	35.942,00	30.226,17	239.932,00
Bölgeler Toplam	255	2.452,23	670.179,00	4.134.580,56	31.291,98	409.614,58	5.733.844,40	41.226.546,43
GENEL TOPLAM	154.382	1.336.546,77	79.786.937,30	486.837.842,68	32.086,68	422.123,42	5.799.017,76	41.765.137,59

İŞLETME SONUÇLARI

2008 Yılı satışlarından elde edilen hasılat satışların üretim maliyeti ve işletme faaliyeti sonucuna ait bilgiler program ve geçen yıl ile karşılaştırmalı olarak aşağıdaki tabloda gösterilmiştir.

YTL

GELİR ve GİDERLER	2007 YILI	2 0 0 8	
	GERÇEKLEŞEN	PROGRAM	GERÇEKLEŞEN
Brüt Satışlar	815.983.678	879.250.000	862.468.891
Satış İndirimleri	21.001		8.410.640
Net Satışlar	815.962.677	879.250.000	854.058.251
Satışların Maliyeti	710.730.409	773.623.000	729.402.749
Pazarlama Satış ve Dağıtım	56.409.222	50.033.000	65.529.916
Araştırma Geliştirme Gid.	2.399.708	3.748.000	2.760.620
Genel Yönetim Giderleri	22.371.073	28.918.000	27.220.646
Satış Maliyet Tutarı	791.910.402	856.322.000	824.913.932
Faaliyet Karı veya Zararı	24.052.265	22.928.000	29.144.318
Faiz ve Menkul Kıymet Karı	8.986.962	8.500.000	3.650.244
Olağandışı Gelir ve Kar	9.952.432	12.000.000	8.048.812
Diğer Gelir ve Karlar	1.397.170	2.200.000	3.437.528
Enflasyon Düzeltme Karı			
TOPLAM	44.388.829	45.628.000	44.280.902
Kısa Vadeli Borç. Gideri	1.217.713		8.571.758
Olağan Gider ve Zarar	3.087.888	900.000	3.671.999
Olağandışı Gider ve Zarar	30.406.539	34.715.000	40.868.910
Enflasyon Düzeltme Zararı			
TOPLAM	34.712.140	35.615.000	53.112.667
Dönem Karı veya Zararı	9.676.689	10.013.000	-8.831.765

2008 yılı programında 10.013.000 YTL kar öngörülmüş olmasına rağmen, 2008 yılı faaliyet dönemi 8.831.765 YTL zarar ile kapanmıştır.

**YILLAR İTİBARIYLA EMEKLİ OLAN İŞÇİLERİMİZİN SAYISI VE ÖDENEN KIDEM
TAZMİNATLARINI GÖSTERİR TABLO**

Y I L L A R	20 – 25 Hizmet Yılı		50 – 55 Yaş Arası		T O P L A M	
	KİŞİ	YTL	KİŞİ	YTL	KİŞİ	YTL
1997 KADIN	6	6.778,00			6	6.778,00
ERKEK	1.523	1.720.661,00	151		1674	1.720.661,00
1998 KADIN	3	5.395,00			3	5.395,00
ERKEK	1.009	1.814.612,00	175		1184	1.814.612,00
1999 KADIN	22	113.488,00			22	113.488,00
ERKEK	1.752	4.208.211,00	191		1943	4.208.211,00
2000 KADIN	11	69.174,00			11	69.174,00
ERKEK	754	4.741.583,00	103		857	4.741.583,00
2001 KADIN	7	62.100,00			7	62.100,00
	1.274	11.465.772,00	178		1452	11.465.772,00
2002 KADIN	6	80.400,00	23		29	80.400,00
ERKEK	1.209	17.167.000,00	269		1478	17.167.000,00
2003 KADIN	30	584.472,00			30	584.472,00
ERKEK	2.048	39.899.967,00	156		2204	39.899.967,00
2004 KADIN	8	136.808,00			8	136.808,00
ERKEK	592	10.127.586,00	92	1.570.000	684	11.697.586,00
2005 KADIN	12	199.200,00	2	33.200	14	232.400,00
ERKEK	589	9.845.126,84	99	1.643.400	688	11.488.526,84
2006 KADIN	7	194.042,00	1	17.012	8	211.054,00
ERKEK	462	6.924.150,00	105	3.221.678	567	10.145.828,00
2007 KADIN	2	45.965,00			2	45.965,00
ERKEK	690	12.378.776,00	96	3.418.396	786	15.797.172,00
2008 KADIN	2	46.340,00			2	46.340,00
ERKEK	743	17.840.650,00	108	3.077.436	851	20.918.086,00

2008 Yılında 2 bayan , 851 erkek olmak üzere toplam 853 işçi emekli olmuştur. Emekli olan işçilerimize yılın gideri olarak 497.309 YTL, Kıdem Tazminatı Fon Karşılığında 1.345.365 YTL, geçmiş yıl gideri olarak da 19.121.752 YTL toplam 20.964.426 YTL. kıdem tazminatı tahakkuk ettirilmiştir.

Yıllar itibarıyla işçi kıdem tazminatı fon karşılığı YTL

Yıllar	Ayrılan Fon	Ödenen Fon	Kalan
2001	8.291.626,00		8.291.626
2002	9.499.911,00	383.080	17.408.457
2003	9.438.104,00	2.285.407	24.561.154
2004		1.054.353	23.506.801
2005		1.014.679	22.492.122
2006		877.439	21.614.683
2007		1.220.655	20.394.028
2008		1.341.838	19.052.190

Yıllar itibari ile budama projesinde çalışan işçilerin tazminat fon karşılığı (YTL)

Yıllar	Ayrılan Fon	Ödenen Fon	336 Hs.(*)	Kalan
2001	346.567			346.567
2002	451.008	3.423		794.152
2003	499.929	-		1.294.081
2004		3.317		1.290.764
2005		1.279		1.285.787
2006				1.285.787
2007		2.764	1.222.925	60.098
2008		3.527	1.222.925	56.571

(*) İşçi statüsünde budama personeli iken memur olan ve dolayısıyla fonda biriken tutarların Hazineye Borçlar kapsamında 336 Hesaba aktarılmasını ifade eder.

G- Sigorta işleri :

Çay İşletmeleri Genel Müdürlüğü'nün "Sigorta Yönetmeliği" yönetim kurulunun 12.8.1999 tarih ve 18/177 Sayılı kararı ile onaylanmış ve Genel Müdürlüğün 1999/620 numaralı talimatı ile 1.1.2000 tarihinden itibaren uygulamaya konulmuştur.

Sigorta Yönetmeliği ile teşekkül tarafından teminat altına alınan her türlü sigorta işlemlerini yürütmek üzere yönetim kurulunca tespit olunan miktarda bir dahili sigorta fonu kurulmuştur.

2008 yılı sigorta faaliyetleriyle ilgili toplu bilgiler aşağıdaki çizelgede gösterilmiştir.

Sigorta türü	Sigorta kıymeti YTL	Ayrılan fon veya ödenen prim tutarı YTL	Mahsup veya tahsil edilen hasar tutarı YTL	Fark YTL	Birikmiş iç sigorta fonu YTL
A-Geçen yıldan devreden iç sigorta fonu					12.703.085
B-Yıl içinde yaptırılan					
1- iç sigorta fonu	972.022.000	2.811.573			2.811.573
2- Dış sigorta şirketi	9.618.767	10.559			
Toplam (B)		2.822.132			2.811.573
Gelecek yıla devreden iç sigorta fonu					15.514.658

2008 Yılında 965.532 Bin YTL'lik iktisadi kıymet için 2.811.573 YTL iç sigorta fonu ayrılmış yıl içinde herhangi bir mahsup işlemi olmadığından geçen yıldan devreden 12.703.085 YTL iç sigorta fonuyla birlikte 15.514.658YTL'lik fon 2009 yılına devretmiştir.

Dış sigorta şirketlerine ödenen primler olarak yer alan 10.559 YTL'nin 4.215 YTL (Ergo.İsviçre Sigorta) Yaş çay fabrikaları fuel oil depoları sigortası, 5.659 YTL (Başak Sigorta 4.104 YTL Er Sigorta 505 YTL Libety Sig. 1.050) Merkez Muhasebe Müdürlüğü makam araç ve Reklam Tır aracı Dorsesi sigortası, 685 YTL (Ergo İsviçre Sigorta) Ankara Üretim Pazarlama Müdürlüğü araç sigortası ve İzmir Pazarlama Müdürlüğü Forklif (Güneş Sigorta) nakliye sigortası ve İstanbul Üretim Pazarlama Müdürlüğünün makina nakliyesi (Güneş Sigorta) sigortasına aittir.

2008 YILI YATIRIM PROGRAMI GERÇEKLEŞME DURUMU

BİN YTL

Projeler	Projenin		Başlangıçtan 2008 Yılı Sonuna Kadar		2008 Yılı Ödeneğinin		2008 Yılında		Gerçekleşme (%)			
	Yıllar İtibariyle Süresi	Son Tutarı Bin YTL	Nakdi Ödeme Bin YTL	Fiziki Yatırım Bin YTL	İlk Tutarı Bin YTL	Son Tutarı Bin YTL	Nakdi Ödeme Bin YTL	Fiziki Yatırım Bin YTL	Nakdi		Fiziki	
									Tümünde	2007Yılında	Tümünde	2008 Yılında
A- Devam eden projeler :												
a) 2008 Yılında bitenler:												
Toplam (a)												
b)2007 yılından sonraya kalanlar :												
- Çay İşleme Atölyesi (2006CO10130)	2006-2009	11.449	4.806	950	4.065	5.065	4.081	950	42	81	8	8
Toplam (b)		11.449	4.806	950	4.065	5.065	4.081	950	42	81	8	8
Toplam (A)		11.449	4.806	950	4.065	5.065	4.081	950	42	81	8	8
B- Yeni projeler :												
a) 2007 yılında bitenler :												
- İdame, Yenileme ve Tam.(2008CO10050)	2008-2008	7.065	5.248	2.581	7.065	7.065	5.248	2.581	74	74	37	37
-Atık Su Arıtma Tesisi, Baca Gazı Filtresi ve Toz Toplama Sistemi (2008CO10060)	2008-2008	700	672	497	700	700	672	497	96	96	71	71
Toplam (a)		7.765	5.920	3.078	7.765	7.765	5.920	3.078	76	76	40	40
b) 2008 yılından sonraya kalanlar :												
Toplam (b)												
Toplam (B)		7.765	5.920	3.078	7.765	7.765	5.920	3.078	76	76	40	40
Toplam (A+B)		19.214	10.726	4.028	11.830	12.830	10.001	4.028	56	78	21	21
C-Yatırım programında yer almayan harcamalar :												
- Makine, Teçhizat ve Demirbaşlar												
Toplam(C)												
Genel Toplam		19.214	10.726	4.028	11.830	12.830	10.001	4.028	56	78	21	21

Aktif	Önceki Dönem (2007 Yılı)		Cari Dönem (2008 Yılı)		Fark YTL
	YTL	%	YTL	%	
I- Dönen Varlıklar					
A-Hazır Değerler	23.666.082	3	20.922.025	3	(2.744.057)
B-Menkul Kıymetler	-	-	5.300.000	1	5.300.000
C-Ticari Alacaklar	124.323.168	18	127.185.721	15	2.862.553
D-Diğer Alacaklar	7.734.049	1	5.912.086	1	(1.821.963)
E-Stoklar	403.131.397	59	548.429.691	66	145.298.294
F-Yıllara Yay.İnş.ve Onarım Maliyeti	-	-	-	-	-
G-Gel.Aylara Ait Gid.Gelir Tahakkukları	1.287.645	-	1.444.344	-	156.699
H-Diğer Dönen Varlıklar	187.290	-	617.620	-	430.330
Toplam (I)	560.329.631	82	709.811.487	86	149.481.856
II- Duran Varlıklar					
A-Ticari Alacaklar	29.073	-	30.876	-	1.803
B-Diğer Alacaklar	-	-	-	-	-
C-Mali Duran Varlıklar	2.341.746	1	2.341.746	-	-
D-Maddi Duran Varlıklar	118.295.837	17	118.695.813	14	399.976
E-Maddi Olmayan Duran Varlıklar	1.216.370	-	1.056.414	-	(159.956)
F-Özel Tükenmeye Tabi Varlıklar	-	-	-	-	-
G-Gel.Yıl.Ait Gider-Gelir Tahakkukları	-	-	-	-	-
H-Diğer Duran Varlıklar	-	-	-	-	-
Toplam (II)	121.883.026	18	122.124.850	14	241.824
Genel Toplam (I + II)	682.212.657	100	831.936.336	100	149.723.679
Nazım Hesaplar	137.974.843		144.584.349		6.609.506

I – DÖNEN VARLIKLAR

A – HAZIR DEĞERLER

Kuruluşumuzun dönen varlıklar tutarı **709.811.486** YTL olup, bu varlıkların % 86 sini oluşturmaktadır.

Dönen varlıkların %66 oranında **548.429.691** YTL kısmı stoklara aittir.

a)Hazır Değerler

Hazır Değerler	2007 YTL	2008 YTL	Fark YTL
Kasalardaki nakit	4.966	3.342	(1.624)
Alınan çekler	-	1.000.000	1.000.000
Diğer hazır değerler	17.605.710	13.366.838	(4.238.872)
Bankalardaki mevduat	6.056.164	6.554.685	498.521
Verilen çekler (-)	(758)	(2.839)	2.081
Bankalar Net Toplamı	6.055.406	6.551.845	496.439
Toplam	23.666.082	20.922.025	(2.744.057)

Kasa hesabı yıl sonunda itibariyle **3.342** YTL bakiye vermiş olup, tamamı Genel Müdürlük hesaplarındadır.

Kuruluşumuzun hazır değerlerinin %64'ü Diğer hazır değerler, %31 ise banka mevcutları, %5 alınan çeklerden oluşturmaktadır.

Alınan çekler yıl sonu bakiyesi **1.000.000** YTL olup, tamamı İstanbul Paz.ve Ürt. Böl.Müd.nün paketli çay satışına karşılık alınan çek tutardır.

Verilen çek ve ödeme emirleri geçen yıla göre yıl sonunda **2.081** YTL artmış olup **2.839** YTL olmuştur. Bu tutarın **350** YTL'si Ambarlık Çay Fabrikasının Yeşilçay Vergi Dairesine icra kesintisine karşılık verilen çek tutarıdır. **2.041** YTL'si Derepazarı Çay Fabrikasının işçi sendika kesintisine karşılık T.Vakıflar Bankasına verilen ödeme emri ve **448** YTL'si ise Ulucami Çay Fabrikasının eczane bedellerinin ödenmesi için T.Vakıflar Bankasına verilen ödeme emirleri olup hesabımızdan 31.12.2008 itibariyle hesaplarından düşülmeyen tutarlardır.

Diğer hazır değerler hesabında bulunan **13.366.838** YTL'nin **13.338.153** YTL'si Paz.Böl.Müd.lerinin kredili çay satışlarından Vakıfbank 7/24 Bankomat hesabında bulunan tutardır. **22.210** YTL'si ise reyonlarda kerdi kartıyla yapılan paketli çay satışlarından henüz tahsil olunmamış alacakları göstermektedir. **6.475** YTL'si satış reyonlarında sayım sonucu devreden tutardır

Bankalar

Bankanın Ünvanı	2007 YTL	2008 YTL	Fark YTL
1- Yurt içi bankalar :			
a) Kamu Bankaları :			
- T.C.Ziraat Bankası A.Ş	1.044.722	849.365	(195.357)
- T.Vakıflar Bankası T.A.O	1.970.571	3.116.185	1.145.614
- T.Halk Bankası	1.067.119	1.045.144	(21.975)
Toplam (a)	4.082.412	5.010.694	928.282
b) Özel Bankalar :			
- T.İş Bankası	639.215	335.032	(304.183)
- Akbank	1.134.819	1.029.797	(105.022)
- Garanti Bankası	199.045	171.100	(27.945)
- Anadolu Bankası	673	57	(616)
- TEB		8.005	8.005
Toplam (b)	1.973.752	1.543.991	(429.761)
Toplam (1)	6.056.164	6.554.685	498.521
2- Yurt Dışı Bankalar :			
Genel Toplam (1+2)	6.056.164	6.554.685	498.521
3- Verilen Çekler (-)	(758)	(2.839)	(2.081)
Bankalar Net Toplamı	6.055.406	6.551.846	496.440

Teşekkülümüzün yıl sonu itibariyle bankalar nezdindeki mevduatlar tutarı **6.554.685** YTL olup, bu tutarın **6.126.378** YTL'si vadesiz mevduat tutarı, **377.345,41** YTL'si 247.959,93 ABD Dolar karşılığı, **50.785,73** YTL'si 23.807,30 EURO karşılığıdır. Ancak lehtarları tarafından bankalardan çekilmemiş olan çek ve ödeme talimatının tutarı **2.839** YTL düşülmesinden sonra kalan **6.551.846** YTL bankalardaki nakit tutarı göstermektedir.

Banka mevduat hesaplarında döviz hesabı bulunan bankalar

Banka Adı	Dolar	Euro
T.C.Ziraat Bankası A.Ş.	21.198,63	6.640,11
T.Vakıflar Bankası T.A.O	165.261,30	15.567,19
T.Halk Bankası		
Akbank	61.500,00	1.600,00
Toplam	247.959,93	23.807,30

B-MENKUL KIYMETLER

a)Diğer Menkul Kıymetler

Banka Adı	Giren	Çıkan	Yıl Sonu Bakiyesi
T.C.Ziraat Bankası A.Ş.	892.878.000,00	891.178.000,00	1.700.000,00
T.Vakıflar Bankası T.A.O	643.630.300,00	641.630.300,00	2.000.000,00
T.Halk Bankası	661.732.600,00	660.132.600,00	1.600.000,00
Toplam	2.198.240.900,00	2.192.940.900,00	5.300.000,00

Teşekkülümüzün yıl sonu itibariyle bu hesapta bulunan **5.300.000** YTL'nin tamamı Genel Müdürlüğün hesaplarında olup Ziraat Bankası Repo hesabında 1.700.000 YTL, Vakıflar Bankası Repo hesabında 2.000.000 YTL, Halk Bankası Repo hesabında 1.600.000 YTL'dir

C - TİCARİ ALACAKLAR

Ticari Alacaklar	2007 YTL	2008 YTL	Fark YTL
Ca) Alıcılar	124.320.522	127.185.721	2.865.199
Cb) Verilen Depozito ve Teminatlar	2.646	-	(2.646)
Cc) Şüpheli Ticari Alacaklar	19.890	19.890	-
Toplam	124.343.058	127.205.611	2.862.553
Cd) Şüpheli Ticari Alacaklar Karşılığı (-)	19.890	19.890	-
Alacaklar Net Toplamı	124.323.168	127.185.721	2.862.553

Teşekkülümüzün Ticari Alacakları bir dönem öncesine göre yıl sonu bakiyesi **2.865.199** YTL artmış olup **127.185.721** YTL olarak gerçekleşmiştir. Bu alacakların **19.890** YTL şüpheli ticari alacaklar tutarına ait olup bu tutar için ayrılan karşılıkların düşülmesinden sonra kalan net tutar **127.185.721** YTL dir.

Ticari Alacaklar grubunun detay açıklaması aşağıda yapılmıştır.

Ca)-Alıcılar

Alıcılar	2007 YTL	2008 YTL	Fark YTL
Resmi Dairelerden Alacaklar	563.715	-	(563.715)
Gerçek ve Tüzel Kişilerden Alacaklar	123.756.807	127.185.721	3.428.914
Toplam	124.320.522	127.185.721	2.865.199

Bu hesapta gözüken **127.185.721** YTL'nin tamamı Pazarlama ve Üretim Bölge Müdürlüklerinin bayilere satmış oldukları vadeli paketli çay satışından doğan alacaklarımızdır.

Cb)-Verilen Depozito ve Teminatlar

Bu hesap yıl sonunda kalıntı vermemiştir.

Cc)- Şüpheli Ticari Alacaklar

Bu hesap teşekkülümüzün ticari alacaklar içerisinde tahsili şüpheli alacak gelen ve Hukuk Müşavirliğine intikal etmiş alacakları **19.890** YTL'dir Bu hesapta görülen tutarın tamamı İstanbul Pazarlama Bölge Müdürlüğünün ihraçlık çay satışından Şark İhhalat ve İhracat A.Ş.'den olan alacağımıza aittir

Cd)- Şüpheli Ticari Alacaklar Karşılığı (-)

Bu hesapta görülen **19.890** YTL çay satışından doğan ve yasal yollardan tahsiline çalışılan İstanbul Pazarlama ve Üretim Bölge Müdürlüğünün Şark İth.İhr.San.Tic.A.Ş. ihraçlık çay satışından karşılık tutarıdır.

ALACAKLAR

Diğer Alacaklar	2007 YTL	2008 YTL	Fark YTL
Da) Personelden Alacaklar	79.369	110.353	30.984
Db) Diğer Çeşitli Alacaklar	7.654.680	5.802.733	(1.851.947)
Dc) Şüpheli Diğer Alacaklar	5.507.008	8.456.307	2.949.299
Toplam	13.241.057	14.369.393	1.128.336
Dd) Şüpheli Alacaklar Karşılığı (-)	5.507.008	8.456.307	2.949.299
Diğer Alacaklar Net Toplamı	7.734.049	5.913.086	4.077.635

Diğer alacakların brüt tutarı **14.369.393** YTL olup, Şüpheli Alacaklar karşılığı **8.456.307** YTL düşülmesinden sonra kalan **5.913.086** YTL diğer alacakların net tutarını oluşturmaktadır.

Da) Personelden Alacaklar

Kuruluşumuzun personelinden olan memur yemek bedeli, memur işçi özel telefon bedeli, memur işçi lojman kirasi, memur ilaç katılımpayı, sosyal yardım zammı bedelinin gecikme bedelinden doğan faizler v.s. alacaklarının tutarı **110.353 YTL** dir.

Db) Diğer Çeşitli Alacaklar

- Diğer Çeşitli Alacaklarda yer alan	5.801.733 YTL nin ayrıntısı ;	
- Bakanlıklardan	:	1.849.089 YTL
- Hazineden	:	2.521.012 YTL
- Resmî Dairelerden	:	1.328.797 YTL
- Kamu İ. Teş. Alacak	:	13.672 YTL
- Bankalardan	:	514 YTL
- Gerçek ve tüzel kişilerden	:	88.649 YTL

Bakanlıklardan Alacaklar : Bu hesapta bulunan **1.849.089 YTL** nin tamamı Genel Müdürlüğümüzün hesaplarında olup 2008 yılına ait budama projesi giderlerinden personel ve malzeme giderleri olup Tarım ve Köy İşleri Bakanlığında olan alacaklardır.

Hazineden Alacaklar : Bu hesapta bulunan **2.521.012 YTL** nin tamamı 5084 Sayılı Yatırımların ve İstihdam Teşviki ile Bazı kanunlarda Değişiklik Yapılması Hakkında Kanun uyarınca enerji desteği teşviki olarak hazineden olan alacağımızdır.

Resmî Dairelerden Alacaklar : Bu hesapta bulunan **1.328.797 YTL** nin ;

1) *Vergi Dairelerinden Alacaklar* ; 711.157 YTL olup, 281.869 YTL'si Memur İşçi AGİ, 39.758 YTL'si Vergi Teşviki , 389.530 YTL'si banka mevduat faizlerinin gelir vergisi peşin ödenen stopajıdır.

2) *Sosyal Güvenlik Kurumundan Alacaklar* ; 6.070 YTL olup, sosyal yardım zammının gecikme faizi ve sehven fazla ödemelerden doğan alacaklarımızdır.

3) *İcra Dairelerinden Alacaklar* ; 400.323 YTL olup, Genel Müdürlüğümüzün İstanbul 13. İcra Müdürlüğünden 353.754 YTL, Hopa İcra Müdürlüğünden 46.474 YTL alacağıdır , Ardeşen Çay Fabrikasının fazla ödeme sonucu Çayeli İcra Müdürlüğünden alacağı 95 YTL'dir

4) *Hastanelerden Alacaklar* ; 14 YTL olup, Ambarlık Çay Fabrikasının Rize Ağız ve Diş Sağ. Merk. yapılan fazla ödeme tutarıdır.

5) *Belediyelerden Alacaklar* ; 163.299 YTL olup, Genel Müdürlüğümüzün Rize Belediyesinden itfaiye aracı kira bedeli 2.706 YTL , Güneysu Çay Fabrikası 47.552 YTL ve Ulucami Çay Fabrikası 113.041 YTL Güneysu Belediyesinin haczen tahsil edilen cezanın mahkeme sonucu dolayı doğan alacağımızdır.

6) *Rize İl Çevre ve Orman Müdürlüğünden Alacaklar* ; 20.800 YTL olup, Bu tutarın tamamı Azaklı Çay Fabrikasına kesilen ceza tutarıdır.

7) *Samsun Milli Emlak Müdürlüğünden Alacaklar* ; 27.134 YTL olup, Bu tutarın tamamı Samsun Pazarlama Bölge Müdürlüğününün Hazine arazisi Ecremisil bedeli olark Hukuk Müşavirliğine intikal ettirilmiş tutardır.

Kamu İktisadi Teşebbüslerden Alacaklar: Bu hesapta bulunan 13.672 YTL tamamı sabuncular Çay Fabrikasının hesaplarında olup MKE Kurumuna yapılan hurda satışlarından doğan alacağımızdır

Bankalardan alacaklar: Bu hesapta bulunan 514 YTL mevduat hesaplarından alınan hesap işletim masrafı ve sehven fazla ödemelerden doğan alacaklarımızdır.

Gerçek ve Tüzel Kişilerden Alacaklar : Bu hesapta bulunan **88.649 YTL** nin ;

Tüzel Kişilerden Alacaklar ; 86 YTL olup, Türk-İş Sendiasına ve İyidere Ziraat Odasına sehven fazla yatırılan tutarlardır

Gerçek Kişilerden Alacaklar ; 88.564 YTL olup, bu alacaklardan 50.020 YTL'si 100. Yıl Paketleme Fabrikasının nakiye firmalarından karar ve sözleşme pulu alacağı, 9.761 YTL'si Sosyal Yardım Zammı gecikme bedeli faizi, 4.808 YTL'si İstanbul Paz. Ürt. Böl. Müd. Hurda Kraf torba satışı dan doğan alacak, 2.335 YTL'si emekli işçi SSK Pirimi ve Vergisi, 21.640 YTL'si muhtelif yemek, kira, vs. fazla ödemelerden doğan alacaklardır.

Dc) Şüpheli Diğer Alacaklar

Bu hesaplarda yer alan **8.456.307 YTL** olup, 53.515 YTL'si Personelden Şüpheli Alacaklar , 8.402.792 YTL'si Diğer Çeşitli Şüpheli Alacaklardan dava konusu olmuş ve tahsili şüpheli hale gelmiş alacakların tutarıdır.

1) *Personelden Şüpheli Alacaklar* ; Bu hesapta bulunan yıl sonu bakiyesi 53.515 YTL olup, 28.223 YTL'si 1999-2004 Yılları arası eksik ödenen sosyal yardım zammı gecikme fazinden doğan zimmet, 13.689 YTL'si Ziya Hacıosmanoğlu iş kazasından dolayı zimmet, 2.775 YTL'si fazla ödene işçi kıdem tazminatı, 8.828 YTL'si Dursunali Yağcı teftiş sonucu zimmet olup yargıya intikal etmiş ve şüpheli hal gelmiş alacaklardı.

2) *Diğer Çeşitli Şüpheli alacaklar* ; Bu hesapta bulunan yıl sonu bakiyesi 8.402.792 YTL olup, 7.929.882 YTL'si Rize Serbest Bölge 2002-2007 Yılları kira bedeli, 141.066 YTL'si Fındıklı Çay Fabrikası 1995 yılında çıkan depo yangını, 98.321 YTL'si Zihniderin Çay Fabrikasında Hasan Rakıcı para zimmeti, 55.950 YTL'si Cumhuriyet Çay Fabrikasında yapılan ambar binası nedeniyle Gündoğdu Belediyesine ödenen cezanın sorumlusu Nejat Ural, İhsan Mahmutoğlu'na zimmet, 49.822 YTL'si Taşçılar Çay Fabrikası kuruçay sayım noksanlığı, 38.600 YTL'si Kayseri Pazarlama Bölge Müdürlüğünün SSK ödenen ceza, 20.880 YTL'si 1999-2004 Yılları arası eksik ödenen Sosyal Yardım Zammının gecikme faizi, 20.880 YTL'si İzmir Pazarlama Bölge Müdürlüğünün paketli çay noksanlığından doğan zimmet, 47.391 YTL'si diğer yargıya intikal etmiş şüpheli alacaklardır.

Dd) Şüpheli Diğer Alacaklar Karşılığı (-)

Bu hesapta görülen **8.456.307 YTL** 'nin tamamı Şüpheli Diğer Alacaklar için ayrılan karşılığı göstermektedir.

E- STOKLAR

Stoklar	Önceki dönem	Cari dönem	Fark	
	(2007Yılı)	(2008Yılı)	YTL	%
	YTL	YTL	YTL	%
-İlk madde ve malzeme	14.881.622	17.546.804	2.665.182	18
-Yarı mamul ve mamuller	388.078.431	530.361.651	142.283.220	37
-Diğer stoklar	171.344	521.236	349.892	204
Toplam	403.131.397	548.429.691	145.298.294	36

Teşekkülümüzün bilançosunda görüleceği üzere, 2008 yılı sonu itibariyle mevcut stokların tutarı tüm varlıkların % 66'ünü, sadece mamul stokları ise % 64'ünü oluşturmaktadır.

F- GELECEK AYLARA AİT GİD.VE GELİR TAHAKKUKLARI**Fa)Gelecek Aylara Ait Giderler**

1.444.344 YTL olup bu tutarın 1.409.362 YTL. si peşin ödenen 14 günlük Memur ücret gideri, 10.099 YTL si 2009 yılı kanuni defter noter tasdik giderleri, 3 YTL peşin ödenen kira, 5.702 YTL si mahkeme giderleri, 14.941 YTL si zorunlu trafik fennı muayene giderleri ve 4.237 YTL si Ticaret Sicil beyanname giderleridir.

G- DİĞER DÖNEN VARLIKLAR

Ga)-Katma Değer Vergisi	583.505,00 YTL
Gb)- İş Avansları	186,00 YTL
Gc)-Personel Avansları	33.929,00 YTL
Gd)-Sayım ve Tesellüm Noksanlığı	0,04 YTL
TOPLAM	617.620,04 YTL

II- DURAN VARLIKLAR**A- Ticari Alacaklar**

Aa) Resmi Daireler	3.835,00 YTL
Ab) Kamu İktisadi Teşebbüsleri	24.173,00
Ac) Kişi ve Özel Kuruluşlar	2.868,00 YTL
TOPLAM	30.876,00 YTL

B- Mali Duran Varlıklar

Bu hesapta görülen **2.341.746 YTL'nin** 144.203 YTL'si Teşekkülün tek iştiraki bulunan Çaysan Doğu Karadeniz Çay Entegre Sanayi A.Ş'deki asıl sermaye iştirakine, kalan 2.197.543 YTL'si 2004 Yılı yapılan EDF sonucu fark tutarıdır.

C-Maddi Duran Varlıklar

Maddi duran varlıklar	2007 'den Devir YTL	2008 Yılında		2009 'e Devir YTL
		Giren YTL	Çıkan YTL	
Arazi ve arsalar	1.257.051		650.974	606.077
Yeraltı ve yerüstü düz.	16.111.541	113.800		16.225.341
Binalar	168.686.896	7.187.084	113.543	175.760.437
Tesisleri makine ve cihazlar	207.759.557	12.391.556	8.954.429	211.196.684
Taşıtlar	3.853.206	81.997	592.495	3.342.708
Demirbaşlar	16.529.002	832.598	2.631.498	14.730.102
Diğer maddi duran varlıklar.	18.492	579.540		598.032
Toplam (brüt)	414.215.745	21.186.575	12.942.939	422.459.381
Birikmiş amortismanlar (-)	307.867.960	15.926.978	11.136.767	312.658.171
Toplam (net)	106.347.785			109.801.210
Yapılmakta olan yatırımlar	9.965.965	8.599.485	13.113.862	5.451.588
Yatırımlar avansları	1.982.086	9.206.743	7.745.816	3.443.013
Yatırımlar toplamı	11.948.051			8.894.601
Genel toplam	118.295.836			118.695.811

Yapılmakta olan yatırım hesabından 2008 yılında 12.952.446 YTL fiziki gerçekleşme

2008 yılına 3.443.013 YTL devretmiştir.

Maddi Duran Varlıkların Yıl İçindeki Giriş ve Çıktıları aşağıda belirtilmiştir.

YIL İÇİNDE GİRİSLERİ

	<u>YTL</u>
Yurt İçi Piyasasından Alımlar	6.615.624
Yurt Dışı Alımlar	2.656.460
Sayım Fazlası	9.924
Kuruluş Üretimi	615.630
Bağış	22.625
Malzeme Stoklarından	506.832
İşletmelerden	8.879.663
258 Hesaptan	12.952.446
259 Hesaptan	4.737.240
Hesaplar Arası Nakil	1.996.359
TOPLAM	38.992.803

YIL İÇİNDE ÇIKIŞLARI

	<u>YTL</u>
	8.879.663
Ambara İade	334.135
Terkin	4.706.111
Maddi Olmayan Duran Varlıklara Giden	162.656
Hurdaya Ayrılan	20.538
Demirbaşlara	12.952.446
258 Hesaba	4.737.240
Hesaplar Arası Nakil	1.996.359
Satılan	13.469
TOPLAM	33.802.617

Birikmiş Amortismanlar	2007'dan Devir YTL	2008 Yılında		2009'a Devir YTL
		Giren YTL	Çıkan YTL	
Yer altı ve yerüstü düzenleri	11.589.940	299.744		11.889.684
Binalar	91.572.838	4.548.235	96.690	96.024.383
Tesis makine ve cihazlar	187.856.074	9.674.188	8.211.060	189.319.202
Taşıtlar	3.499.040	43.147	226.869	3.315.318
Demirbaşlar	13.331.597	1.076.847	2.602.148	11.806.296
Diğer maddi duran varlıklar	18.471	284.817		303.288
Toplam	307.867.960	15.926.978	11.136.767	312.658.171

Maddi duran varlıkların edinme bedeli ile birikmiş amortisman tutarı ve net değerleri hesap grupları itibariyle aşağıdaki tabloda gösterilmiştir.

MADDİ DURAN VARLIKLAR	Edinme Değeri YTL	Birikmiş Amortismanlar		Net Değer YTL
		YTL	Edinme Göre %	
Arazi ve arsalar	606.077			606.077
Yer altı ve yer üstü düzenleri	16.225.341	11.889.684	73	4.335.657
Binalar	175.760.437	96.024.383	55	79.736.054
Tesisler makineler ve cihazlar	211.196.684	189.319.202	90	21.877.482
Taşıtlar	3.342.708	3.315.318	99	27.390
Döşeme ve demirbaşlar	14.730.102	11.806.297	80	2.923.805
Diğer maddi duran varlıklar	598.032	303.287	51	294.745
Ara toplam	422.459.381	312.658.171	74	109.801.210
Yapılmakta olan yatırımlar (Yatırım avansları dahil)	8.894.601			
2008 Yılı Toplamı	431.353.982	312.658.171	72	118.695.811
2007 Yılı Toplamı	426.163.796	307.867.960	72	118.295.836
Fark	5.190.186	4.790.211		399.975

Kuruluşumuzun birikmiş amortismanları tutarı 312.658.171 YTL olup sabit kıymetlerin %74'nü ifa etmiştir.

Yıl içindeki girişlerin; 9.300.069 YTL si gider, 208.532 YTL si zarar kaydı yapılmak suretiyle, 6.149.167 YTL si birimler arası nakil ve 269.210 YTL si de hesaplar arasındaki giriş-çıkış Amortismanlarından girişlerden oluşmuştur.

Yıl içindeki çıkışların ise, 4.693.262 YTL si terkin edilen, 9.428 YTL si ihraç veya satış, 6.149.167 YTL si birimler arası nakil ve 269.210 YTL si hesaplar arasındaki giriş-çıkışlar, 14.538 YTL si haurdaya ayrılan ve 1.162 YTL side 268 hesaba giden Amortismanlardan oluşmuştur. oluşmuştur.

HAKLAR

Maddi olmayan duran varlıkların edinme bedeli ile yıl içindeki hareketleri ve yıl sonu tutarları işletmeler itibariyle aşağıdaki tabloda gösterilmiştir.

İŞLETMELER	2007 Yılından Devir	2008		Dönem Sonu YTL
		Girişler	Çıkışlar	
İstanbul Çay Paketleme Fab.	1.595.089			1.595.089
Toplam	1.595.089			1.595.089

HAKLARIN AMORTİSMANI

Kuruluşumuzdaki maddi olmayan duran varlıkların yıl sonu edinme bedelleri birikmiş amortisman ve oranları ile net bedellerinin, işletmeler arasındaki dağılımı ve toplamları aşağıdaki tabloda gösterilmiştir.

İŞLETMELER	EDİNME	AMORTİSMANLAR	NET DEĞER
İstanbul Çay Paketleme Fab.	1.595.089	692.062	903.027

MADDİ OLMAYAN DURAN VARLIKLAR

Bu hesapta yer alan 1.056.414 YTL nin; 903.027 si İstanbul/Büyükdere mevkiindeki Çay Paketleme Fabrikası ile Pazarlama Bölge Müdürlüğü'nün bulunduğu ve mülkiyeti TEKEL Genel Müdürlüğüne ait arazinin intifa hakkına, 153.387 YTL side bilgisayar paket programının net tutarına aittir.

Maddi olmayan duran varlıkların 2007 yılından devreden edinme değeri 1.510.263 YTL olup, 2008 yılında 161.416 YTL Bilgisayar paket programından, 1.240 YTL ise 255 hesaptan giriş apılarak 1.672.919 YTL ye çıkarılmış ve bununda 1.519.531 YTL side itfa edilerek itfa oranı % 91 e yükseltilmiştir.

Pasif	Önceki Dönem (2007 Yılı)		Cari Dönem (2008 Yılı)		Fark
	YTL	%	YTL	%	YTL
I- Kısa Vadeli Yab.Kaynaklar					
A- Mali Borçlar	125.222.925	18	128.300.000	15	3.077.075
B- Ticari Borçlar	7.569.003	1	158.336.148	19	150.767.145
C- Diğer Borçlar	300.308		4.633.972	1	4.333.664
D- Alınan Avanslar	15.863				(15.863)
E-Yıl.Yayg. İnş.ve On.Haked.					
F-Ödenecek Vergi ve Diğ. Yük.	15.798.166	2	21.136.261	3	5.338.095
G- Borç ve Diğer Karşılıkları	1.189.476		1.554.495	0	365.019
H-Gel.Aylara Ait Gel.ve Gid.Tahakk.	16.437.518	3	9.562.814	1	(6.874.704)
Yasal Yüküm. Karşılığı					-
I-Kısa Vadeli Diğ. Kaynaklar	119.683		583.505	0	463.822
Toplam (I)	166.652.942	24	324.107.195	39	157.454.253
II- Uzun Vadeli Yab.Kaynaklar					
A- Mali Borçlar					-
B- Ticari Borçlar					-
C- Diğer Borçlar					-
D- Alınan Avanslar					-
E- Borç ve Gider Karşılıkları	31.967.734	5	33.068.924	4	1.101.190
F-Gel.Yıl.Ait.Gel.ve Gid.Tah.					-
G- Diğ. Uzun Vade.Yab.Kay.					-
Toplam (II)	31.967.734	5	33.068.924	4	1.101.190
Toplam (I+II)	198.620.676	29	357.176.119	43	158.555.443
III- Öz Kaynaklar					
A- Ödenmiş Sermaye	465.181.018	68	465.181.018	56	-
B- Sermaye Yedekleri					-
C-Kar Yedekleri	124.634.395	18	124.634.395	15	-
D- Geçmiş Yıllar Karları					-
E- Geçmiş Yıllar Zararları (-)	(115.900.121)	(17)	(106.223.432)	(13)	9.676.689
F- Dönem Net Kar / Zararı	9.676.689	2	(8.831.765)	(1)	(18.508.454)
Toplam (III)	483.591.981	71	474.760.216	57	(8.831.765)
Genel Toplam (I+II+III)	682.212.657	100	831.936.335	100	149.723.678
Nazım Hesaplar	137.974.843		144.584.349		6.609.506

1 - KISA VADELİ YABANCI KAYNAKLAR

Tüm kaynakların %39'unu kısa vadeli yabancı kaynaklar oluşturmaktadır.,
Kısa vadeli yabancı kaynakların ayrıntısı aşağıda belirtilmiştir.

A-MALİ BORÇLAR :

Mali Borçlar	Önceki Dönem (2007 Yılı) YTL	Cari Dönem (2008 Yılı) YTL	Fark YTL
Aa)Banka Kredileri	124.000.000,00	128.300.000,00	4.300.000,00
Toplam (Aa)	124.000.000,00	128.300.000,00	4.300.000,00
Ab)Diğer Mali	1.222.925,00		(1.222.925,00)
Genel Toplam	125.222.925,00	128.300.000,00	3.077.075,00

Aa) Diğer Mali Borçlar

Mali borçların 126.300.000.- YTL'si T.C.Ziraat Bankasından, 2.000.000.-YTL'si T.İş Bankasından spot kredi, olarak 2009 yılına devretmiştir.

B- Ticari Borçlar

Teşekkülümüzün 2008 yılı sonu itibariyle mevcut **158.336.148,34 YTL** tutarında ticari borçların ayrıntısı geçen yılın rakamlarıyla karşılaştırmalı olarak aşağıda gösterilmiştir.

Ticari Borçlar	Önceki Dönem (2007 Yılı) YTL	Cari Dönem (2008 Yılı) YTL	Fark YTL
Ba) Satıcılar	7.104.154,26	5.346.688,74	(1.757.465,52)
Bb) Alınan Depozito	329.708,33	331.944,83	2.236,50
Bc) Diğer Ticari	135.140,21	152.657.514,77	152.522.374,56
Toplam	7.569.002,80	158.336.148,34	150.767.145,54

Teşekkülümüzün ticari borçları geçen yıla göre % 199 oranında artışıdır. Bu artışın nedeni ise, yaş çay ödemelerinin bir sonraki yıla devretmesi sonucu borçlarda artış olmuştur.

Satıcılar	5.346.688,74 ayrıntısı
Borçlar :	53.878,73
KİT'lere borçlar	761.834,03
Kişi. Borç	4.379.154,13
İştiraklere Borçlar	151.821,85

Alınan Depozite ve Teminatlar **331.944,83 YTL** olup kişi ve özel kuruluşlardan alınmıştır.

Diğer Ticari Borçlardaki **152.657.514,77 YTL** tamamı çay yaprağı bedelinden müstahsilere olan borçlara aittir.

C –Diğer Borçlar

Bu hesapta yer alan **4.633.971,69 YTL** ayrıntısı aşağıda
Personele ait devreden emanetlerdir.

123.604,06 YTL

Ücretlilerin tahakkuklarından doğan Kooperatif kesintisi ve üçüncü
kişi emanetleri ve memur tedavi bedeli olarak Hastane borçlarıdır.

4.510.367,63 YTL

D- Alınan Avanslar**F- Ödenecek Vergi ve Diğer Yükümlülükler**

Teşekkülümüzün mükellef ve sorumlu olarak ödeyeceği vergi, kesinti, sigorta primi ve sendika
aidatı vb. nin ayrıntısı aşağıdaki çizelgede gösterilmiştir.

Ödenecek vergi ve diğer Yükümlülükler	Kuruluş Ait YTL	Personele Ait YTL	Üçüncü Kişilere Ait YTL	Toplam YTL
A-Ödenecek vergi ve fonlar:				
-Gelir vergisi		5.159.942	14.529	5.174.471
-Damga vergisi	271	169.714	47.010	216.995
-Katma değer vergisi	7.005.269			7.005.269
Toplam (A)	7.005.540	5.329.656	61.539	12.396.735
B-Ödenecek sosyal güvenlik kest.				
Emekli Sandığı İşveren Payı				
Emekli Sandığı İştirakçi Payı				
-Soyal Sig.Kurumu	4.863.004	2.655.005		7.518.009
-İş Kurumu (İşsizlik sig)	387.766	188.697		576.463
Toplam (B)	5.250.770	2.843.702		8.094.472
C-Vadesi geçmiş ve ertelenmiş vergi ve diğer yükümlülükler				
-Gelir vergisi				
-Damga vergisi				
-Sosyal Sig. Kurumu				
-SSK kes. gecikme zammı				
Toplam (C)				
D-Ödenecek diğer yükümlülükler		36.528	608.526	645.054
Genel toplam	12.256.310	8.209.886	670.065	21.136.261

Teşekkülümüzün gerek mükellef gerekse sorunlu olarak ödenmesi gereken vergi ve diğer
yükümlülüklerin tutarı 21.136.261 YTL dir.

Ödenecek bu yükümlülüklerin %58'si tutarında 12.256.310 YTL kısmı doğrudan
teşekkülümüze ait mükellefiyet olup kalan %42 oranında 8.879.951 YTL tutarı ise personel ve
üçüncü kişilerden tahsil edilip ilgili yerlere ödenecek yükümlülükler

Ödenecek vergi ve fonlarda teşekkülün gelir,damga,katma değer vergisini oluşturmaktadır.

Ödenecek sosyal güvenlik kesintisi olarak sosyal sigorta primi, işsizlik sigortası kesintisi
olarak ödenecek yükümlülüklerdir.

Ödenecek diğer yükümlülüklerde icra kesintisi sendika aidatları, üretici kesinti tutarlarına
aittir.

G- Borç ve Gider Karşılıkları

Bu hesabın kalıntısını oluşturan 1.554.494,53 YTL'nin tamamı 2009 yılında emekli olacakları düşünülen işçilerimizin kıdem tazminatı karşılık bedelidir.

H- Gelecek Aylara Ait Gelir ve Gider Tah. Ve Yasal Yükümlülük Karşılıkları

Bu hesap grubu içinde cari dönemde ödenen ancak gelecek aylara ait giderler ile faaliyet dönemine ait olup ödenmesi gelecek aylarda yapılacak gider tahakkukları izlenmektedir.

Bu hesapların yıl sonu kalıntısını oluşturan **9.562.814,17 YTL** 'nin ayrıntısı aşağıda belirtilmiştir.

Gelecek Aylara Ait Gelirler	675.627,81	YTL
15 Aralık- 31 Aralık 2008 dönemine ait işçi ücret tahakki	4.469.331,30	"
Memur emekli ikramiye tahakkuku	73.158,28	"
Stajyer öğrenci (Mesleki Kurs) tahakkuku	7.080,74	"
İşçi harcırahı ve memur ücret tahakkukları olarak	135.920,07	"
İşçi Giyim Yardımı	3.037,85	"
Faiz Tahakkukları	4.198.658,12	"

I –Kısa Vadeli Diğer Yabancı Kaynaklar

Bu hesapta görülen 583.505,27 YTL ihraç kaydı satışları ile ilgili terkin yada mahsup edilecek Katma Değer Vergisidir.

II- UZUN VADELİ YABANCI KAYNAKLAR

E –Borç ve Gider Karşılıkları

Yıl sonu itibari ile bu hesapta yer alan 33.068.924,05 YTL'nin ayrıntısı aşağıda

İşçilerin kıdem tazminatı karşılığının uzun vadeli hesapta tahakkuk edip biriken: 17.554.266,55 YTL ile geçmiş yıllardan ve yıl içinde tahakkuk eden dahili sigorta fonu olarak 15.514.657,50 YTL oluşmaktadır.

SERMAYE HAREKETİ
TEŞEKKÜLÜMÜZÜN SERMAYE HAREKET TABLOSU

(YTL)

KURULUŞ SERMAYESİ	TARİH	KARAR NOSU	ARTIŞ TUTARI	TOPLAM SERMAYE
1.000,00	17.5.1973	7/6396 BKK	1.000	2.000
2.000,00	20.1.1975	7/8238 BKK	750	2.750
2.750,00	12.10.1979	7/8238 BKK	7.250	10.000
10.000,00	10.10.1983	112 K.H.K	20.000	30.000
30.000,00	11.5.1987	9718 YKK	70.000	100.000
100.000,00	17.11.1988	98/10 YKK	100.000	200.000
200.000,00	29.12.1989	89/T-145 YKK	200.000	400.000
400.000,00	10.9.1991	91/T-80 YKK	400.000	800.000
800.000,00	27.4.1992	92/T-31 YKK	300.000	1.100.000
1.100.000,00	6.9.1993	93/T-57 YKK	2.900.000	4.000.000
4.000.000,00	25.7.1994	94/T-58 YKK	2.000.000	6.000.000
6.000.000,00	6.2.1996	96/T-15 YKK	4.000.000	10.000.000
10.000.000,00	30.10.1997	97/T-63 YKK	55.000.000	65.000.000
65.000.000,00	3.12.1998	98/T-66 YPK	5.000.000	70.000.000
70.000.000,00	13.9.1999	99/T-38 YPK	30.000.000	100.000.000
100.000.000,00	2.11.2000	200/T-37 YPK	30.000.000	130.000.000
130.000.000,00	22.6.2001	2001/T-20 YPK	30.000.000	160.000.000
160.000.000,00	11.6.2002	2002/T-16 YPK	65.000.000	225.000.000
225.000.000,00	27.8.2003	2003/T-22 YPK	175.000.000	400.000.000
400.000.000,00	24.11.2003	2003/T-30 YPK	60.000.000	460.000.000
460.000.000,00	27.2.2004	2004/T-8 YPK	9.413.000	469.413.000
469.413.000,00	23.3.2009	2009/T-4 YPK	125.000.000,00	594.413.000

Teşekkülümüzün öz kaynakları geçen döneme göre %1,83 oranında azalarak, 474.760 BİN YTL olmuştur. Tüm kaynakların.%57'nin oluşturan öz kaynakların ayrıntısı aşağıda belirtilmiştir.

A- Ödenmiş Sermaye

Teşekkülümüzün 2004 yılında 469.413 BİN YTL olan sermayesi 2008 yılına artırım yapılmadan devretmiş olup bu sermayenin 465.181 BİN YTL si ödenmiş sermaye olup 4.232 BİN YTL si ödenmemiş sermayedir.

B- Kar Yedekleri

Teşekkülümüzün geçmiş dönemden devreden 124.634 BİN YTL olan yedekleri 2008 yılında ise 111.393 BİN YTL Kanunen Zorunlu Yedekler 13.242 BİN YTL si Özel Yedeklerden oluşmaktadır

C-Özel Fonlar

Teşekkülümüzün Özel fonu bulunmamaktadır.

D- Geçmiş Yıl Karları

Teşekkülümüzün geçmiş dönemlerde oluşan karlardan bu hesapta kalan bir tutar bulunmamaktadır.

E- Geçmiş Yıl Zararları

Teşekkülümüzün geçmiş dönemlerden devren gelen zarara tutarı 115.900 Bin YTL iken geçen dönem 9.677 Bin YTL kar sonucu geçmiş yıllar zararı olarak 2008 yılına geçmiş yıl zararı 106.223 Bin YTL olarak devretmiştir.

F- Dönem Net Zararı

Teşekkülümüz 2008 yılı çalışma dönemini 8.832 BİN YTL dönem zarar ile sonuçlandırmıştır.

-Nazım Hesaplar

Bilançoda yer alan 144.584 BİN YTL tutarındaki nazım hesapların, 144.475 BİN YTL si alınan teminat mektupları, 109 BİN YTL si iz bedele verilmiş malzeme ve demirbaşlara aittir.

FAALİYET DIŐI GELİR VE KARLAR

(YTL)

GİDER UNSURLARI	YAŐ ÇAY FABRİKALARI	PAKETLEME FABRİKALARI	GENEL MÜD. ARŐT.ANATAMIR	BÖLGE MÜDÜRLÜKLERİ	TOPLAM
İřtiraklerden Temettü Gelirleri					
-İřtiraklerden Temettü Geliri(ÇAYSAN)					
Toplam					
Faiz Gelirleri					
-Pers. Alınan Faizler (Teftiř Sonucu)	458	2.354			2.812
-Üçüncü Kiřiden Alınan Faiz	510			950.625	951.135
-Muhtelif Bankalardan Alınan Faizler	3.031	66	2.590.215	3.553	2.596.865
-SSK Müd.Alınan Faiz					
Toplam	3.999	2.420	2.590.215	954.178	3.550.812
Konusu Kalmayan Karřılıklar					
-Őüpheli Ticari Alacak Karř.İptal Karları	490		6.131		6.621
-Őüpheli Diđer Alacak. Karř.İptal Karları	1.083.023	126.081	33.742	102.520	1.345.365
Fondan ödenen 372-Kıd.Taz.					
Toplam	1.083.513	126.081	39.873	102.520	1.351.986
Menkul Kıymet Satıř Karları					
-Repo Geliri					
-Likit Fon Geliri					
Toplam					
Kambiyo Kar ve Gelirleri					
-Dövizden Alacak Kur Farkı Karı			62.385	37.047	99.432
Toplam			62.385	37.047	99.432
Enflasyon Düzeltme Karları					
-Enflasyon Düzeltme Karları					
Toplam					
Diđer Olađan Gelir ve Karlar					
-Kira Geliri(Lojman)	248.425	14.775	435.123	157.171	855.494
-Kantin, Lokal, Yem. Sosyal Tesis Geliri	319		141.120	7.447	148.887
-Sundurma Garaj Geliri	2.952				2.952
-Vinç ve Araç Kiralama Geliri	1.458				1.458
-Őartname Bedeli	7.492	271	20.889	12.284	40.937
-Őoförlere Verilen Kaput Bezi Bedeli					
-Alınan Ceza ve Tazminat Gelirleri	28.847		60.673		89.520
-Hurda Satıř Geliri	498.710	175.067	500	23.770	698.047
-Hizmetten Yararlandırma Gelirleri	496		32.223	31.636	64.355
-Cüzdan Satıř Bedeli	16.125				16.125
-Üretim Artıđı Satıř Geliri	30.486				30.486
-Kivi Satıř Geliri			106		106
-Nefaset Payı		7.907	5.940	600	14.447
-Hizmet Bedeli	122.729				122.729
Toplam	958.039	198.020	696.575	232.908	2.085.542
Önceki Dönem Gelir ve Karlar					
-Personel,Emanet ve Fark Üc.	7.646	3.544		27	11.217
-Yař Çay ve Üçüncü Kiři Emanetleri	39.939				39.939
-S.S.K. Prim İptalinden	53.520				53.520
-Resmi Daireler	1.089		8.628	59.598	69.315
Geçmiş Dönem KİT.Karları	7.071				7.071
İřçi Kıdem Tazminatı	4.340				4.340
Geçmiş Dönem Sayım Fazlası			1.452.063		1.452.063
Toplam	113.605	3.544	1.460.691	59.625	1.637.465
Olađan Dıřı Gelir ve Karlar					
-Duran Varlık Satıř Karı	9.428	651.244			660.672
-İřtirak Ve Bađlı Ortaklık			3.200		3.200
-Say.Faz.Geliri(yařçay tes,mız.ve pak.ça)	497.792		24.575	88.100	610.467
-Depozito ve Teminatların İrat Kaydı	340		1.680		2.020
-Caza ve Tazminat Gelirleri			88		88
-Kasa Sayım Fazlası					
-Hesap Kúsurat Geliri	191	1	44	113	349
-Hasar Fazlası Tamirat Geliri				363	363
-Kantar Tartı Ücreti	23			7.265	7.288
-Alınan Bađıř ve Yardımlar	6.963			16.342	23.305
SSK Alınan SYZ					
-Teřvik Nd.ile Terkin Ed.Gelir.Vrg	936.899	81.513	77.586	3.797	1.099.795
-Teřvik Nd. İle Terkin Ed.Enerji Des.	4.003.801				4.003.801
-Diđer Olađan Dıřı Gelir ve Karlar					
Toplam	5.455.436	732.758	107.173	115.980	6.411.347
GENEL TOPLAM	7.614.592	1.062.823	4.956.912	1.502.257	15.136.585

FAALİYET DIŞI GİDERLER ve ZARARLAR

(YTL)

GİDER UNSURLARI	YAŞ ÇAY FABRİKALARI	PAKETLEME FABRİKALARI	GENEL MÜD. ARŞT.ANATAMIR	BÖLGE MÜDÜRLÜKLERİ	TOPLAM
Karşılık Giderleri					
-Şüpheli Diğer Alacak Karş.Gid.	82.453	523	2.872.487	491	2.955.954
Toplam	82.453	523	2.872.487	491	2.955.954
Kambiyo Zararları					
-Kur Farkı				8.469	8.469
Toplam				8.469	8.469
Enflasyon Düzeltme Zararı					
-Enflasyon Düzeltme Zararı					
Toplam					
Diğer Olağan Gider ve Zararlar					
-Lojman Yakıt Gideri	166.606	7.260	130.854	88.189	392.908
-Lojman Bakım Onarım Gideri	249		113.211		113.461
-Kantın,Lok.Yemk.Sos.Tes.Gideri			158.328	41.856	200.184
-Kreş Gideri Gideri					
-Sundurma,Garaj Gideri					
-Teminat Mektup			899		899
-Kivi Direği Üretim Gideri					
-Misafirhane Gid. (Hiz.Yararlı.)					
Tazminat ve Ceza Gideri	125				125
Toplam	166.980	7.260	403.292	130.045	707.577
Kısa Vadeli Borç.Gider					
-Bankalara Ödenen Faiz			8.568.659		8.568.659
-T.C.Ziraat,İş Bankası(DFİF)					
-SSK Müd.Öd.Gec.Zammı ve Faiz					
Diğer Kurumlara Ödenen			3.098		3.098
Toplam			8.571.757		8.571.757
Çalışmayan Kısım Giderleri					
-Direkt İşçilik Gideri (720)	9.527.643				9.527.643
-Genel Üretim Gid.(Amort.) (730)	208.533				208.533
-Genel Üretim Gid.(İşçilik.) (730)					
-Alimyeri İşçilik Gideri (710)	6.858.665				6.858.665
Toplam	16.594.841				16.594.841
Önceki Dön.Gider ve Zararları					
-İşçi Kıd.Taz.Zarar Kaydı	16.044.103	1.278.422	541.485	1.257.741	19.121.751
-Memur Emekli İkramesi			953.660		953.660
-Sözl.Pers.Emekli İkrm.			723.852		723.852
-Geç.Yıll.Ait Gid.ve Zararlar	19.253	23	316.003	8.301	343.580
Personel (Memur,Sözleşmeli)	6.176		17.046	7.296	30.518
Personel (işçi)	1.064		3.911		4.975
Kanuni Defter	1.588	23	46	114	1.771
Teftiş Sonucu	10.425		295.000	891	306.316
Sosyal Hizmet Zammı	1.518.722	46.619	35.105	69.388	1.669.834
Fondan Öd.372 Kıd.Taz.Zar.	1.083.024	126.080	33.741	102.520	1.345.365
Toplam	18.665.103	1.451.144	2.603.846	1.437.950	24.158.043
Diğ.Olağan.Dışı Gid.ve Zararlar					
-Elden Çık.Stok Satış Zararı					
-Res.Dair.Öd.Taz.ve Ceza Gid.					
-Mad.Dur.Varlıklar Terkını	12.830		4	15	12.849
-Hesap Küsürat Gideri	76			33	109
-Teminat Mek.Komis.Gid.			630		630
-Duran Varl.Satış Zararı					
-Sayım Noksan Gideri					
-Kan.Kes.Öd.Ceza(Verg.Dair.SSK)					
-Resmi Dairelere Öd.Taz.ve Ceza	49.322	15.519	8.369	554	73.764
Ger.ve Tüz.kiş.öd.Taz.ve Ceza	28.674				28.674
Toplam	90.902	15.519	9.003	602	116.026
GENEL TOPLAM	35.600.279	1.474.446	14.460.384	1.577.557	53.112.666

HESAP İSMİ		Program Ödeneği	2. Revize Program	Aktarma Ödenek	Ödeneğin Son Durumu	1 Yaş Çay Fabrikaları Toplamı	2 Peketleme Fabrikaları Toplamı (Ankara ve İstanbul 710+720+730)	3 Anatamir Fabrikası	4 1+2+3 Toplamı	5 Çay Araştırma Enstitüsü	6 Merkez Muhasebe Müdürlüğü	7 Pazarlama ve Bölgeler Toplamı	8 5+6+7 Toplamı	GENEL TOPLAM (4+8)
HESAP İSMİ														
00	Direkt İlk Madde ve Malzeme Giderleri	1.269.106.000	1.418.117.000		1.418.117.000,00	552.063.856,24	724.138.431,23	615.531,07	1.276.817.818,54	144.473,69	525.506,94	259.044,20	929.024,83	1.277.746.843,37
00.01	Direkt İlk Madde ve Malzeme Giderleri	1.182.209.000,00	1.303.081.000,00		1.303.081.000,00	479.582.741,59	698.522.875,67		1.178.105.617,26					1.178.105.617,26
00.01.001	Yaş Çay Ürünü (Fabrikalar İçin)	413.705.000,00	479.054.250,00		479.054.250,00	479.513.154,05			479.513.154,05					479.513.154,05
00.01.002	Yeşil Çay Ürünü (Taşlıdere Çay Fab.)	70.000,00	69.750,00		69.750,00	69.587,54			69.587,54					69.587,54
00.01.003	Tasnifli Yeşil Çay (Pak.Fab. İçin)	730.000,00	730.000,00		730.000,00		728.871,60		728.871,60					728.871,60
00.01.004	Tasnifli Kuru Çay (Pak.Fab. İçin)	767.704.000,00	823.227.000,00		823.227.000,00		697.794.004,07		697.794.004,07					697.794.004,07
00.01.005	Organik Çay Ürünü													
00.02	Paketli Siyah Çay Üretim İlk Maddeleri													
00.03	Paketli Yeşil Çay Üretim İlk Maddeleri													
00.04	Endirekt Malzeme Giderleri	54.231.000,00	71.762.000,00		71.762.000,00	61.891.395,96	219.455,42	227.104,20	62.337.955,58	106.448,17	367.953,05	190.995,76	665.396,98	63.003.352,56
00.04.400	Kömür - Odun	17.601.800,00	23.037.250,00		23.037.250,00	18.567.886,25	152.046,32	9.417,22	18.729.349,79	640,00		6.721,15	7.361,15	18.736.710,94
00.04.401	Fuel-Öil	35.731.700,00	47.764.550,00		47.764.550,00	42.599.753,66		188.490,22	42.788.243,88	98.448,67	267.556,22	157.751,63	523.756,52	43.312.000,40
00.04.402	Akaryakıt (Mazot-Benzin)	797.500,00	850.000,00		850.000,00	632.202,86	62.313,01	17.087,67	711.603,54	7.334,08	100.396,83	26.498,40	134.229,31	845.832,85
00.04.403	Yağlar	75.000,00	85.000,00		85.000,00	74.081,38	5.096,09	4.688,62	83.866,09	25,42		24,58	50,00	83.916,09
00.04.409	Diğer İşletme Malzemesi	25.000,00	25.200,00		25.200,00	17.471,81		7.420,47	24.892,28					24.892,28
00.05	Endirekt Malzeme Giderleri	2.627.000,00	3.750.000,00		3.750.000,00	2.090.325,58	92.696,08	37.793,30	2.220.814,96	1.488,15	6.699,10	2.400,20	10.587,45	2.231.402,41
00.05.500	Yedek Parçalar	2.432.000,00	3.555.000,00		3.555.000,00	1.944.728,18	85.665,60	26.308,36	2.056.702,14	1.130,09	232,11	578,36	1.940,56	2.058.642,70
00.05.501	Küçük Alet ve Takımlar	60.000,00	60.000,00		60.000,00	45.067,88	3.051,00	3.295,44	51.414,32	358,06			16,95	51.926,32
00.05.502	Tehizat	75.000,00	75.000,00		75.000,00	63.448,14			65.621,60		6.330,00		1.804,89	73.756,49
00.05.504	Elektrik Motoru	5.000,00	5.000,00		5.000,00	2.352,80			50,00					2.402,80
00.05.505	Elektrik Sarteli	55.000,00	55.000,00		55.000,00	34.728,58	1.756,02	8.189,50	44.674,10					44.674,10
00.06	Muhtelif Malzeme Giderleri	30.039.000,00	39.524.000,00		39.524.000,00	8.499.393,11	24.168.917,26	350.633,57	33.018.943,94	36.537,37	150.854,79	65.648,24	253.040,40	33.271.984,34
00.06.600	Tamirat ve İnşaat Malzemeleri	2.400.000,00	5.069.650,00		5.069.650,00	2.442.796,19	83.990,87	269.493,59	2.796.280,65	11.276,68	1.450,41	10.463,34	23.190,43	2.819.471,08
00.06.601	Kırtasiye ve Basılı Kağıt Malzemesi	150.000,00	175.000,00		175.000,00	124.435,81	16.056,82	2.018,31	142.510,94	972,09	6.553,70	8.949,09	16.474,88	158.985,82
00.06.602	Ambalaj Malzemeleri	26.400.000,00	32.954.350,00		32.954.350,00	5.036.223,08	24.007.268,55		29.043.491,63	544,28	17.759,99	28.617,10	46.921,37	29.090.413,00
00.06.605	Elektrik Malzemeleri	500.000,00	600.000,00		600.000,00	444.516,76	33.165,09	69.339,11	547.020,96	1.303,45	4.874,49	4.328,47	10.506,41	557.527,37
00.06.606	Laboratuvar Malzemeleri	200.000,00	250.000,00		250.000,00	207.936,24	3.037,09	420,00	211.393,33	15.226,37	5.794,39	65,00	21.085,76	232.479,09
00.06.607	Temizlik Malzemeleri	160.000,00	200.000,00		200.000,00	140.106,20	13.320,37	3.775,97	157.202,54	92,20	14.732,49	2.497,81	17.322,50	174.525,04
00.06.608	Döşeme ve Demirbaş Malzemeleri	100.000,00	125.000,00		125.000,00	29.306,34	1.774,36	3.896,10	34.976,80	65,00	66.171,26	4.416,49	70.629,55	105.629,55
00.06.609	Sair Muhtelif Malzemeler	129.000,00	150.000,00		150.000,00	74.072,49	10.304,11	1.690,49	86.067,09	7.057,30	33.518,06	6.310,94	46.886,30	132.953,39
00.90	Ambalaj Malzemesi (Poşet) Üretimi Gideri						1.134.486,80		1.134.486,80					1.134.486,80
01	İşçi Ücret ve Giderleri	285.783.000,00	258.245.000,00		258.245.000,00	206.109.606,90	28.574.515,71	4.276.897,21	238.961.019,82	1.849.821,87	7.018.467,71	4.601.480,62	13.469.770,20	252.430.790,02
01.10	Brüt Ücretler	162.331.000,00	138.043.000,00		138.043.000,00	110.480.240,96	14.314.770,74	2.268.814,66	127.063.826,30	964.545,91	3.830.364,54	2.384.515,53	7.179.425,98	134.243.252,28
01.10.100	Esas Ücretler	136.821.000,00	113.433.000,00		113.433.000,00	90.911.516,67	11.422.728,28	1.816.194,47	104.150.439,42	757.328,86	2.995.049,43	1.980.279,48	5.732.657,77	109.883.097,19
01.10.103	Fazla Çalışma Ücreti	10.000,00	10.000,00		10.000,00	6.500,31	22,83		6.523,14		447,66			6.970,80
01.10.104	Hafta Tatili ve Genel Tatil Ücreti	25.000.000,00	24.100.000,00		24.100.000,00	19.254.477,79	2.886.819,87	446.167,88	22.587.465,54	207.217,05	828.739,05	402.268,80	1.438.224,90	24.025.690,44
01.10.105	Yıllık İzin Ücreti (İzin Kullanmayanlar)	500.000,00	500.000,00		500.000,00	307.746,19	5.199,76	6.452,25	319.398,20		6.128,40		8.095,65	327.493,85
01.11	Ücrete Bağlı Diğer Ödemeler	67.575.000,00	60.975.000,00		60.975.000,00	47.902.145,72	7.956.937,52	1.047.336,09	56.906.419,33	477.454,03	1.687.769,09	1.177.484,41	3.342.707,53	60.249.126,86
01.11.110	Gece Çalışma Zammı	10.000.000,00	9.250.000,00		9.250.000,00	7.353.553,54	1.523.161,86	41.047,50	8.917.762,90	55.597,66	85.823,10	100.105,27	241.526,03	9.159.288,93
01.11.111	İşçi İkramesi	35.000.000,00	33.000.000,00		33.000.000,00	25.985.853,87	4.683.138,10	498.757,00	31.167.748,97	294.158,79	965.985,56	447.179,60	1.707.323,95	32.875.072,92
01.11.112	İşçi İllave Tedviye	15.000.000,00	12.000.000,00		12.000.000,00	10.377.176,93	178.388,18	273.721,41	10.829.286,52	43.670,08	294.353,63	373.086,50	711.110,21	11.540.396,73
01.11.113	İşçilere Verilen Tatil İkramesi													
01.11.114	Kıdemli İşçi Teşvik İkramesi	500.000,00	400.000,00		400.000,00	105.491,72	205.906,60	14.103,00	325.501,32	1.155,00	18.402,00	28.726,82	48.283,82	373.785,14
01.11.115	Tahmil Tahlive Ücretleri													
01.11.116	İşçilere Ödenen Ek Ödeme	75.000,00	75.000,00		75.000,00	49.126,52	6.300,00		55.426,52					55.426,52
01.11.117	İznilik İşçi Ücreti	7.000.000,00	6.250.000,00		6.250.000,00	4.030.943,14	1.360.042,78	219.707,18	5.610.693,10	82.872,50	323.204,80	228.386,22	634.463,52	6.245.156,62
01.12	Kanun ve Statüye Bağlı Ödemeler	39.250.000,00	43.000.000,00		43.000.000,00	34.932.534,63	4.603.664,30	710.800,48	40.246.999,41	297.022,70	1.116.238,48	752.418,52	2.165.679,70	42.412.679,11
01.12.120	SSK Pirimi İşveren Payı	35.000.000,00	35.000.000,00		35.000.000,00	28.488.785,48	3.745.543,04	579.022,39	32.813.350,91	168.012,00	1.006.398,29	634.677,27	1.809.087,56	34.622.438,47
01.12.122	İşçi Kıdem Tazminatı	500.000,00	500.000,00		500.000,00	427.052,96	56.926,44	3.130,08	487.109,48	1.435,79	6.207,10			497.308,57
01.12.123	İşçi İhbar Tazminatı													
01.12.124	İşsizlik Sigorta Pirimi İşveren Hissesi	3.750.000,00	3.750.000,00		3.750.000,00	3.033.445,31	424.364,51	63.923,57	3.521.733,39	22.090,35	103.633,09	70.369,19	196.092,63	3.717.826,02
01.12.125	İşçi Kıdem Tazminatı Karşılığı													
01.12.126	Çalışan İşçi G.S.S. İşveren Payı % 7,5	1.750.000,00			1.750.000,00	1.067.394,09	376.452,49	64.724,44	1.508.571,02	105.484,56		44.749,74	150.234,30	1.658.805,32
01.12.127	İş Akdi Askıdaki İşçi G.S.S. İşveren Payı %12	2.000.000,00			2.000.000,00	1.915.856,79	377,82		1.916.234,61			66,12	66,12	1.916.300,73
01.13	Sosyal Yardımlar	15.902.000,00	15.502.000,00		15.502.000,00	12.236.238,87	1.654.458,50	244.737,07	14.135.434,44	108.753,62	379.784,46	277.580,65	766.118,73	14.901.553,17
01.13.130	Evlenme-Doğum-Ölüm Yardımı	25.000,00	25.000,00		25.000,00	16.192,02	1.916,22	461,91	18.570,15	358,20	670,94	289,53	1.318,67	19.888,82
01.13.131	İşçilere Ödenen Nakdi Yemek Yardımı	1.500.000,00	1.500.000,00		1.500.000,00	1.276.358,17	59.233,21	11.595,53	1.347.186,91	14.397,47	79.725,79	94.123,26	1.441.310,17	
01.13.132	İşçilere Ödenen Aynı Yemek Yardımı	5.000.000,00	4.600.000,00		4.600.000,00	3.876.053,31	444.167,83	67.765,83	4.387.986,99	29.942,54	160.625,45	14.652,42	4.593.207,	

HESAP İSMİ	Program Ödeneği	2. Revize Program	Aktarma Ödenek	Ödeneğin Son Durumu	1	2	3	4	5	6	7	8	GENEL TOPLAM (4+8)
					Yaş Çay Fabrikaları Toplamı	Peketleme Fabrikaları Toplamı (Ankara ve İstanbul 710+720+730)	Anatamir Fabrikası	1+2+3 Toplamı	Çay Araştırma Enstitüsü	Merkez Muhasebe Müdürlüğü	Pazarlama ve Bölgeler Toplamı	5+6+7 Toplamı	
01.16.162 İşçi Emekli Yollukları	500.000,00	500.000,00		500.000,00	392.800,44	28.404,26	2.500,00	423.704,70	1.000,00	2.500,00	3.595,74	7.095,74	430.800,44
01.19 Diğer Çeşitli İşçi Giderleri	10.000,00	10.000,00		10.000,00	1.905,48	3.482,95	232,97	5.621,40	25,89	336,51	195,19	557,59	6.178,99
01.19.190 Paketli Çay (Toplu Sözleşme Gereği)	10.000,00	10.000,00		10.000,00	1.905,48	3.482,95	232,97	5.621,40	25,89	336,51	195,19	557,59	6.178,99
01.19.191 İşçi Bulma Kurumu													
02 Memur Ücret ve Giderleri	25.855.000,00	32.934.000,00		32.934.000,00	18.370.036,70	1.489.797,39	559.238,82	20.419.072,91	468.308,08	6.388.416,35	2.531.773,63	9.388.498,06	29.807.570,97
02.20 Memur Ücretleri	10.260.100,00	14.053.500,00		14.053.500,00	7.326.282,96	526.019,62	140.560,78	7.992.863,36	206.941,67	2.830.643,47	1.158.382,85	4.195.967,99	12.188.831,35
02.20.200 Esas Ücretler	4.400.000,00	6.978.400,00		6.978.400,00	3.171.027,54	232.879,02	58.979,63	3.462.886,19	87.488,33	1.219.140,21	494.578,79	1.801.207,33	5.264.093,52
02.20.201 Fazla Çalışma Ücreti													
02.20.202 İş Güç. İş Riski Temininde Güçlük Zammı	100.000,00	125.000,00		125.000,00	84.265,42	4.281,26	2.075,04	90.621,72	3.249,02		13.576,94	16.825,96	107.447,68
02.20.203 Mall Sorumluluk Tazminatı													
02.20.204 Ek Tazminat	2.100.000,00	2.600.000,00		2.600.000,00	1.558.053,25	111.730,57	30.536,90	1.700.320,72	43.697,32	560.185,08	257.529,41	861.411,81	2.561.732,53
02.20.205 Vekalet Ücreti													
02.20.206 Özel Hizmet Tazminatı	3.585.000,00	4.250.000,00		4.250.000,00	2.512.872,70	177.128,77	48.969,21	2.738.970,68	72.507,00	975.672,45	392.697,71	1.440.877,16	4.179.847,84
02.20.207 Mahrumiyet Yeri Ödeneği	100,00	100,00		100,00	64,05			64,05					64,05
02.20.208 Yönetim Kurulu Üyesi (Kurum İçi)	75.000,00	100.000,00		100.000,00						75.645,73		75.645,73	75.645,73
02.20.209 Olağan Üstü Hal Tazminatı													
02.21 Ek Memur Ücretleri	263.400,00	290.000,00		290.000,00	50.095,43	4.597,87	206,95	54.900,25	417,76	208.092,24	1.212,95	209.722,95	264.623,20
02.21.210 Yabancı Dil Tazminatı													
02.21.211 Lojman Tazminatı													
02.21.212 Makam Tazminatı	160.000,00	175.000,00		175.000,00	1.351,03			1.351,03		160.787,38		160.787,38	162.138,41
02.21.213 Yönetim Kurulu Üyesi Ücreti (Kurum Dışı)	45.000,00	50.000,00		50.000,00						44.102,50		44.102,50	44.102,50
02.21.214 Ek Ödeme Hesabı													
02.21.215 Devlet Sendika Katkısı	15.000,00	20.000,00		20.000,00	10.747,88	414,72	206,95	11.369,55	417,76	3.202,36	1.212,95	4.833,07	16.202,62
02.21.216 Görev Tazminatı	3.400,00	5.000,00		5.000,00	3.736,32			3.736,32					3.736,32
02.21.217 İyileştirme Tazminatı	40.000,00	40.000,00		40.000,00	34.260,20	4.183,15		38.443,35					38.443,35
02.22 Ücrete Bağlı Diğer Ödemeler	500.000,00	600.000,00		600.000,00	358.891,60	22.234,50	6.843,90	387.970,00	9.976,80	129.023,95	62.153,40	201.154,15	589.124,15
02.22.220 İkramiye	500.000,00	600.000,00		600.000,00	358.891,60	22.234,50	6.843,90	387.970,00	9.976,80	129.023,95	62.153,40	201.154,15	589.124,15
02.22.225 Emekli İkramiye Karşılığı													
02.23 Kanuna ve Statüye Bağlı Ödemeler	1.557.500,00	1.810.000,00		1.810.000,00	950.780,13	67.750,80	17.605,33	1.036.136,26	25.793,00	390.457,07	140.652,15	556.902,22	1.593.038,48
02.23.230 Emekli Sandığı Kurum İştiraki	1.500.000,00	1.750.000,00		1.750.000,00	950.780,13	67.750,80	17.605,33	1.036.136,26	25.793,00	334.759,07	140.652,15	501.204,22	1.537.340,48
02.23.231 Emekli İkramiyesi													
02.23.232 Emekli Sandığı Giderler Katılım Payı	37.500,00	40.000,00		40.000,00						37.323,00		37.323,00	37.323,00
02.23.234 Emekli Sandığı %5 Ek Karşılık	20.000,00	20.000,00		20.000,00						18.375,00		18.375,00	18.375,00
02.24 Sosyal Yardımlar	307.500,00	357.500,00		357.500,00	216.519,67	10.185,88	3.328,42	230.033,97	3.183,22	66.934,97	28.834,08	98.952,27	328.986,24
02.24.240 Aile ve Çocuk Yardımı	300.000,00	350.000,00		350.000,00	210.666,44	10.185,88	3.328,42	224.180,74	3.183,22	66.430,29	28.705,46	98.318,97	322.499,71
02.24.241 Evlenme, Doğum ve Ölüm Yardımı	7.500,00	7.500,00		7.500,00	5.853,23			5.853,23		504,68	128,62	633,30	6.486,53
02.25 Sağlık Giderleri	750.000,00	1.250.000,00		1.250.000,00	640.925,30	25.777,12	15.689,69	682.392,11	12.927,44	238.972,24	72.957,35	324.857,03	1.007.249,14
02.25.250 Sağlık Gideri	750.000,00	1.250.000,00		1.250.000,00	640.925,30	25.777,12	15.689,69	682.392,11	12.927,44	238.972,24	72.957,35	324.857,03	1.007.249,14
02.26 Eğitim ve Staj Giderleri													
02.26.261 Staj Gideri													
02.26.262 Seminer ve Konferans Gideri													
02.27 Yolluklar	169.500,00	206.000,00		206.000,00	147.132,91	5.043,65	377,22	152.553,78	6.276,49	16.126,93	22.969,95	45.373,37	197.927,15
02.27.270 Memur Yurt İçi Yolluğu	155.000,00	190.000,00		190.000,00	140.632,91	4.543,65	377,22	145.553,78	2.940,70	13.126,93	21.469,95	37.537,58	183.091,36
02.27.271 Memur Yurt Dışı Yolluğu	3.500,00	3.500,00		3.500,00									3.335,79
02.27.272 Memur Emekli Yolluğu	11.000,00	12.500,00		12.500,00	6.500,00	500,00		7.000,00		3.000,00	1.500,00	4.500,00	11.500,00
02.28 Sözleşmeli Personel Ücretleri	11.887.000,00	14.202.000,00		14.202.000,00	8.538.533,50	826.442,19	374.529,90	9.739.505,59	202.228,18	2.496.384,20	1.039.617,41	3.738.229,79	13.477.735,38
02.28.280 Esas Ücretler	9.140.000,00	11.000.000,00		11.000.000,00	6.493.381,02	652.949,53	290.351,04	7.436.681,59	159.398,92	2.091.468,25	822.969,34	3.073.836,51	10.510.518,10
02.28.281 Emekli Sandığı Kurum İştiraki	1.250.000,00	1.500.000,00		1.500.000,00	879.345,22	83.597,46	36.633,84	999.576,52	16.563,46	239.421,02	105.721,55	361.706,03	1.361.282,55
02.28.282 Ek Ödeme Hesabı	600.000,00	650.000,00		650.000,00	436.121,13	38.811,54	26.160,03	501.092,70	15.864,74	41.108,96	61.826,37	118.800,07	619.892,77
02.28.283 Sağlık Gideri	850.000,00	1.000.000,00		1.000.000,00	699.659,00	39.720,79	20.765,40	760.145,19	10.073,25	121.010,97	47.364,74	178.448,96	938.594,15
02.28.285 Emekli İkramiyesi													
02.28.286 Emekli Sandığı Karşılığı													
02.28.287 Evlenme, Doğum ve Ölüm Yardımı	2.000,00	2.000,00		2.000,00	1.003,37			1.003,37	249,49			249,49	1.252,86
02.28.288 Devlet Sendika Katkısı	45.000,00	50.000,00		50.000,00	29.023,76	11.362,87	619,59	41.006,22	78,32	3.375,00	1.735,41	5.188,73	46.194,95
02.29 Sözleşmeli Personel Yollukları	160.000,00	165.000,00		165.000,00	140.875,20	1.745,76	96,63	142.717,59	563,52	11.781,28	4.993,49	17.338,29	160.055,88
02.29.290 Yurt İçi Yollukları	150.000,00	155.000,00		155.000,00	132.875,20	1.745,76	96,63	134.717,59	563,52	11.781,28	3.993,49	16.338,29	151.055,88
02.29.291 Yurt Dışı Yollukları													
02.29.292 Emekli Yollukları	10.000,00	10.000,00		10.000,00	8.000,00			8.000,00			1.000,00	1.000,00	9.000,00
03 Dışardan Sağlanan Fayda ve Hizmetler	48.150.000,00	66.000.000,00		66.000.000,00	44.292.646,21	3.275.289,20	90.642,50	47.658.577,91	131.191,77	1.096.765,78	11.864.406,67	13.092.364,23	60.750.942,13
03.30 Elektrik, Su, Gaz Gideri	10.871.000,00	15.632.000,00		15.632.000,00	12.997.198,08	748.051,11	69.381,06	13.814.630,25	44.008,12	286.201,23	175.149,01	505.358,36	14.319.988,61
03.30.300 Elektrik Gideri	9.505.000,00	14.000.000,00		14.000.000,00	12.089.488,52	551.843,31	32.193,98	12.673.525,81	25.949,55	123.132,87	98.702,25	247.784,67	12.921.310,48
03.30.301 Su Gideri	800.000,00	1.000.000,00		1.000.000,00	505.202,84	81.999,70	32.410,08	619.612,62	16.960,20	151.032,72	22.642,64	190.635,56	810.248,18
03.30.302 Doğal Gaz Gideri	120.000,00	125.000,00		125.000,00	71.152,56			71.152,56			49.945,66	49.945,66	121.098,22
03.30.303 Oksijen Gazı Gideri	5.000,00	6.000,00		6.000,00	5.158,16		392,00	5.550,16					5.550,16
03.30.304 Yangın Tüplü Dolum Gazı Gideri													

HESAP İSMİ	Program Ödeneği	2. Revize Program	Aktarma Ödenek	Ödeneğin Son Durumu	1	2	3	4	5	6	7	8	GENEL TOPLAM (4+8)
					Yaş Çay Fabrikaları Toplamı	Peketleme Fabrikaları Toplamı (Ankara ve İstanbul 710+720+730)	Anatamir Fabrikası	1+2+3 Toplamı	Çay Araştırma Enstitüsü	Merkez Muhasebe Müdürlüğü	Pazarlama ve Bölgeler Toplamı	5+6+7 Toplamı	
03.31.313	Telsiz Giderleri	4.400,00	5.000,00	5.000,00						3.725,63		3.725,63	3.725,63
03.31.314	Telefax Giderleri	10.000,00	10.000,00	10.000,00	6.507,65			287,08	6.794,73		1.067,64	1.067,64	7.862,37
03.31.315	Kargo Gideri	10.000,00	10.000,00	10.000,00	1.361,19			974,43	4.830,54	38,16	2.911,22	5.148,69	9.979,23
03.31.316	İlan Gideri	65.000,00	75.000,00	75.000,00	18.379,80				4.324,00		22.703,80	1.214,00	64.583,82
03.31.319	İnternet Gideri	150.000,00	100.000,00	100.000,00	38.495,32			649,56	6.596,08		45.740,96	926,47	88.803,17
03.32	Bakım Onarım Giderleri	2.050.000,00	7.205.000,00	7.205.000,00	4.661.347,34	151.644,15	17.457,05	4.830.448,54	57.420,35	673.029,23	42.664,47	773.114,05	5.603.562,59
03.32.320	Bina Bakım Onarım Gideri	200.000,00	250.000,00	250.000,00	118.817,58			60,00	159.093,75	4.900,00	50.730,19	12.851,80	227.575,74
03.32.321	Mak.Tes.Cihaz Bak.On.Gideri	200.000,00	250.000,00	250.000,00	179.858,05			4.137,45	204.989,53	1.206,99	1.296,00	41.880,02	219.883,86
03.32.322	Taşıt ve Yük Araçları Bakım Onarım Gideri	200.000,00	250.000,00	250.000,00	173.326,66			5.441,19	194.650,57	3.187,58	26.475,08	4.541,86	228.855,09
03.32.323	Bilgisayar Bakım Onarım Gideri	100.000,00	150.000,00	150.000,00	595,59				595,59		140.237,03		140.832,62
03.32.324	Fotokopi Mak. Bakım Onarım Gideri	25.000,00	25.000,00	25.000,00	13.859,69			867,63	16.027,32		5.350,11	1.957,18	23.334,61
03.32.325	Anatamir Fab.Gel. Tam.Malz ve İşçilik Gideri	1.080.000,00	6.000.000,00	6.000.000,00	4.076.871,69			70.660,70	4.147.532,39	37.577,73	304.138,61	5.622,75	4.494.871,48
03.32.326	Demirbaş Bakım Onarım Gideri	150.000,00	175.000,00	175.000,00	49.815,93			554,61	6.722,00	57.092,54	10.395,51	100.622,72	171.642,31
03.32.327	Analiz ve Tahil Gideri	40.000,00	50.000,00	50.000,00	1.351,65			2.035,92	228,78		3.616,35	44.179,49	47.795,84
03.32.328	Yeraltı ve Yerüstü Düzenleri Bak.On.Gideri	40.000,00	40.000,00	40.000,00	35.637,50				35.637,50	152,54		171,00	35.961,04
03.32.329	Lojman Bakım Onarım Gideri	15.000,00	15.000,00	15.000,00	11.213,00				11.213,00			1.597,00	12.810,00
03.33	Taşaron Giderleri	23.889.600,00	30.830.950,00	30.830.950,00	26.390.036,98	2.309.723,32			28.699.760,30				28.699.760,30
03.33.330	Yaş Çay Nakliye Gideri (Fabrika)	10.500.000,00	13.000.000,00	13.000.000,00	12.046.432,47				12.046.432,47				12.046.432,47
03.33.331	H. Gelen Yaş Çay Nak.Gid. (Alımyeri-Fabrika Arası)	1.750.000,00	2.500.000,00	2.500.000,00	2.327.161,22				2.327.161,22				2.327.161,22
03.33.332	H. Gelen Yaş Çay Nak.Gid. (Fabrika-Fabrika Arası)	1.613.000,00	2.500.000,00	2.500.000,00	2.359.968,51				2.359.968,51				2.359.968,51
03.33.333	Yaş Çay Yükleme Gideri (Fabrika)	6.500.000,00	8.000.000,00	8.000.000,00	7.740.366,17				7.740.366,17				7.740.366,17
03.33.334	Hariçten Gelen Yükleme Gideri	1.067.900,00	1.750.000,00	1.750.000,00	1.520.398,02				1.520.398,02				1.520.398,02
03.33.335	Alımyeri Kontrol Kiralık Vasıta Gideri	350.000,00	480.000,00	480.000,00	394.849,41				394.849,41				394.849,41
03.33.336	Alımyeri Kiraları Gideri	900,00	950,00	950,00	861,18				861,18				861,18
03.33.338	Yarı Mamül K.Çay Nak.Gid.	2.032.800,00	2.500.000,00	2.500.000,00		2.235.412,19			2.235.412,19				2.235.412,19
03.33.339	Yarı Mamül K.Çay Yük.Gid.	75.000,00	100.000,00	100.000,00		74.311,13			74.311,13				74.311,13
03.34	Pazarlama Faaliyeti ile İlgili Alınan Hizmetler	10.565.350,00	11.660.050,00	11.660.050,00							11.504.701,08	11.504.701,08	11.504.701,08
03.34.340	Bölge Depolama ve Taşıma Gideri												
03.34.341	Bayilere Dağıtım Gideri												
03.34.342	İhrac Navlun Gideri	50.000,00	50.000,00	50.000,00							47.890,45	47.890,45	47.890,45
03.34.343	Yükl. Boşaltma Gideri (Pak. ve Torb. Kuru Çay)	505.300,00	600.000,00	600.000,00							550.484,34	550.484,34	550.484,34
03.34.344	Liman Gideri												
03.34.345	Tartı Analiz Kontrol Gideri	50,00	50,00	50,00							39,00	39,00	39,00
03.34.346	Satış Komisyonları												
03.34.347	Gümrükleme Ve Komisyon Gideri	10.000,00	10.000,00	10.000,00							8.506,71	8.506,71	8.506,71
03.34.348	Paketli ve Torbalı Çay Nakliye Gideri	10.000.000,00	11.000.000,00	11.000.000,00							10.897.780,58	10.897.780,58	10.897.780,58
03.35	Danışmanlık Hizmetleri	185.000,00	185.000,00	185.000,00	70.296,16	23.868,00			94.164,16		88.356,39	88.356,39	182.520,55
03.35.350	Uygulama Danışmanlığı Gideri												
03.35.351	Sözleşmeli Avukat Ücretleri	90.000,00	90.000,00	90.000,00							88.356,39	88.356,39	88.356,39
03.35.352	İsyeri Hekim Ücretleri Gideri	95.000,00	95.000,00	95.000,00	70.296,16	23.868,00			94.164,16				94.164,16
03.39	Diğer Dışarıdan Sağlanan Fayda ve Hizmetler	76.650,00	82.000,00	82.000,00	36.519,86	10.811,62			47.331,48	25.397,48	166,62	3.997,58	76.893,16
03.39.390	Fide Gideri (Çay Araştırma)	150,00	200,00	200,00							166,62		166,62
03.39.391	Toprak Gideri (Çay Araştırma)	750,00	800,00	800,00						800,00			800,00
03.39.392	Gübre Gideri (Çay Araştırma)												
03.39.393	Fide Toprak Gübre Nakliye Gideri (Çay Araştırma)												
03.39.394	Paketli Çayların Kalite Değerleme Gideri (Çay Araş												
03.39.395	Numune Çayların Proje Gideri (Çay Araştırma)												
03.39.396	Çaylık Alanları Rehabilitasyon Gideri	25.000,00	25.000,00	25.000,00						24.597,48			24.597,48
03.39.397	Eski (Kullanılmış) Bez,Naylon,Kraf Tor. Nak.Gideri	4.250,00	4.500,00	4.500,00	4.323,67				4.323,67				4.323,67
03.39.398	Pasakül ,Ur.Ar.Sahte Çay Nakliye ve Bertaraf Gid.	45.000,00	50.000,00	50.000,00	32.196,19			10.011,62	42.207,81		3.369,83	3.369,83	45.577,64
03.39.399	Paralı Köprü ve Otoban Yol Ücreti Gideri	1.500,00	1.500,00	1.500,00				800,00	800,00		627,75	627,75	1.427,75
04	Diğer Çeşitli GiderlerGiderleri	47.201.000,00	55.769.000,00	55.769.000,00	749.678,37	75.212,00	49.929,69	874.820,06	4.060,98	11.240.755,78	45.948.450,69	57.193.267,45	58.068.087,51
04.40	Şiğorta Giderleri	2.685.050,00	2.835.750,00	2.835.750,00	4.215,37	154,90		4.370,27		2.817.231,86	530,29	2.817.762,15	2.822.132,42
04.40.400	Hariç Şiğorta Gideri (Kasko)	5.500,00	5.800,00	5.800,00						5.354,18	440,99	5.795,17	5.795,17
04.40.401	Hariç Pak.ve Dök.Çay Nakliye Şiğorta Gideri	150,00	200,00	200,00			154,90		154,90				154,90
04.40.402	Hariç Teh.Mad.Zorunlu Sorumluluk Şiğorta Gideri	4.000,00	4.250,00	4.250,00	4.215,37			4.215,37					4.215,37
04.40.403	Hariç Trafik Taşıt Şiğorta Gideri	400,00	400,00	400,00							304,68	89,30	393,98
04.40.405	Dahili Yangın Şiğortası (Malzeme,K.çay,D.baş lç)	2.600.000,00	2.750.000,00	2.750.000,00						2.736.521,00		2.736.521,00	2.736.521,00
04.40.406	Dahili Kaza Şiğortası (Araçlar İçin)	75.000,00	75.100,00	75.100,00						75.052,00		75.052,00	75.052,00
04.41	Reklam ve Satış Teşvihi Gideri	42.925.000,00	51.184.100,00	51.184.100,00						7.806.991,53	45.719.334,37	53.526.325,90	53.526.325,90
04.41.410	Reklam Gideri	10.000.000,00	9.800.000,00	9.800.000,00						7.420.258,59		7.420.258,59	7.420.258,59
04.41.411	Sergi, Fuar,Panayır Katılım Gideri	800.000,00	800.000,00	800.000,00						336.621,08		336.621,08	336.621,08
04.41.412	Hediyeelik Eşya Gideri	5.000,00	5.000,00	5.000,00									
04.41.413	Numune Gideri	5.000,00	5.000,00	5.000,00						1.029,95	49,37	1.079,32	1.079,32
04.41.414	Piyasa Araştırması Giderleri	25.000,00	25.000,00	25.000,00						9.066,58	16.396,35	25.462,93	25.462,93
04.41.415	Promosyon (Bayilere Verilen Çay)												
04.41.416	Hizmet Faturası Karşılığı Pirimi	32.000.000,00	40.509.000,00	40.509.000,00							45.702.888,65	45.702.888,65	45.702.888,65
04.41.417	Temsil Giderleri	90.000,00	40.100,00	40.100,00							40.015,33	40.015,33	40.015,33
04.42	Kira Giderleri	356.150,00	634.650,00	634.650,00	396.039,88	14.856,67			410.896,55		54.543,33	166.203,28	631.643,16
04.42.420	Arsa ve Arazi Kira Gideri												
04.42.421	Bina Kira Gideri	120.000,00	120.000,00	120.000,00							119.879,34	119.879,34	119.879,34
04.42.422	Makine, Tesis Kira Gideri	150,00	150,00	150,00							150,00	150,00	150,00
04.42.423	İdari Hizmetler Kiralık Vasıta Gideri	236.000,00	514.500,00	514.500,00	396.039,88	14.856,67			410.896,55		54.543,33	46.173,94	511.613,82
04.43	Sosyal Giderler	208.000,00	172.800,00	172.800,00	38.577,67	10.430,00			49.007,67	399,42	121.575,29	1.500,68	172.483,06

HESAP İSMİ	Program Ödeneği	2. Revize Program	Aktarma Ödenek	Ödeneğin Son Durumu	1	2	3	4	5	6	7	8	GENEL TOPLAM (4+8)	
					Yaş Çay Fabrikaları Toplamı	Peketlenme Fabrikaları Toplamı (Ankara ve İstanbul 710+720+730)	Anatamir Fabrikası	1+2+3 Toplamı	Çay Araştırma Enstitüsü	Merkez Muhasebe Müdürlüğü	Pazarlama ve Bölgeler Toplamı	5+6+7 Toplamı		
04.43.430	Kamu İş Sendikası	100.000,00	112.500,00		112.500,00					112.400,00		112.400,00	112.400,00	
04.43.431	Misafir Ağırlama Gid.(Çay Ocaklarında Kul.Çay Gid)	20.000,00	21.000,00		21.000,00	13.880,00	3.600,00		17.480,00	399,42	2.205,19	780,68	3.385,29	20.865,29
04.43.432	Lojman Gideri													
04.43.433	Bağış ve Yardımlar	50.000,00												
04.43.434	Yüksek Dentleme Kurulu Kat. Payı													
04.43.435	Ticaret ve Sanayi Odası Aidatı	20.000,00	20.100,00		20.100,00	17.507,67	1.335,00		18.842,67		525,50	720,00	1.245,50	20.088,17
04.43.436	TSE Aidatı	5.000,00	5.500,00		5.500,00		5.495,00		5.495,00					5.495,00
04.43.437	Milli Prodük.Merkezi Aidatı													
04.43.438	Ticaret Borsası Aidatı	7.000,00	7.200,00		7.200,00	7.190,00			7.190,00					7.190,00
04.43.439	Ticaret ve Sanayi Od.Munzam Aidatı	6.000,00	6.500,00		6.500,00					6.444,60		6.444,60		6.444,60
04.44	Eğitim, Kültür ve Yayım Gideri	59.500,00	62.350,00		62.350,00	5.000,64	1.752,73		6.753,37	50.967,06	2.200,36	53.167,42	59.920,79	
04.44.441	Telif, Tercüme ve Yayımlar Gideri	2.500,00	2.500,00		2.500,00					760,00				760,00
04.44.442	Gazete, Dergi ve Kitap Gideri (Resmi Gazete Dahil)	17.500,00	18.750,00		18.750,00	80,00			80,00	18.511,60	40,00	18.551,60	18.631,60	
04.44.443	Video Bant ve Fotoğraf Gideri	5.000,00	4.000,00		4.000,00					3.948,60		3.948,60	3.948,60	
04.44.444	Kırtasiye Gideri (Ambar Girişi Yapılmayanlar)	30.000,00	32.600,00		32.600,00	4.920,64	1.752,73		6.673,37	23.666,86	2.160,36	25.827,22	32.500,59	
04.44.445	Eğitime Katkı Payı	3.500,00	3.500,00		3.500,00					3.330,00		3.330,00	3.330,00	
04.44.446	Enerji Piyasası Düzenleme Kurulu Kat.Payı	1.000,00	1.000,00		1.000,00					750,00		750,00	750,00	
04.45	Yolluklar ve Seyahat Gid. (Kurum Görevlendir)	334.450,00	380.500,00		380.500,00	124.887,20	16.595,76	26.534,92	168.017,88	183.595,70	24.995,96	208.591,66	376.609,54	
04.45.450	Memur Yurtiçi Yolluk ve Seyahat Giderleri	175.000,00	201.000,00		201.000,00	31.963,04	8.919,88	1.431,30	42.314,22	138.207,52	19.885,05	158.092,57	200.406,79	
04.45.451	İşçi Yurtiçi Yolluk ve Seyahat Giderleri	150.000,00	170.000,00		170.000,00	88.966,18	7.234,88	25.103,62	121.304,68	40.640,79	5.085,77	45.726,56	167.031,24	
04.45.452	Üçüncü Yurtiçi Yolluk ve Seyahat Giderleri	1.000,00	1.000,00		1.000,00	164,00	441,00		605,00	205,77	25,14	230,91	835,91	
04.45.454	Memur Yurtdışı Yolluk ve Seyahat Giderleri	8.450,00	8.500,00		8.500,00	3.793,98			3.793,98	4.541,62		4.541,62	8.335,60	
04.45.455	İşçi Yurtdışı Yolluk ve Seyahat Giderleri													
04.45.456	Üçüncü Kişi Yurtdışı Yolluk ve Seyahat Giderleri													
04.46	Kurs ve Seminer Eğitim Gideri	116.250,00	116.250,00		116.250,00	42.395,12	498,58	1.159,98	44.053,68	56.765,21	6.805,96	63.571,17	107.624,85	
04.46.460	İşçi Eğitim Yemek Gideri	1.250,00	1.250,00		1.250,00	472,03	35,62		507,65	649,74		649,74	1.157,39	
04.46.461	İşçi Eğitim Yolluk Harcırah Gideri	10.000,00	10.000,00		10.000,00	6.935,92		874,48	7.810,40	309,49		309,49	8.119,89	
04.46.462	Memur ve Sözleşmeli Personel Eğitim yolluk Harcırah	45.000,00	45.000,00		45.000,00	34.556,63		285,50	34.842,13		6.496,47	6.496,47	41.338,60	
04.46.463	Eğitici Ücreti (Teşekkül eğitimi)	8.000,00	8.000,00		8.000,00	430,54			430,54	7.386,03		7.386,03	7.816,57	
04.46.464	Yurt Dışında Eğitime Katılan Personel Eğitim Katılım Ücreti													
04.46.465	Kurum Dışı Eğitim Ücreti	30.000,00	30.000,00		30.000,00		462,96		462,96	27.365,20		27.365,20	27.828,16	
04.46.466	Eğitim Programına Ödenen Ücret													
04.46.467	Eğitimde Kullanılan Kırtasiye Gideri	1.000,00	1.000,00		1.000,00					636,50		636,50	636,50	
04.46.468	Eğitimde Kullanılan Temizlik Gideri	1.000,00	1.000,00		1.000,00					727,74		727,74	727,74	
04.46.469	Üretici Eğitim Gideri	20.000,00	20.000,00		20.000,00					20.000,00		20.000,00	20.000,00	
04.47	Mahkeme ve Noter Giderleri	95.000,00	96.000,00		96.000,00	18.710,99	955,33	253,52	19.919,84	221,22	67.151,76	4.952,22	72.325,20	92.245,04
04.47.470	Mahkeme Gideri	75.000,00	75.000,00		75.000,00	6.343,56			6.343,56	64.341,74	1.531,50	65.873,24	72.216,80	
04.47.471	Noter Gideri	20.000,00	21.000,00		21.000,00	12.367,43	955,33	253,52	13.576,28	221,22	2.810,02	3.420,72	20.028,24	
04.48	Havale ve Tahsil Gideri	500,00	500,00		500,00	217,26			217,26			122,83	122,83	340,09
04.48.480	Havale Giderleri	500,00	500,00		500,00	217,26			217,26			122,83	122,83	340,09
04.48.481	Tahsil Giderleri													
04.49	Diğer Çeşitli Giderler	421.100,00	286.100,00		286.100,00	119.634,24	29.968,03	21.981,27	171.583,54	3.440,34	81.934,04	21.804,74	107.179,12	278.762,66
04.49.490	Aydınlatma Gideri (Işık Reklam)	75.000,00	75.000,00		75.000,00	34.909,50	4.350,00	4.350,00	43.609,50	605,00	13.058,00	16.754,37	74.026,87	
04.49.491	Stajyer Öğrenci Maaşı Gideri	175.000,00	170.000,00		170.000,00	83.208,32	23.372,03	17.631,27	124.211,62	2.835,34	35.688,87	5.050,37	43.574,58	167.786,20
04.49.492	ISO 9002 Tanıtım Gideri	500,00	500,00		500,00	319,42			319,42				319,42	319,42
04.49.493	Spor Gideri	150.000,00	20.000,00		20.000,00					18.539,72		18.539,72	18.539,72	
04.49.494	Meslek Odaları Sorumlu Yönetici Belgesi Gideri	2.000,00	2.000,00		2.000,00	1.197,00	40,00		1.237,00	280,00		280,00	1.517,00	
04.49.495	Poşet Tesisleri Gideri (Paketleme Fab)	2.500,00	2.500,00		2.500,00		2.206,00		2.206,00				2.206,00	
04.49.496	Marka Ücreti	11.000,00	11.000,00		11.000,00					10.832,71		10.832,71	10.832,71	
04.49.497	İhracatçıları Birliği Yıllık Aidat Bedeli	100,00	100,00		100,00					100,00		100,00	100,00	
04.49.498	Marka İtirazı	5.000,00	5.000,00		5.000,00					3.434,74		3.434,74	3.434,74	
05	Vergi, Resim ve Harçlar	1.160.000,00	1.300.000,00		1.300.000,00	597.613,20	217.102,20	20.645,10	835.360,50	14.267,51	108.015,74	68.746,89	191.030,14	1.026.390,64
05.50	Vergi Giderleri	927.000,00	1.065.000,00		1.065.000,00	477.225,00	190.147,80	18.798,04	686.170,84	12.387,14	90.997,33	52.334,45	155.718,92	841.889,76
05.50.500	Emlak Vergisi ve Tasınmaz Kültür Varl. Kat.Payı	750.000,00	880.000,00		880.000,00	365.730,37	177.923,96	15.985,84	559.640,17	9.872,76	71.202,72	39.146,38	679.862,03	
05.50.501	MTV (Bandrol) 2 Sayılı Liste İçin (Kamy.Min.Pikap)	55.000,00	60.000,00		60.000,00	41.645,06	5.701,00	1.519,00	48.865,06	139,00	3.017,90	3.156,90	52.021,96	
05.50.502	MTV (Bandrol) 1-3-4 Sayı Lis (Taksi Kan.Kab.Ed.Gid)	20.000,00	20.000,00		20.000,00	4.700,70	2.040,00	351,00	7.091,70	245,00	5.867,00	2.450,00	8.562,00	15.653,70
05.50.503	Damga Vergisi (Muh.Bey.-Kurumlar V.SSK Damga V.)	50.000,00	50.000,00		50.000,00	25.330,74	1.288,02	406,20	27.024,96	390,40	9.778,85	6.672,94	16.842,19	43.867,15
05.50.504	Taahhüt Alım Vergisi													
05.50.505	Gümrük Vergisi													
05.50.507	Çevre Temizlik Vergisi	52.000,00	55.000,00		55.000,00	39.818,13	3.194,82	536,00	43.548,95	1.739,98	1.130,86	4.065,13	6.935,97	50.484,92
05.52	Harçlar Giderleri	90.000,00	92.000,00		92.000,00	40.758,39	19.694,34		60.452,73	480,00	160,00	8.218,10	8.858,10	69.310,83
05.52.520	Tapu Harcı	25.000,00	27.000,00		27.000,00	3.335,70	18.762,00		22.097,70	150,00		150,00	22.247,70	
05.52.521	İthalat Belge Harcı													
05.52.522	İhracat Belge Harcı													
05.52.523	Kantar Tartı Damga Harcı													
05.52.524	İşyeri Acma Ruhsat Bedeli	25.000,00	25.000,00		25.000,00	16.464,40	190,30		16.654,70		597,00	597,00	17.251,70	
05.52.525	Ticaret Sicil Tasit Ücreti	10.000,00	10.000,00		10.000,00	7.254,06	742,04		7.996,10		10,00	10,00	8.006,10	
05.52.526	Çalışma İzni Belgesi (Gıda İşy.Sicil No.)	15.000,00	15.000,00		15.000,00	12.485,68			12.485,68				12.485,68	
05.52.527	Pasaport Harcı										7.125,00		7.125,00	
05.52.528	Belediyelere Öde. Kat. Payı (Yol,Su,Kanalizasyon)	10.000,00	10.000,00		10.000,00	139,65			139,65	480,00		496,10	7.264,65	
05.52.529	Silah Russat Harcı	5.000,00	5.000,00		5.000,00	1.078,90			1.078,90			976,10	2.055,00	
05.59	Diğer Vergi, Resim ve Harçlar	143.000,00	143.000,00		143.000,00	79.629,81	7.260,06	1.847,06	88.736,93	1.400,37	16.858,41	8.194,34	26.453,12	115.190,05
05.59.590	Özel İletişim Vergisi (Telefon Görüşmeleri İçin)	50.000,00	50.000,00		50.000,00	15.673,90	3.527,75	401,62	19.603,27	641,60	12.583,54	6.633,13	19.858,27	39.461,54
05.59.591	Üretim İzin Belgesi (Tarım İl Müdürlüğü)	1.000,00	1.000,00		1.000,00	271,00	360,00		631,00					631,00

HESAP İSMİ	Program Ödeneği	2. Revize Program	Aktarma Ödenek	Ödeneğin Son Durumu	1	2	3	4	5	6	7	8	GENEL TOPLAM (4+8)
					Yaş Çay Fabrikaları Toplamı	Peketleme Fabrikaları Toplamı (Ankara ve İstanbul 710+720+730)	Anatamir Fabrikası	1+2+3 Toplamı	Çay Araştırma Enstitüsü	Merkez Muhasebe Müdürlüğü	Pazarlama ve Bölgeler Toplamı	5+6+7 Toplamı	
05.59.592 Değerli Kağıt Bedeli (Çekler İçin Bankalara Öde.)	1.500,00	1.500,00		1.500,00	1.068,00			1.068,00					1.068,00
05.59.593 Binek Oto Alımında Ödenen ÖTV													
05.59.594 Binek Oto Alımında Ödenen KDV													
05.59.595 Paratoner ve Topraklama Ölçüm Bedeli	500,00	500,00		500,00		405,00		405,00					405,00
05.59.596 Baca Gazı Emisyon Ücreti	50.000,00	50.000,00		50.000,00	35.517,00	483,00		36.000,00					36.000,00
05.59.597 Motorlu Kara Taahıt Fenni Muayene ve Emisyon Ücreti	15.000,00	15.000,00		15.000,00	9.412,87	530,94	606,20	10.550,01	328,69	2.728,34	940,36	3.997,39	14.547,40
05.59.598 Trafik Sigortası	25.000,00	25.000,00		25.000,00	17.687,04	1.953,37	839,24	20.479,65	430,08	1.546,53	620,85	2.597,46	23.077,11
06 Amortismanlar	10.886.000,00	11.000.000,00		11.000.000,00	7.542.159,55	872.102,46	168.559,76	8.582.821,77	148.496,96	842.717,40	256.013,69	1.247.228,05	9.830.049,82
06.60 Maddi Duran Varlıklar Amortisman Gideri	10.500.000,00	10.500.000,00		10.500.000,00	7.451.417,75	853.231,66	165.340,87	8.469.990,28	146.353,57	648.874,69	243.382,57	1.038.610,83	9.508.601,11
06.60.600 Cari Yıl Amortisman Gideri	10.500.000,00	10.500.000,00		10.500.000,00	7.451.417,75	853.231,66	165.340,87	8.469.990,28	146.353,57	648.874,69	243.382,57	1.038.610,83	9.508.601,11
06.60.601 Kanunen Kabul Edilmeyen Amortisman Gideri													
06.61 Maddi Olmayan Duran Varlıklar Amortisman G	386.000,00	500.000,00		500.000,00	90.741,80	18.870,80	3.218,89	112.831,49	2.143,39	193.842,71	12.631,12	208.617,22	321.448,71
06.61.610 Cari Yıl Amortisman Gideri	386.000,00	500.000,00		500.000,00	90.741,80	18.870,80	3.218,89	112.831,49	2.143,39	193.842,71	12.631,12	208.617,22	321.448,71
06.61.611 Kanunen Kabul Edilmeyen Amortisman Gideri													
GENEL TOPLAM	1.688.141.000,00	1.843.365.000,00		1.843.365.000,00	829.725.597,17	758.642.450,19	5.781.444,15	1.594.149.491,51	2.760.620,86	27.220.645,70	65.529.916,39	95.511.182,95	1.689.660.674,46
ÇALIŞILMAYAN KISIM GİDERLERİ													
Alımyeri İşçiligi (710)					6.858.665,47			6.858.665,47					6.858.665,47
Esas İşçilik (720)					9.527.643,05			9.527.643,05					9.527.643,05
Amortisman (730)					208.532,50			208.532,50					208.532,50
TOPLAMI					16.594.841,02			16.594.841,02					16.594.841,02
ÜRETİME GİDEN TOPLAMI	1.688.141.000,00	1.843.365.000,00		1.843.365.000,00	813.130.756,15	758.642.450,19	5.781.444,15	1.577.554.650,49	2.760.620,86	27.220.645,70	65.529.916,39	95.511.182,95	1.673.065.833,44

ÖDENEK TAKİP VE MUKAYESE TABLOSU

AKTİF	AYRINTISI	TÜMÜ	PASİF	AYRINTISI	TÜMÜ
1-DÖNEN VARLIKLAR		709.811.486,08	1-KISA VADE YABANCI KAY.		324.107.195,30
A-Hazır Değerler	20.924.863,73		A-Mali Borçlar	128.300.000,00	
Verilen Çekler(-)	2.839,09		B-Ticari Borçlar	158.336.148,34	
B-Menkul Kıymetler	5.300.000,00		C-Diğer Borçlar	4.633.971,69	
C-Ticari Alacaklar	127.205.610,85		D-Alınan Avanslar		
Şüp.Alacak.Karş(-)	19.890,00		E-Öd.Vergi ve Diğ. Yüküml.	21.136.261,30	
D-Diğer Alacaklar	14.368.393,13		F-Borç ve Gider Karş.	1.554.494,53	
Diğ. Şüp.Alacak.karş(-)	8.456.306,83		G-Gelecek Aylara Ait Gelir ve Gid.Tah.	9.562.814,17	
E-Stoklar	548.429.690,54		H-Diğ.Kısa Vad.Yab.Kay	583.505,27	
Stok Değ.Düş.Karş(-)			K-Diğ.Kısa Vad.Yab.Kay (-)		
F-Gelecek Aylara Ait Gid. ve Gelir Tah.	1.444.343,83		KISA VAD.YABANCI KAYNAK.	324.107.195,30	
G-Diğer Dön.Varl.	617.619,92		II-UZUN VADE YABANCI KAY		33.068.924,05
Diğer Dön.Karş(-)			A-Mali Borçlar		
DÖNEN VAR.TOPLAM	709.811.486,08		B-Ticari Borçlar		
II-DURAN VARLIKLAR		122.124.849,54	C-Diğer Borçlar		
A-Ticari Alacaklar	30.876,12		D-Alınan Avans		
Şüp.Tic.Alac.Karş(-)			E-Borç ve Gider Karş.	33.068.924,05	
B-Diğ.Alacaklar			F-Gelecek Aylara Ait Gid. Gelir ve Gider Tah.		
Diğ. Şüp.Alacak.karş(-)			G-Diğ.Uzun Vad.Yabancı Kay		
C-Mali Duran Varlıklar	2.341.745,90		UZUN VADE YBC KAY TOPLAMI	33.068.924,05	
Mali Duran Var.Karş(-)			III-ÖZ KAYNAKLAR		474.760.216,27
D-Maddi Duran Varlık	431.353.984,63		A- Sermaye	469.413.000,00	
Birikmiş Amort.(-)	312.658.171,45		Ödenmemiş Ser(-)	4.231.982,00	
E-Mad.Olm.Dur.Var.	3.268.007,04		B-SermayeYedekleri		
Birikmiş Amortismanı(-)	2.211.592,70		C-Kar Yedekleri	124.634.394,73	
F-Özel Tük.Tab.Varl.			D-Geçmiş Yıllar Karları		
Birikmiş Tükenme Payı (-)			E-Geçmiş Yıl Zarar(-)	106.223.431,61	
G-Gelecek Yıl.Ait Gid.Gelirler			F-Dönem Karı		
H-Diğer Duran Varlıklar			G-Dönem Zararı(-)	8.831.764,85	
			ÖZ KAYNAKLAR TOPLAMI	474.760.216,27	
DURAN VARLIKLAR TOPLAMI	122.124.849,54		PASİF(KAYNAK)TOPLAMI	831.936.335,62	831.936.335,62
AKTİF(VARLIK)TOPLAMI	831.936.335,62	831.936.335,62	NAZİM HESAPLAR	144.584.349,33	144.584.349,33
NAZİM HESAPLAR	144.584.349,33	144.584.349,33	GENEL TOPLAM	976.520.684,95	976.520.684,95
GENEL TOPLAM	976.520.684,95	976.520.684,95			

AKTİF	ÖNCEKİ DÖNEM (2007)		CARİ DÖNEM (2008)		PASİF	ÖNCEKİ DÖNEM (2007)		CARİ DÖNEM (2008)	
	1-DÖNEN VARLIKLAR		560.329.630,97			709.811.486,08	1-KISA VADE YABANCI KAY.		166.652.941,59
A-Hazır Değerler	23.666.840,23		20.924.863,73		A-Mali Borçlar	125.222.924,90		128.300.000,00	
Verilen Çekler(-)	758,00		2.839,09		B-Ticari Borçlar	7.569.002,80		158.336.148,34	
B-Menkul Kıymetler			5.300.000,00		C-Diğer Borçlar	300.308,31		4.633.971,69	
C-Ticari Alacaklar	124.343.057,71		127.205.610,85		D-Alınan Avanslar	15.862,87			
Şüp.Alacak.Karş(-)	19.890,00		19.890,00		E-Öd.Vergi ve Diğ. Yüküml.	15.798.165,45		21.136.261,30	
D-Diğer Alacaklar	13.241.057,04		14.368.393,13		F-Borç ve Gider Karş.	1.189.476,16		1.554.494,53	
Diğ. Şüp.Alacak.karş(-)	5.507.007,71		8.456.306,83		G-Gelecek Aylara Ait Gelir ve Gid.Tah.	16.437.517,82		9.562.814,17	
E-Stoklar	403.131.397,09		548.429.690,54		H-Diğ.Kısa Vad.Yab.Kay	119.683,28		583.505,27	
Stok Değ.Düş.Karş(-)					K-Diğ.Kısa Vad.Yab.Kay (-)				
F-Gelecek Aylara Ait Gid. ve Gelir Tah.	1.287.644,71		1.444.343,83		KISA VAD.YABANCI KAYNAK	166.652.941,59		324.107.195,30	
G-Diğer Dön. Varl.	187.289,90		617.619,92		II-UZUN VADE YABANCI KAY		31.967.734,26		33.068.924,05
Diğer Dön.Karş(-)					A-Mali Borçlar				
DÖNEN VAR.TOPLAM	560.329.630,97		709.811.486,08		B-Ticari Borçlar				
II-DURAN VARLIKLAR		121.883.026,00		122.124.849,54	C-Diğer Borçlar				
A-Ticari Alacaklar	29.072,84		30.876,12		D-Alınan Avans				
Şüp.Tic.Alac.Karş(-)					E-Borç ve Gider Karş.	31.967.734,26		33.068.924,05	
B-Diğ.Alacaklar					F-Gelecek Aylara Ait Gid. Gelir ve Gider Tah.				
Diğ. Şüp.Alacak.karş(-)					G-Diğ.Uzun Vad.Yabancı Kay				
C-Mali Duran Varlıklar	2.341.745,90		2.341.745,90		UZUN VADE YBC KAY TOPLA	31.967.734,26		33.068.924,05	
Mali Duran Var.Karş(-)					III-ÖZ KAYNAKLAR		483.591.981,12		474.760.216,27
D-Maddi Duran Varlık	426.163.797,82		431.353.984,63		A- Sermaye	469.413.000,00		469.413.000,00	
Birikmiş Amort(-)	307.867.960,11		312.658.171,45		Ödenmemiş Ser(-)	4.231.982,00		4.231.982,00	
E-Mad.Olm.Dur.Var.	3.105.351,04		3.268.007,04		B-Sermaye Yedekleri				
Birikmiş Amortismanı(-)	1.888.981,49		2.211.592,70		C-Kar Yedekleri	124.634.394,73		124.634.394,73	
F-Özel Tük.Tab.Varl.					D-Geçmiş Yıllar Karları				
Birikmiş Tükenme Payı (-)					E-Geçmiş Yıl Zararı(-)	115.900.120,96		106.223.431,61	
G-Gelecek Yıl.Ait Gid.Gelirler					F-Dönem Karı	9.676.689,35			
H-Diğer Duran Varlıklar					G-Dönem Zararı(-)			8.831.764,85	
DURAN VARLIKLAR TOP	121.883.026,00		122.124.849,54		ÖZ KAYNAKLAR TOPLAMI	483.591.981,12		474.760.216,27	
AKTİF(VARLIK)TOPLAM	682.212.656,97	682.212.656,97	831.936.335,62	831.936.335,62	PASİF(KAYNAK)TOPLAMI	682.212.656,97	682.212.656,97	831.936.335,62	831.936.335,62
NAZİM HESAPLAR	137.974.842,83	137.974.842,83	144.584.349,33	144.584.349,33	NAZİM HESAPLAR	137.974.842,83	137.974.842,83	144.584.349,33	144.584.349,33
GENEL TOPLAM	820.187.499,80	820.187.499,80	976.520.684,95	976.520.684,95	GENEL TOPLAM	820.187.499,80	820.187.499,80	976.520.684,95	976.520.684,95

KAR ve ZARAR
(GELİR TABLOSU)

GELİR VE GİDERLER		TUTAR (YTL)
60	BRÜT SATIŞLAR	862.468.891,62
600	1-Yurt İçi Satışlar	849.010.506,97
601	2-Yurt Dışı Satışlar	13.458.384,65
602	3-Diğer Gelirler (Görev Zararı)	
61	SATIŞ İNDİRİMLERİ (-)	8.410.640,46
610	1-Satışdan İadeler (-)	
611	2-Satış İskontoları (-)	8.410.640,46
612	3-Diğer İndirimler (-)	
	NET SATIŞLAR	854.058.251,16
62	SATIŞLARIN MALİYETİ (-)	729.402.749,37
620	1-Satılan Mamüller Maliyeti (-)	706.374.608,23
621	2-Satılan Ticari Mallar Maliyeti (-)	
622	3-Satılan Hizmet Maliyeti (-)	
623	4-Diğer Satışların Maliyeti (-)	
624	5-Yurt Dışı Satışlar (-)	23.028.141,14
	BRÜT SATIŞ KARI	124.655.501,79
63	FAALİYET GİDERLERİ(-)	95.511.182,95
630	1-Araştırma ve Geliştirme Gideri (-)	2.760.620,86
631	2-Pazarlama Satış ve Dağıtım Gid.(-)	65.529.916,39
632	3-Genel Yönetim Giderleri (-)	27.220.645,70
	FAALİYET KARI	29.144.318,84
64	DİĞER FAALİYET.OLAĞAN GELİR VE KÂRLAR	7.087.771,40
640	1-İştiraklerden Temettü Gelirleri	
641	2-Bağlı Ortaklıklardan Temettü Gelirleri	
642	3-Faiz Gelirleri	3.550.811,46
643	4-Komisyon Gelirleri	
644	5-Konusu Kalmayan Karşılıklar	1.351.985,86
645	6-Menkul Kıymet Satış Karları	
646	7-Kombiyo Karları	99.432,17
647	8-Reeskont Faiz Gelirleri	
648	7-Enflasyon düzeltme karları	
649	8-Faaliyetle İlgili Diğ.Olağan Gelir ve Karlar	2.085.541,91
65	DİĞER FAAL.OLAĞAN GİDER VE ZARARLAR (-)	3.671.999,76
653	1-Komisyon Giderleri (-)	
654	2-Karşılık Giderleri (-)	2.955.953,53
655	3-Menkul Kıymet Satış Zararları (-)	
656	4-Kombiyo ZararlarıI (-)	8.468,86
657	5-Reeskont Faiz Giderleri (-)	
658	6-Enflasyon Düzeltmesi Zararları (-)	
659	7-Diğer Gider Ve Zararlar (-)	707.577,37
66	FINANSMAN GİDERLERİ (-)	8.571.756,60
660	1-Kısa Vadeli Borçlanma Giderleri	8.571.756,60
661	2-Uzun Vadeli Borçlanma Giderleri	
	OLAĞAN KÂR (+)	23.988.333,88
67	OLAĞANDIŞI GELİR VE KÂRLAR	8.048.812,35
671	1-Önceki Dönem Gelir ve Karlar	1.637.465,27
679	2-Diğer Olağandışı Gelir ve Karlar	6.411.347,08
68	OLAĞANDIŞI GİDER VE ZARARLAR (-)	40.868.911,08
680	1-Çalışmayan Kısım Gider ve Zararları (-)	16.594.841,02
681	2-Önceki Dönem Gider ve Zararları (-)	24.158.043,62
689	3-Diğer Olağandışı Gider ve Zararlar (-)	116.026,44
	DÖNEM KARI Veya ZARARI	-8.831.764,85
	K-DÖNEM KARI VERGİ ve DİĞER YASAL YÜKÜMLÜLÜK KARŞILIKLARI (-)	
	DÖNEM NET KARI Veya ZARARI	-8.831.764,85

ÇAY İŞLETMELERİ GENEL MÜDÜRLÜĞÜ 2007 YILI BİLANÇOSU

GELİR VE GİDERLER		Önceki Dönem (2007 Yılı)	Cari Dönem (2008 Yılı)	Fark
		YTL	YTL	YTL
60	BRÜT SATIŞLAR	815.983.677,57	862.468.891,62	46.485.214,05
600	1-Yurt İçi Satışlar	808.919.227,44	849.010.506,97	40.091.279,53
601	2-Yurt Dışı Satışlar	7.064.450,13	13.458.384,65	6.393.934,52
602	3-Diğer Gelirler (Görev Zararı)			
61	SATIŞ İNDİRİMLERİ (-)	21.000,93	8.410.640,46	8.389.639,53
610	1-Satışdan İadeler (-)	21.000,93		(21.000,93)
611	2-Satış İskontoları (-)		8.410.640,46	8.410.640,46
612	3-Diğer İndirimler (-)			
	NET SATIŞLAR	815.962.676,64	854.058.251,16	38.095.574,52
62	SATIŞLARIN MALİYETİ (-)	710.730.408,92	729.402.749,37	18.672.340,45
620	1-Satılan Mamüller Maliyeti (-)	692.552.335,83	706.374.608,23	13.822.272,40
621	2-Satılan Ticari Mallar Maliyeti (-)			
622	3-Satılan Hizmet Maliyeti (-)			
623	4-Diğer Satışların Maliyeti (-)			
624	5-Yurt Dışı Satışlar (-)	18.178.073,09	23.028.141,14	4.850.068,05
	BRÜT SATIŞ KARI	105.232.267,72	124.655.501,79	19.423.234,07
63	FAALİYET GİDERLERİ(-)	81.180.002,68	95.511.182,95	14.331.180,27
630	1-Araştırma ve Geliştirme Gideri (-)	2.399.708,17	2.760.620,86	360.912,69
631	2-Pazarlama Satış ve Dağıtım Gid.(-)	56.409.222,10	65.529.916,39	9.120.694,29
632	3-Genel Yönetim Giderleri (-)	22.371.072,41	27.220.645,70	4.849.573,29
	FAALİYET KARI	24.052.265,04	29.144.318,84	5.092.053,80
64	DİĞER FAALİYET OLAĞAN GELİR VE KÂRLAR	10.384.132,41	7.087.771,40	(3.296.361,01)
640	1-İştiraklerden Temettü Gelirleri			
641	2-Bağlı Ortaklıklardan Temettü Gelirleri			
642	3-Faiz Gelirleri	8.979.953,72	3.550.811,46	(5.429.142,26)
643	4-Komisyon Gelirleri			
644	5-Konusu Kalmayan Karşılıklar	9.571,45	1.351.985,86	1.342.414,41
645	6-Menkul Kıymet Satış Karları			
646	7-Kombiyo Karları	7.008,37	99.432,17	92.423,80
647	8-Reeskont Faiz Gelirleri			
648	7-Enflasyon düzeltme karları			
649	8-Faaliyetle İlgili Diğ.Olağan Gelir ve Karlar	1.387.598,87	2.085.541,91	697.943,04
65	DİĞER FAAL OLAĞAN GİDER VE ZARARLAR (-)	3.087.888,15	3.671.999,76	584.111,61
653	1-Komisyon Giderleri (-)			
654	2-Karşılık Giderleri (-)	2.401.998,79	2.955.953,53	553.954,74
655	3-Menkul Kıymet Satış Zararları (-)			
656	4-Kombiyo Zararları (-)	42.095,18	8.468,86	(33.626,32)
657	5-Reeskont Faiz Giderleri (-)			
658	6-Enflasyon Düzeltmesi Zararları (-)			
659	7-Diğer Gider Ve Zararlar (-)	643.794,18	707.577,37	63.783,19
66	FINANSMAN GİDERLERİ (-)	1.217.712,71	8.571.756,60	7.354.043,89
660	1-Kısa Vadeli Borçlanma Giderleri	1.217.712,71	8.571.756,60	7.354.043,89
661	2-Uzun Vadeli Borçlanma Giderleri			
	OLAĞAN KÂR (+)	30.130.796,59	23.988.333,88	(6.142.462,71)
67	OLAĞANDIŞI GELİR VE KÂRLAR	9.952.431,78	8.048.812,35	(1.903.619,43)
671	1-Önceki Dönem Gelir ve Karlar	1.904.020,50	1.637.465,27	(266.555,23)
679	2-Diğer Olağandışı Gelir ve Karlar	8.048.411,28	6.411.347,08	(1.637.064,20)
68	OLAĞANDIŞI GİDER VE ZARARLAR (-)	30.406.539,02	40.868.911,08	10.462.372,06
680	1-Çalışmayan Kısım Gider ve Zararları (-)	12.414.412,31	16.594.841,02	4.180.428,71
681	2-Önceki Dönem Gider ve Zararları (-)	17.963.137,65	24.158.043,62	6.194.905,97
689	3-Diğer Olağandışı Gider ve Zararlar (-)	28.989,06	116.026,44	87.037,38
	DÖNEM KARI Veya ZARARI	9.676.689,35	-8.831.764,85	844.924,50
	K-DÖNEM KARI VERGİ ve DİĞER YASAL YÜKÜMLÜLÜK KARŞILIKLARI (-)			
	DÖNEM NET KARI Veya ZARARI	9.676.689,35	-8.831.764,85	844.924,50

Çay İşletmeleri Genel Müdürlüğü (ÇAY-KUR)
2008 Yılı Gelir Tablosu

Gelir ve Giderler	Önceki Dönem (2007 Yılı)		Cari Dönem (2008 Yılı)	
	YTL		YTL	
A- BRÜT SATIŞLAR	815.983.678		862.468.891	
B- SATIŞ İNDİRİMLERİ	21.001		8.410.640	
C- NET SATIŞLAR	815.962.677		854.058.251	
D- SATIŞLARIN MALİYETİ	710.730.709		729.402.749	
BRÜT SATIŞ KÂRI		105.232.268		124.655.502
E- FAALİYET GİDERLERİ (-)	81.180.003		95.511.183	
FAALİYET KÂRI		24.052.265		29.144.318
F- DİĞ.FAAL.OLAĞ.GELİR ve KÂRLAR	10.384.132		7.087.771	
G-DİĞ.FAAL.OLAĞ.GİDER ve ZARARLAR(-)	3.087.888		3.671.999	
H- FİNANSMAN GİDERLERİ (-)	1.217.713,00		8.571.758,00	
OLAĞAN KÂR		30.130.797		23.988.334
İ- OLAĞANDIŞI GELİR VE KÂRLAR	9.952.432		8.048.812	
J- OLAĞANDIŞI GİDER VE ZARAR (-)	30.406.539		40.868.911	
DÖNEM KÂRI VE ZARARI		9.676.689		8.831.765
K- DÖNEM KÂRI VERGİ VE DİĞER YASAL YÜKÜM. KARŞ.(-)				
DÖNEM NET KÂRI VEYA ZARARI		9.676.689		8.831.765

EKLER :

<i>-Mali Bünyedeki Varlıkların Ayrıntısı</i>	<i>95</i>
<i>- Mali Bünyedeki Kaynaklar Ayrıntısı</i>	<i>96</i>
<i>- Nakit Akım Tablosu</i>	<i>97</i>
<i>- Fon Akım Tablosu</i>	<i>98</i>
<i>-Kuruluşumuzun G.S.M.H.'ya katkısı</i>	<i>99</i>
<i>- Vergiler</i>	<i>100</i>
<i>- Mal ve Hizmet Satışları Tablosu</i>	<i>101</i>
<i>- Dahili Sigorta</i>	<i>102</i>
<i>- Çalışılmayan Kısım Gideri Ayrıntısı Tablosu</i>	<i>103</i>
<i>- Lojman Durumu</i>	<i>104</i>
<i>- İz Bedelli kayıtlar</i>	<i>105</i>
<i>- Bilanço Dip Notları</i>	<i>106</i>
<i> Gelir Tablosu Dip Notları</i>	<i>107</i>
<i>- Finansman Çizelgesi</i>	<i>108</i>
<i>- Birim Satış Maliyeti</i>	<i>109</i>
<i>- Çaysan A.Ş.' nin Bilanço Aktif</i>	<i>110</i>
<i>- Çaysan A.Ş.' nin Bilanço Pasif</i>	<i>111</i>
<i>- Çaysan A.Ş.' nin Gelir Tablosu</i>	<i>112</i>
<i>- Yıllar İtibarı ile Destekleme Primi</i>	<i>113</i>
<i> Budama Tazminatı ve Budama Masrafı</i>	

Mali bünyedeki varlıkların ayrıntısı

(Ek:5)

	Varlık Türleri	Kod	Dönen BİN YTL.	Duran BİN YTL	Toplam BİN YTL
	1-Hazır ve Paraya Çevrilebilir Değerler				
	Kasa ve Bankalar				
1	Kasa Mevcudu	1	3		3
2	Bankalardaki Nakit	2	6.552		6.552
3	Kanuni Karşılıklar Kasası	3			
4	Diğer	4	14.367		14.367
5	Hazır Değerler Toplamı	5	20.922		20.922
6	Kasa ve Bankalar Toplamı	6			
	Menkul Kıymetler				
7	Hisse Senetleri	7			
8	Tahvil, senet ve bonolar	8			
9	Diğer	9	5.300		5.300
10	Menkul kıymetler toplamı	10	5.300		5.300
	Alacaklar				
11	Bankaların verdiği krediler	11			
	Ticari alacaklar				
12	KİT 'lerden	12		24	24
13	Resmi dairelerden	13		4	4
14	Bağlı ortaklık ve bağlı A.Ş.'lerden	14			
15	İştiraklerden	15			
16	Yurt dışından	16			
17	Diğer	17	127.186	3	127.189
18	Ticari alacaklar toplamı	18	127.186		127.217
	Diğer alacaklar				
19	Hazineden	19	2.521		2.521
20	Kamu iktisadi teşebbüslerinden	20	14		14
21	Resmi dairelerden	21	3.178		3.178
22	Bağlı ortaklıklardan	22			
23	İştiraklerden	23			
24	Yurt dışından	24	199		199
25	Diğer	25			
26	Diğer alacaklar toplamı	26			
27	Alacaklar toplamı	27	5.912		5.912
	Stoklar				
28	İlk madde ve malzeme	28	17.547		17.547
29	Yarı mamüller	29	23		23
30	Mamüller	30	530.362		530.362
31	Ticari mallar	31			
32	Diğer	32	497		497
33	Stoklar toplamı	33	548.429		548.429
34	Diğer paraya çevrilebilir değerler	34	2.062		2.062
	Kısa sürede paraya çevrilebilir				
35	değerler toplamı	35			
	Paraya çevrilebilir ve hazır				
36	değerler toplamı (1)	36	709.811	31	709.842
	2-Bağlı Değerler :				
37	İştirakler	37		2.342	2.342
38	Bağlı ortaklıklar ve bağlı A.Ş.'ler	38			
	Maddi duran varlıklar :				
39	Maddi duran varlıklar edinme değeri	39		431.354	431.354
40	Birikmiş Amortismanlar (-)	40		312.658	312.658
41	Maddi duran varlıklar (net)	41		121.038	121.038
42	Maddi olmayan duran varlıklar (net)	42		1.056	1.056
43	Özel tükenmeye tabi varlıklar	43			
44	Diğer bağlı değerler	44			
45	Bağlı değerler toplamı (2)	45		122.094	122.094
46	3-Konsolidasyon şerefiyesi	46			
47	Varlıklar toplamı (1+2+3)	47	709.811	122.125	831.936

Mali bünyedeki kaynakların ayrıntısı

(Ek : 6)

	Kaynak Türleri	Kod	Kısa süreli	Uzun süreli	Toplam
			BİN YTL	BİN YTL	BİN YTL
	1-Yabancı Kaynaklar				
	Mevduat				
1	Tasarruf mevduatı	1			
2	Diğer Mevduat	2			
3	Mevduat toplamı	3			
	Mali borçlar				
4	Hazineye kredi ve kredi niteliğinde borçlar	4			
5	Hazine aracılığıyla sağlanan dış krediler	5			
6	Banka kredileri	6	128.300		128.300
7	Diğer krediler	7			
8	Çıkarılmış menkul kıymetler taksit ve faizleri	8			
9	Diğer	9			
10	Mali borçlar toplamı	10	128.300		128.300
	Ticari borçlar				
11	KIT'lere	11	762		762
12	Resmi Dairelere borçlar	12	54		54
13	Bağlı ortaklık ve bağlı A.Ş.'lere	13			
14	İştiraklere	14	152		152
15	Yurt dışına	15			
16	Diğer borçlar	16	157.368		157.368
17	Ticari borçlar toplamı	17	158.336		158.336
	Diğer borçlar				
18	KIT'lere	18			
19	Resmi Dairelere borçlar	19	1.223		1.223
20	Sosyal Güvenlik kuruluşlarına	20			
21	Bağlı ortaklık ve bağlı A.Ş.'lere	21			
22	İştiraklere	22			
23	Yurt dışına	23			
24	Diğer	24	3.411		3.411
25	Diğer borçlar toplamı	25	4.634		4.634
	Diğer yabancı kaynaklar				
26	Sosyal Güvenlik fonları	26			
27	İç sigorta fonları	27		15.515	15.515
28	Kıdem tazminatı karşılıkları	28	1.554	17.554	19.108
29	Dönem karından hazineye ödenecek kar payı	29			
30	Dönem karından diğer ortaklıklara	30			
31	ödenecek kar payı	31			
32	Dönem karından ödenecek vergi ve yasal Yükümlülükler	32			
33	Alınan Avanslar	33			
34	Odenecek diğer vergiler	34	21.136		21.136
35	Diğer	35	10.147		10.147
36	Diğer yabancı kaynaklar toplamı	36	32.837	33.069	65.906
37	Negatif konsolidasyon şerefiyesi	37			
	Yabancı kaynaklar toplamı (1)		324.107	33.069	357.176
	2-Ozkaynaklar				
38	Esas sermaye	38		469.413	469.413
39	Odenmemiş sermaye (-)	39		4.232	4.232
40	Odenmiş sermaye	40		465.181	465.181
41	Tahsis sermayeleri olmayan kuruluşların fon veya karşılıkları	41			
	Sermaye yedekleri				
42	MDV yeniden değerlendirme artışları	42			
43	Diğer sermaye yedekleri	43		124.634	124.634
44	Kar yedekleri	44			
45	Geçmiş yıllar karları	45			
46	Geçmiş yıllar zararları (-)	46		106.223,00	106.223,00
47	Dönem net karının özkaynaklarda kalacak kısmı (+) ya da dönem net zararı (-)	47		8.832	8.832
48	Oz kaynaklar toplamı (2)	48			
49	3-Yabancı kaynaklara şirayet eden zarar (-)	49			
50	4-Azınlık Payları	50			
51	5-Azınlık paylarına şirayet eden zarar (-)	51			
52	Kaynaklar toplamı (1+2+4)-(3+5)	52	324.107	507.829	831.936

Nakit Akım Tablosu

Nakit kaynakları ve kullanım yerleri	Cari Dönem YTL
A-Dönem Başı Nakit Mevcudu	23.666.082
B-Dönem içi nakit girişleri	1.166.278.953
1-Satışlardan elde edilen nakit :	851.179.835
a)Net Satışlar	854.058.251
b)Ticari alacaklardaki azalış	
c)Ticari alacaklardaki artışlar (-)	(2.862.553)
d)Alınan avanslarda azalış (-)	(15.863)
2-Diğer faal.olağan gel.kar.dol.sağ.nakit	7.087.771
3-Olağandışı gelir ve karlardan sağ.nakit	6.411.347
4-Kısa vadeli yabancı kay.artışl.sağ.nakit	301.600.000
(Alımlarla ilgili olmayan)	
a)Menkul kıymet ihraçlarından	5.300.000
b)Alınan krediler	296.300.000
c)Diğer artışlar	
5-Uzun vadeli yabancı kay.artışl.sağ.nakit	
(Alımlarla ilgili olmayan)	
a)Menkul kıymet ihraçlarından	
b)Alınan krediler	
c)Diğer artışlar	
6-Sermaye artışlarından sağlanan nakit	
7-Hisse senedi ihraç primlerinden sağ.nakit	
8-Diğer Nakit girişleri	
C-Dönem içi nakit çıkışları	1.169.023.010
1-Maliyetlerden kaynaklanan nakit çıkışları	732.348.159
a)Satışların Maliyeti	729.402.749
b)Stoklardaki Artışlar	145.298.293
c)Ticari borcl.(alımlardan kaynaklanan) azalış	
d)Ticari borcl.(alımlardan kaynaklanan) artış (-)	(150.767.145)
e)Amortisman ve nakit çıkış gerektirmeyen gider (-)	8.414.262
f)Stoklardaki Azalışlar	
2-Faaliyet Giderlerine İlişkin nakit çıkışları :	99.738.543
a)Araştırma ve geliştirme giderleri	2.760.621
b)Pazarlama satış ve dağıtım giderleri	65.529.916
c)Genel yönetim giderleri	27.220.646
d)Amortisman ve nakit çıkış gerek.diğer gider (-)	4.227.360
3-Diğer faal.olağan gid.zar.ilişkin nakit çıkışı	5.017.364
a)Diğer faaliyetlerle ilgili olağan gider ve zararlar.	3.671.999
e)Amortisman ve nakit çıkış gerek.diğer gid.zar.	1.345.365
4-Finansman giderlerinden dolayı nakit çıkışları	8.571.759
5-Olağandışı gid.ve zararlar.dolayı nakit çıkışı :	40.868.911
a)Olağandışı gider ve zararlar	40.660.379
b)Amortisman ve nakit çıkışı gerek.diğ.gid.ve zar.(-)	208.532
6-Duran varlık yatırımlarına iliş.nakit çıkışı	10.001.382
7-Kısa Vadeli yab.kay.ödeme.(Alımlarla ilg.olmayan)	
a)Menkul kıymetler anapara ödemeleri	
b)Alınan krediler anapara ödemeleri	
b)Diğer ödemeler	
8-Uzun Vadeli yab.kay.ödeme.(Alımlarla ilg.olmayan)	168.000.000
a)Menkul kıymetler anapara ödemeleri	
b)Alınan krediler anapara ödemeleri	168.000.000
c)Diğer ödemeler	
9-Ödenen vergi ve benzerleri	
10-Ödenen temettüleri	
11-Diğer nakit çıkışları	104.476.892
D-Dönem sonu nakit mevcudu (A+B-C)	20.922.025
E-Nakit Artışı (B-C)	(2.744.057)

Fon Akım Tablosu

Fon Kaynak ve Kullanımları	Cari Dönem YTL
A-Fon Kaynakları:	203.096.354
1-Faaliyetten Sağlanan Kaynaklar	11.133.127
a) Olağan Kar	
b) Amortismanlar (+)	9.621.518
c) Fon Çıkışı Gerektirmeyen Diğer Giderler (+)	2.955.953
d) Fon Girişi Sağlamayan Gelirler (-)	(1.444.344)
2-Olağan Dışı Faaliyetlerden Sağlanan Kaynaklar	34.873.993
a) Olağandışı Kar	8.048.812
b) Fon Çıkışı Gerektirmeyen Diğer Giderler (+)	
c) Fon Girişi Sağlamayan Gelirler	26.825.181
3-Dönen Varlıklar Tutarındaki Azalışlar	
4-Duran Varlıklar Tutarındaki Azalışlar	
5-Kısa Vadeli Yabancı Kaynaklardaki Artışlar (Borç ve Gider Karşılıklarını Kapsamaz)	157.089.234
6-Uzun Vadeli Yabancı Kaynaklardaki Artışlar (Borç ve Gider Karşılıklarını Kapsamaz)	
7-Sermaye Artırımı (Nakit karş.veya dışardan get.diğ.varlıklar)	
8-Hisse Senetleri İhraç Primleri	
B-Fon Kullanımları	203.096.354
1-Faaliyetlerle İlgili Kullanımlar	12.503.764
a) Olağan Zarar	8.831.764
b) Amortismanlar (+)	
c) Fon Çıkışı Gerektirmeyen Diğer Giderler (+)	3.672.000
d) Fon Girişi Sağlamayan Gelirler (-)	
2-Olağan Dışı Faaliyetlerden Sağlanan Kullanımlar	40.868.911
a) Olağandışı Zarar	40.868.911
b) Fon Çıkışı Gerektirmeyen Giderler (+)	
c) Fon Girişi Sağlamayan Gelirler (-)	
3-Ödenen Vergi ve Benzerleri (Bir Önceki Dönem Karından Ödenen)	
4-Ödenen Temettüleri	
a) Bir Önceki Dönem Karından Ödenen	
b) Yedeklere Dağıtılan	
5-Dönen Varlıklar Tutarındaki Artışlar	149.481.856
6-Duran Varlıklar Tutarındaki Artışlar (Yeniden değerlemeyi Kapsamaz)	241.823
7-Kısa Vadeli Yabancı Kaynaklardaki Azalışlar	
8-Uzun Vadeli Yabancı Kaynaklardaki Azalışlar	
9-Sermayedeki Azalışlar	

**Kuruluşun Gayri Safi Milli Hasıla (GSMH)'ya Katkısı
(Gelir Yoluyla)**

Firma ölçeğinde katma değer oluşumu	Sıra No	BİN YTL
A- POZİTİF ETKİLER		
- Personel Giderleri (Yevmiyeler Dahil)	1	306.479
- Verilen Faizler (Yurt İçi)	2	8.572
- Verilen Bina ,Arazi ve Vasıta Kiraları	3	632
- Karşılık Giderleri	4	2.956
- Mevzuat Gereği Katılma Payları	5	151
- Dernek ve Benzeri Yerlere Bağışlar	6	
- Geçmiş yıllara Ait Gider ve Zararlar	7	344
- İç Sigorta Fonu Gideri	8	2.812
- Amortismanlar ve Tükenme Payları	9	9.830
- Dış Aleme Ödenen Giderler	10	
- Diğer Pozitif Etkiler	11	
- Dönem Karı	12	
TOPLAM (A)	13	331.776
B- NEGATİF ETKİLER		
- Alınan Faizler (Yurt İçi)	14	3.551
- Alınan Bina ve Arazi Kiraları	15	855
- Karşılıklardan Kullanılmayan Kısım	16	1.352
- Geçmiş yıllara Ait Gelir ve Karlar	17	1.637
- Bağlı Ort.ve İştiraklerden Alınan Kar Payları	18	
- İç Sigorta Fonundan Yapılan Tahsilat	19	
- Dış Alemden Sağlanan Gelirler	20	
- Diğer Negatif Etkiler	21	
- Dönem Zararı	22	8.832
TOPLAM (B)	23	16.227
Üretici fiyatlarıyla Gayri Safi Yurt içi Hasıla (GSYİH)'ya katkı (A - B)	24	315.549
- Sübvansiyonlar (-)	25	
- Hazine Yardımları (-)	26	
- Diğer Yardım ve Bağışlar	27	
- Vergi İadeleri (-)	28	
- Tüketicilere Yansıtılan Vergi ve Fonlar	29	29.814
Alıcı fiyatlarıyla Gayri Safi Yurt içi Hasıla (GSYİH)'ya katkı (24+29-25-26-27-28)	30	345.363
- Dış Aleme Ödenen Giderler (-)	31	
- Dış Alemden Sağlanan Gelirler	32	
Alıcı fiyatlarıyla Gayri Safi Milli Hasıla (GSMH)'ya katkı	33	345.363

KANUNİ YÜKÜMLÜLÜKLER TABLOSU

KANUNİ YÜKÜMLÜLÜK TÜRÜ	2007'DEN DEVREDEN	2008 KESİN		YTL DEVREDEN
		TAHAKKUK	ÖDENEN	
1 GELİR VERGİSİ (STOPAJ)	5.641.039	34.497.743	34.978.840	5.159.942
2 DAMGA VERGİSİ	190.964	1.558.311	1.579.561	169.714
3 İŞSİZLİK SİGORTASI FONU KESİNTİSİ (İŞ	198.682	5.795.573	5.417.792	576.463
4 EMEKLİ SANDIĞI KESİNTİLERİ(4.1+4.2+4.3	274	6.526.891	6.527.165	
PRİM İŞVEREN PAYI	152	3.591.206	3.591.358	
PRİM MEMUR+SÖZ. PAYI	122	2.917.310	2.917.432	
EMEKLİ İKRAMİYESİ				
DİĞER EMEKLİ SANDIĞI KESİNTİLERİ		18.375	18.375	
C.MAAŞ VE ÜCRETLE İLGİLİ YÜKÜ	8.463.542	122.821.480	117.826.192	13.458.830
İŞVEREN PAYI	1.281.934	37.341.856	34.882.894	3.740.896
İŞÇİ PAYI	927.305	26.735.747	25.008.048	2.655.005
GEÇİKME CEZASI VE FAİZLERİ				
SOSYAL YARDIM ZAMMI (SYZ)				
SYZ GEÇİKME CEZASI VE FAİZLERİ				
DİĞER SSK KESİNTİLERİ	162	1.889.626	769.507	1.120.281
6 .KIDEM TAZMİNATLARI				
7 .İHBAR TAZMİNATLARI				
8 MAAŞ VE ÜCRETLE İLGİLİ DİĞER YÜKÜML	223.180	8.475.734	8.662.385	36.529
5 .S.S.K. KESİNTİLERİ(5.1+...+5.6)	2.209.402	65.967.229	60.660.448	7.516.183
1 EK VERGİ				
2 K.D.V.	7.199.386	29.813.950	30.008.068	7.005.269
3 EĞİTİM G.S.H.V.				
4 HAZİNE PAYI				
5 ENERJİ FONU				
6 DİĞER FONLAR				
7 ÖTV				
8 TRT PAYI				
9 BELEDİYE TÜKETİM VERGİSİ				
10 HASILATA İLİŞKİN DİĞER YÜKÜMLÜLÜKLER				
D.HASILATA İLİŞKİN YÜKÜMLÜLÜKLERİ	7.199.386	29.813.950	30.008.068	7.005.269
1 GELİR VERGİSİ (STOPAJ)	1.777	13.790.524	13.777.772	14.529
2 DAMGA VERGİSİ	48.025	1.484.314	1.485.329	47.011
3 FON PAYLARI				
4 ÜÇÜNCÜ ŞAHİSLARA AİT DİĞER YÜKÜML	85.435	11.688.265	11.165.175	608.525
E.ÜÇÜNCÜ ŞAHİSLARA İLİŞKİN YÜKÜML	135.237	26.963.103	26.428.275	670.065
1 NET AKTİF VERGİSİ				
2 EKONOMİK DENGE VERGİSİ				
3 TAŞIT ALIM VERGİSİ				
4 BANKA VE SİGORTA MUAMELELERİ VERGİSİ				
5 AKARYAKIT TÜKETİM VERGİSİ				
6 MOTORLU TAŞITLAR VERGİSİ		15.479	15.479	
7 HARÇLAR				
8 BELEDİYELERE ÖDENEN VERGİ,RESİM ve HARÇLAR (Emlak Vergisi Hariç)		14.964	14.964	
9 EMLAK VERGİSİ		255.910	255.910	
10 DİĞER KANUNİ AİDAT VE ÖDEMELER		7.667	5.570	2.097
F.DİĞER KANUNİ AİDAT VE KESİNTİLE		294.020	291.923	2.097
GENEL TOPLAM	15.798.165	179.892.553	174.554.458	21.136.261

MAL VE HİZMET SATIŞ MALİYETİ TABLOSU

Mal ve Hizmet Satış Maliyeti	Cari Dönem YTL
1.SATILAN MAMUL MALİYETİ	729.402.749
1.1. Dönem Başı Mamul Stokları	388.078.431
1.2. Dönem Faaliyet Dışı Diğer Mamul Girişleri	
1.3. Üretilen mamul maliyeti	871.685.968
1.3.1. Dönem Başı Yarı Mamul Stokları	9.524
1.3.2. Dönem Faaliyeti Dışı Diğer Yarı Mamul Girişleri	
1.3.3. İlk Madde ve Malzeme Kullanımları	505.537.310
1.3.3.1. Dönem Başı İlk Madde ve Malzeme Stokları	14.881.622
1.3.3.2. İlk Madde ve Malzeme Alımları	508.202.492
1.3.3.2.1. YERLİ-İlk Madde ve Malzeme Alımları	582.547.700
1.3.3.2.2. YURTDIŞI-İlk Madde ve Malzeme Alımları	1.934.263
1.3.3.2.3. Diğer Girişler	
1.3.3.2.4. Diğer Çıkışlar (-)	76.279.471
1.3.3.3. Dönem Sonu İlk Madde ve Malzeme Stokları (-)	17.546.804
1.3.4. İşçilik	234.684.122
1.3.4.1. Direkt İşçilik	88.541.289
1.3.4.2. Endirekt İşçilik	146.142.833
1.3.5. Diğer Genel İmal Giderleri	131.477.796
1.3.5.1. Amortisman ve Tükenme Payları	8.414.262
1.3.5.2. Bakım ve Onarım Giderleri	4.812.991
1.3.5.3. Yakıt Giderleri	62.110.851
1.3.5.4. Enerji Giderleri	47.567.935
1.3.5.5. Finansman Giderleri	8.571.757
1.3.5.6. Diğer	
1.3.6. Dönem Sonu Yarı mamul Stokları (-)	22.784
1.3.7. Diğer Çıkışlar (Hurda,fire vs.) (-)	
1.4. Dönem Sonu Mamul Stokları (-)	530.361.650
2.SATILAN TİCARİ MALLAR MALİYETİ	
2.1. Dönem Başı Ticari Mal Stokları	
2.2. Ticari Mal Alımları	
2.3. Diğer Girişler	
2.4. Diğer Çıkışlar (-)	
2.5. Dönem Sonu Ticari Mal Stokları (-)	
3.SATILAN HİZMET MALİYETİ	
3.1. Maaş ve Ücret Ödemeleri	
3.2. Amortisman ve Tükenme Payları	
3.4. Finansman Giderleri	
3.5. Hammadde Giderleri	
3.6. Yakıt Giderleri	
3.7. Enerji Giderleri	
3.8. Diğer Giderler	
4.DİĞER SATIŞLARIN MALİYETİ	
5.MAL VE HİZMET SATIŞLARI MALİYETİ (1+2+3+4)	729.402.749

2008 YILI DAHİLİ SİGORTA GİDERLERİNİ GÖSTERİR CETVEL

(YTL)

İŞLETMELER	DAHİLİ SİGORTA		TOPLAM
	YANGIN	KAZA	
Ambarlık çay fabrikası	36.437	343	36.780
Araklı çay fabrikası	57.140	315	57.455
Ardeşen çay fabrikası	90.698	289	90.987
Arhavi çay fabrikası	56.789	2.220	59.009
Aşıklar çay fabrikası	62.277	84	62.361
Azaklı çay fabrikası	11.785	1.099	12.884
Bölümlü çay fabrikası	38.330	688	39.018
Büyükköy çay fabrikası	22.806	526	23.332
Camıdağı çay fabrikası	140.443	522	140.965
Cumhuriyet çay fabrikası	52.886	4.344	57.230
Çamlı çay fabrikası	54.368	160	54.528
Çayeli çay fabrikası	53.345	670	54.015
Çiftlik çay fabrikası	17.600	205	17.805
Derepazarı çay fabrikası	30.323	721	31.044
Eskipazar çay fabrikası	37.251	116	37.367
Fındıklı çay fabrikası	90.632	660	91.292
Gündoğdu çay fabrikası	78.822	606	79.428
Güneysu çay fabrikası	30.944	268	31.212
Hayrat çay fabrikası	36.290	913	37.203
Hopa çay fabrikası	54.756	291	55.047
Iyidere çay fabrikası	65.889	483	66.372
Kalecik çay fabrikası	40.025	846	40.871
Kalkandere çay fabrikası	32.828	471	33.299
Karaca çay fabrikası	71.595	1.016	72.611
Kemalpaşa çay fabrikası	49.966	630	50.596
Kendirli çay fabrikası	25.954	606	26.560
Kirazlık çay fabrikası	44.211	33	44.244
Melyat çay fabrikası	73.711	233	73.944
Muratlı çay fabrikası	47.449	980	48.429
Musadağı çay fabrikası	98.325	461	98.786
Of çay fabrikası	56.666	776	57.442
Ortapazar çay fabrikası	58.975	1.110	60.085
Pazar çay fabrikası	69.803	210	70.013
Pazarköy çay fabrikası	16.753	633	17.386
Sabuncular çay fabrikası	70.541	6.188	76.729
Salarha çay fabrikası	52.177	3.103	55.280
Selimiye çay fabrikası	34.511	442	34.953
Sürmene çay fabrikası	34.534	393	34.927
Taşçılar çay fabrikası	40.917	941	41.858
Taşlıdere çay fabrikası	37.611	594	38.205
Tersane çay fabrikası	48.745	85	48.830
Tirebolu çay fabrikası	27.212	1.635	28.847
Ulucami çay fabrikası	44.540	734	45.274
Veliköy çay fabrikası	23.043	816	23.859
Zihniderin çay fabrikası	72.738	996	73.734
Işıklı çay fabrikası	67.794	840	68.634
100 Yıl çay paketlenme	86.015	3.494	89.509
Anatamır	25.082	1.278	26.360
Çay araştırma	7.392	786	8.178
Merkez muhase.	52.323	21.621	73.944
Mersin Pazarlama Bölge	13.461	644	14.105
Ankara Pazarlama Bölge	81.302	1.814	83.116
Diyarbakır Pazarlama Bölge	8.376	294	8.670
Erzurum Pazarlama Bölge	7.670	332	8.002
İzmir Pazarlama Bölge	11.699	307	12.006
Samsun Pazarlama Bölge	15.414	391	15.805
Kayseri Pazarlama Bölge	13.978	405	14.383
İstanbul Pazarlama Bölge	52.028	3.006	55.034
Rize Pazarlama Bölge	1.346	385	1.731
Genel Toplam	2.736.521	75.052	2.811.573

ÇALIŞMAYAN KISIM GİDERLERİNİN İŞLETMELER İTİBARI İLE AYRINTI TABLOSU

YTL

İŞLETME ADI	ALIMYERİ İŞÇİLİĞİ	ESAS İŞÇİLİK	ENDİREK İŞÇİLİK	İŞÇİLİK TOPLAMI	AMORTİSMAN	GEN.TOPLAM
Ambarlık	190.058	183.864		373.922	2.694	376.616
Araklı	162.400	222.419		384.819	1.343	386.162
Ardeşen	202.256	122.078		324.334	9.145	333.479
Arhavi	213.813	317.773		531.586	9.875	541.461
Aşıklar	159.930	182.500		342.430	6.984	349.414
Azaklı	54.849	234.510		289.359	1.445	290.804
Bölümlü	172.222	209.583		381.805	721	382.526
Büyükköy	158.170	94.430		252.600	1.200	253.800
Camıdağı	127.331	241.295		368.626	1.865	370.491
Cumhuriyet	89.890	105.262		195.152	3.492	198.644
Çamlı	142.225	278.777		421.002	4.653	425.655
Çayeli	196.888	288.142		485.030	4.598	489.628
Çiftlik	56.926	223.714		280.640	2.434	283.074
Derepazarı	44.969	130.931		175.900	2.675	178.575
Eskipazar	115.151	94.276		209.427	3.002	212.429
Fındıklı	249.972	215.650		465.622	7.988	473.610
Gündoğdu	148.909	248.184		397.093	3.880	400.973
Güneysu	147.698	111.494		259.192	3.779	262.971
Hayrat	31.316	134.273		165.589	5.908	171.497
Hopa	189.580	187.830		377.410	3.960	381.370
İyidere	226.124	282.274		508.398	4.461	512.859
Kalecik	88.236	180.304		268.540	2.044	270.584
Kalkandere	177.766	152.756		330.522	2.227	332.749
Karaca	250.393	126.153		376.546	746	377.292
Kemalpaşa	255.272	325.412		580.684	3.280	583.964
Kendirli	121.451	167.041		288.492	3.029	291.521
Kirazlık	280.028	192.759		472.787	5.680	478.467
Melyat	148.856	230.523		379.379	353	379.732
Muratlı	229.745	149.660		379.405	12.576	391.981
Musadağı	156.751	204.194		360.945	4.544	365.489
Of	156.020	161.687		317.707	2.292	319.999
Ortapazar	89.100	303.510		392.610	2.940	395.550
Pazar	145.035	85.375		230.410	9.524	239.934
Pazarköy	69.597	295.420		365.017	7.994	373.011
Sabuncular	11.703	49.401		61.104	3.199	64.303
Salarha	195.800	422.450		618.250	3.080	621.330
Selimiye	152.824	264.290		417.114	5.718	422.832
Sürmene	247.228	262.063		509.291	8.941	518.232
Taşçılar	250.527	96.388		346.915	765	347.680
Taşlıdere	103.032	221.150		324.182	16.580	340.762
Tersane	71.867	203.689		275.556	2.506	278.062
Tirebolu	189.436	460.011		649.447	8.966	658.413
Ulucami	108.450	130.580		239.030	4.470	243.500
Veliköy	70.349	319.121		389.470	573	390.043
Zihniderin	145.491	258.927		404.418	5.208	409.626
İşıklı	63.031	155.520		218.551	5.196	223.747
	6.858.665	9.527.643		16.386.308	208.533	16.594.841

Sıra No	İşletme Adı	Mevcut Loj.Sayı	Oturan Memur Say.	Oturan Söz Pers. Say.	Oturan İşçi Sayısı	Oturan Kur.Dışı Pers	Boş Loj. Sayısı	D.Sonu Toplam	Memurdan Tah. Edilen Kira	Söz.Pers. Tah.Edilen Kira	İşçilerden Tah.Edilen Kira	Kur.Dışı Pers. Tah.Edilen Kira	Toplam Tah.Edilen Kira	Bakım-Onanım Gid. 659 Hes.	Bakım Onanım Masraf 730 Hes	Yakıt Gideri	Diğer Gider.	Giderler Toplamı	Ayrılan Amortisman	Gider+Amort. Toplamı
1	Ambarlık																			
2	Araklı	4	2	1			1	4	2.883,33	2.306,66			5.189,99			2.519,23		2.519,23	590.588,44	593.107,67
3	Ardeşen	10	1	5	1		3	10	2.141,91	10.029,36	1.849,20	1.740,48	15.760,95			6.400,00		6.400,00	309,84	6.709,84
4	Arhavi	8	1	3			4	8	1.868,44	4.048,16			5.916,60			6.732,96		6.732,96	5.873,94	12.606,90
5	Aşıklar	6	2	2	2			6	2.497,78	2.208,19	4.832,67		9.538,64			4.436,70		4.436,70	25.466,08	29.902,78
6	Azaklı																			
7	Bölümlü	12	3	6	1		2	12	5.860,82	9.485,77	991,45		16.338,04			7.595,56		7.595,56	654,26	8.249,82
8	Büyükköy	4			2		2	4			895,65		895,65						9.778,04	9.778,04
9	Camıdağı	10																	1.415,12	1.415,12
10	Cumhuriyet	4			4			4			10.425,60		10.425,60			4.420,00		4.420,00	2.019,20	6.439,20
11	Çamlı																			
12	Çayeli	9	2	3			4	9	1.122,70	1.336,35			2.459,05						596,18	596,18
13	Çiftlik																			
14	Derepazarı	2			1		1	2			1.140,30		1.140,30			83,31		83,31	28.999,38	29.082,69
15	Eskipazar																			
16	Fındıklı	8	1	3		1	3	8	1.107,72	3.804,70		5.012,16	9.924,58			15.167,60		15.167,60	43.671,12	58.838,72
17	Gündoğdu	7		3	1		3	7		5.759,14	1.954,80		7.713,94			5.102,95		5.102,95	3.105,12	8.208,07
18	Güneysu	3					3	3											826,60	826,60
19	Hayrat	6	1	1	3		1	6	2.030,56	2.030,56	6.091,68		10.152,80			4.256,92		4.256,92	2.128,44	6.385,36
20	Hopa	10	3	3			4	10	6.243,70	6.007,10			12.250,80			14.401,70		14.401,70	698,92	15.100,62
21	İyidere	7		2	1		4	7		1.212,38	461,63		1.674,01						19.364,20	19.364,20
22	Kalecik	4				1	3					537,84	537,84						214,16	214,16
23	Kalkandere	18		6			12	18		13.804,54		27.609,08	41.413,62			22.630,00		22.630,00	2.588,89	25.218,89
24	Karaca	8				1	7	8				970,20	970,20						1.329,54	1.329,54
25	Kemalpaşa	12	2	2	4		4	12	4.844,00	5.190,00	4.844,00		14.878,00			18.088,60		18.088,60	27.179,17	45.267,77
26	Kendirli																			
27	Kirazlık																			
28	Melyat	11			2		9	11			3.377,69		3.377,69						10.721,04	10.721,04
29	Muratlı		Taşınmaz Kamulaştırma Kanununun 30. Maddesine İstinaden 29.05.2																	
30	Musadağı																			
31	Of	20	8	4		8	20		17.690,44	9.556,80			27.247,24			15.293,66		15.293,66	3.846,30	19.139,96
32	Ortapaazar	8		3	1		4	8	2.493,48		417,12		2.910,60						364,24	364,24
33	Pazar	14	2	6	2		4	14	5.212,80	16.778,70	2.606,40		24.597,90	249,47		22.914,00		23.163,47	6.563,20	29.726,67
34	Pazarköy																			
35	Sabuncular	4																	124,41	124,41
36	Salarha	8		5		2	1	8	6.977,20			1.584,00	8.561,20			3.603,78		3.603,78	932,47	4.536,25
37	Selimiye																			
38	Sürmene	7	1	4			2	7	2.150,28	7.086,36			9.236,64			8.062,71		8.062,71	1.558,12	9.620,83
39	Taşçılar																			
40	Taşlıdere																			
41	Tersane																			
42	Tirebolu	6	2	1			3	6	4.152,00	2.076,00			6.228,00			4.896,00		4.896,00	1.458,31	6.354,31
43	Ulucami																			
44	Veliköy																			
45	Zihniderin																			
46	İşikli																			
FABRİKA TOPLAMI		230	31	63	25	5	92	212	69.277,16	102.720,77	39.888,19	37.453,76	249.339,88	249,47		166.605,68		166.855,15	792.374,73	959.229,88
51	100.Yıl Pak.	7	3	3	1		7	7	7.276,20	6.193,20	1.305,60		14.775,00			7.260,00		7.260,00	436,05	7.696,05
52	Ankara Pak.																			
53	İstanbul Pak.																			
AKETLEME TOPLAM		7	3	3	1		7	7	7.276,20	6.193,20	1.305,60		14.775,00			7.260,00		7.260,00	436,05	7.696,05
55	Anatamir																			
56	Çay Araş.Ens.	8	5				3	8	12.076,73				12.076,73			5.206,00		5.206,00	1.708,19	6.914,19
57	Genel Müdürl.	182	163	13	6		182		378.882,50	30.217,62	13.946,60		423.046,72			238.858,62		238.858,62	99.956,63	338.815,25
ARA TOPLAM		190	168	13	6	3	190	190	390.959,23	30.217,62	13.946,60		435.123,45			244.064,62		244.064,62	101.664,82	345.729,44
60	Mersin Bölge																			
61	Ankara Bölge	30	4	11	6	4	5	30	9.455,40	23.113,20	12.607,20	8.579,90	53.755,70			600,00		24.771,63	146.937,90	172.309,53
62	Dişarbakır Böl.	8	3	1	4		8	8	5.660,00	2.400,00	11.760,00		19.820,00			1.597,00		16.206,00	819,92	17.025,92
63	Erzurum Bölge	9	4	1	4		9	9	9.135,96	2.610,24	8.309,16		20.055,36			6.112,44		6.112,44	970,07	7.082,51
64	İzmir Bölge	1						1											2.133,76	2.133,76
65	Samsun Bölge	10	4	3	2	1	10	10	7.683,51	3.212,57	3.085,50		13.981,58			12.740,00		12.740,00	4.932,18	17.672,18
66	Kayseri Bölge	5	4	1			5	5	8.621,33	1.358,99			9.980,32			15.318,69		15.318,69	5.145,95	20.464,64
67	İstanbul Bölge	20	8	10			20	20	17.597,04	21.981,10			39.578,14			14.637,20		14.637,20	7.100,08	21.737,28
68	Rize Bölge																			
BÖLGE TOPLAMI		83	27	27	16	4	83	83	58.153,24	54.676,10	35.761,86	8.579,90	157.171,10			2.197,00		90.385,96	168.039,86	258.425,82
GENEL TOPLAM		510	229	106	48	9	103	492	525.665,83	193.807,69	90.902,25	46.033,66	856.409,43	249,47		506.119,26		508.565,73	1.062.515,46	1.571.081,19

TEŞEKKÜLÜMÜZÜN 2008 YILI NAZIM HESAPLARI

	İŞLETME ADI	900	910	920
1	Ambarlık		1.446,80	
2	Araklı	56.800,00	780,18	
3	Ardeşen	57.150,00	941,64	
4	Arhavi	600,00	463,14	
5	Aşıklar	20.000,00	1.486,87	
6	Azaklı		719,76	
7	Bölümlü		426,07	
8	Büyükköy	100.000,00	426,40	
9	Camıdağı	1.980,00	1.046,26	
10	Cumhuriyet	1.400,00	1.919,48	
11	Çamlı		18,58	
12	Çayeli	23.500,00	1.147,76	
13	Çiftlik		2,35	
14	Derepazarı	2.200,00	466,62	
15	Eskipazar	800,00	426,59	
16	Fındıklı		1.578,16	
17	Gündoğdu		1.542,68	
18	Güneysu	18.000,00	1.790,90	
19	Hayrat	100.000,00	689,23	
20	Hopa	77.800,00	13,52	
21	İyidere		920,93	
22	Kalecik	1.600,00	1.170,13	
23	Kalkandere		100,64	
24	Karaca		460,90	
25	Kemalpaşa		317,98	
26	Kendirli	1.700,00	403,41	
27	Kirazlık	18.320,00	367,87	
28	Melyat	18.400,00	426,53	
29	Muratlı	35.000,00	1.274,58	
30	Musadağı	12.500,00	1.005,96	
31	Of	103.200,00	459,72	
32	Ortapazar	1.815,00	428,45	
33	Pazar	15.850,00	329,05	
34	Pazarköy		4,14	
35	Sabuncular	20.000,00	1.233,25	
36	Salarha		428,90	
37	Selimiye	1.670,00	5,37	
38	Sürmene	3.200,00	475,15	
39	Taşçılar	28.400,00	1,44	
40	Taşlıdere		1.154,22	
41	Tersane		479,50	
42	Tirebolu	4.700,00	595,66	
43	Ulucami		681,27	
44	Veliköy	1.600,00	1.106,47	
45	Zihniderin		428,76	
46	İŞIKLI		0,81	
	FAB. TOPLAMI	728.185,00	31.594,08	
51	100. Yıl Pak.		1.248,08	
52	Ankara Pak			
53	İstanbul Pak.			
	PAK. TOPLAMI		1.248,08	
55	Anatamir		4.764,22	
56	Çay Araş. Ens.		136,29	
57	Mrk. Muh.Müd.	8.950.224,24	66.182,91	
	TOPLAM	8.950.224,24	71.083,42	
60	Mersin Bölge	6.485.875,00	0,36	
61	Ankara Bölge	31.202.050,00	437,44	
62	Diyarbakır Bölge	5.236.164,00	66,33	
63	Erzurum Bölge	4.596.800,00	66,41	
64	İzmir Bölge	26.361.494,40	1.119,09	
65	Samsun Bölge	6.218.650,00	851,28	
66	Kayseri Bölge	6.281.403,00	1,71	
67	İstanbul Bölge.	39.764.183,17	98,94	
68	Rize Bölge	8.650.328,00	2.425,38	
	BÖLGE TOPLAMI	134.796.947,57	5.066,94	
	GENEL TOPLAM	144.475.356,81	108.992,52	

BİLANÇO DİP NOTLARI

1- Kayıtlı sermaye sistemini kabul etmiş bulunan ortaklıklarda kayıtlı sermaye tavanı; sermayenin tamamı hazineye aittir.

2- Aktif değerlerin toplam sigorta tutarı(dahili sigorta) : 15.514.657,50

3- Alacaklar için alınmış ipotek ve diğer teminatların toplam tutarı 144.807.301,64

4-Yabancı kaynaklar için verilmiş ipotek ve diğer teminatların toplam tutarı 30.876,12

5- Kasa ve bankalardaki döviz mevzuatları:

<u>Cinsi</u>	<u>Miktarı</u>	<u>YTL Kuru</u>	<u>Toplam Tutar</u>
USA	247.959,93	1,52180	377.345,41
EURO	23.807,30	2,13320	50.785,73

6- Stok değerlendirme artışı:

a) Cari dönemde uygulanan yöntem. (ORTALAMA)

b) Önceki dönemde uygulanan yöntem, (ORTALAMA)

c) Varsa, cari dönemdeki yöntem değişikliğinin stoklarda meydana getirdiği artış (+) veya azalış tutarı

(+) ; stoklardaki tutarında artış var.

7 - Cari dönemdeki maddi duran varlık hareketleri :

a) Satın alınan imal veya inşa edilen maddi duran varlıkların 12.952.445,74

b) Elden çıkarılan veya hurdaya ayrılan maddi duran varlıkların 4.726.648,91

c) Cari dönemde ortaya çıkan Enflasyon Düzeltme artışı

-Varlık maliyetlerinde (4) :

-Birikmiş amortismanlarda :

8- Cari dönemde ortalama toplam personel sayısı : 9.313

9- Bilançonun onaylanarak kesinleştiği tarih 25.03.2009 Tarih 2009 / 30 Sayılı YKK

M.S.H.G. Tebliğinde yer almasına rağmen teşekkülümüzün bilançosunda yer almayan maddelere yukarıda yer verilmemiştir.

GELİR TABLOSU DİP NOTLARI

1- Dönemin tüm amortisman giderleri ile itfa ve tükenme payları:

A- Amortisman giderleri:

a-) Normal Amortisman Giderleri : 9.508.601,11

b-) Yeniden değerlemeden doğan amortisman giderleri

B-İtfa ve tükenme payı : 321.448,71

2- Dönemin karşılık giderleri : 2.955.953,53

3- Dönemin tüm finansman giderleri : **8.571.756,60**

4-Yabancı kaynaklar için verilmiş ipotek ve diğer teminatların toplam tutarı:

b-) Sabit varlıkların maliyetine verilenler:

c-) Doğrudan zarar yazılanlar : 8.571.756,60

4 - Dönemin finansman giderlerinden ana kuruluş, ana ortaklık, müessese, bağlı ortaklık ve iştiraklerle ilgili kısmın tutarı (Toplam tutar içindeki payları % 20 yi aşanlar ayrıca gösterilecektir.)

5 – Ana kuruluş, ana ortaklık, müessese, bağlı ortaklık ve iştiraklerle yapılan satışlar. (toplam tutar içindeki payları % 20 yi aşanlar ayrıca gösterilecektir.)

6 – Ana kuruluş ana ortaklık, müessese, bağlı ortaklık ve iştiraklerden alınan ve bunlara ödenen faiz, kira ve benzerleri. (Toplam tutar içindeki payları % 20 yi aşanlar ayrıca gösterilecektir.)

7 – Yönetim Kurulu başkan ve üyeleriyle Genel Müdür, Genel Koordinatör, Genel Müdür Yardımcıları gibi üst yöneticilere cari dönemde sağlanan ücret ve benzeri menfaatlerin toplam tutarı: 119.748,23 YTL

8 – Amortisman hesaplama yöntemleri ile bu yöntemlerde yapılan değişikliklerin dönemin amortisman giderlerinde meydana getirdiği artış (+) veya azalış (-)

Finansman çizelgesi (sonuç kısmı)

Finansman durumu	Hazinenin önerisi Bin YTL.	Program		Gerçekleşen Bin YTL
		İlk durum Bin YTL	Son durum Bin YTL	
Kaynaklar toplamı	62.645	100.446	231.924	220.946
Ödemeler toplamı	50.635	84.681	219.174	210.945
Kaynaklar ödemeler farkı	11.830	15.765	12.750	10.001
Yatırımlar	11.830	15.765	12.750	10.001
Temini gereken finansman kaynakları				
Bütçe :				
-Sermaye				
-Görev zararı				
-İkraz				
-Yardım				
Ara toplam				
Türkiye İhracat Kredi Bankası (EXIMBANK)				
Dış proje kredisi				
Özel fon				
Dış borçlanma				
Diğer				
Temin edilecek (ve edilen) finansman toplamı				

2008 YILI BİRİM SATIŞ MALİYET

BİRİM SATIŞ MALİYET TABLOSU	PAKETLİ SİYAH ÇAY	PAKETLİ YEŞİL ÇAY
	BİRİM FİYAT / KG	BİRİM FİYAT / KG
I- DİREKT İLK MADDE VE MALZEME	6,27	8,24
Yerli İlk Madde Malzeme	6,27	8,24
İthal İlk Madde Malzeme		
II- DİREKT İŞÇİLİK	0,17	0,17
III- GENEL İMAL GİDERLERİ	0,35	4,82
İNDİREKT MALZEME	0,22	4,23
İNDİREKT İŞÇİLİK	0,08	0,45
AMORTİSMANLAR	0,01	0,04
YAKIT	0,00	0,02
ENERJİ	0,01	0,02
PERSONEL	0,01	0,05
SİGORTA	0,00	0,00
VERGİ, RESİM VE HARÇLAR	0,00	0,01
DİĞER	0,01	0,01
ÜRETİM MALİYETİ	6,79	13,23
IV- GENEL İDARE GİDERLERİ	0,24	0,24
V- ARAŞTIRMA GELİŞTİRME GİDERLERİ	0,03	0,03
VI- PAZARLAMA SATIŞ DAĞITIM GİDERLERİ	0,59	0,59
VII- FİNANSMAN GİDERLERİ	0,08	0,08
VIII- DİĞER GİDERLER	0,37	0,37
A- BİRİM SATIŞ MALİYETİ	8,09	14,54
B- BİRİM SATIŞ FİYATI	7,93	26,43
C- FARK (B - A)	-0,16	11,89

ÇAYSAN DOĞU KARADENİZ ÇAY ENTEGRE SANAYİİ A.Ş.
31.12.2007 ve 31.12.2008 TARİHLİ AYRINTILI BİLANÇO

YTL

AKTİF	2007 ÖNCEKİ DÖNEM		2008 CARİ DÖNEM	
I- DÖNEN VARLIKLAR			806.972,49	1.052.389,62
A- Hazır Değerler		106.980,49		48.668,14
1- Kasa	4.274,56		2.434,24	
2- Bankalar	102.705,93		46.233,90	
B-Menkul Kıymetler		271.978,00		500.015,43
1-Diğer Menkul Kıymetler	271.978,00		500.015,43	
C- Ticari Alacaklar		163.906,24		171.821,85
1- Alıcılar	163.906,24		151.821,85	
2- Sipariş Avansları				
3-Nakdi Teminatlar			20.000,00	
D- Malzeme Stokları		250.707,76		329.368,20
1- İlk Madde Malzeme	163.268,06		146.739,23	
2- Yarı Mamüller	11.175,00			
3- Mamuller	32.837,00		28.995,00	
4- Diğer Stoklar	470,00		770,00	
7-Verilen Sipariş Avansı	42.957,70		152.863,97	
E- Diğer Dönen Varlıklar		13.400,00		2.516,00
1- Personel Avansları	13.400,00		2.516,00	
2- Peşin Ödenen Vergi ve Fonlar				
3- Geçmiş Yıllara Ait Giderler				
II- DURAN VARLIKLAR			1.470.384,66	1.440.827,56
A- Ticari Alacaklar		27,32		27,32
1- Depozito ve Teminatlar	27,32		27,32	
2-Gelecek Yıllara Ait Giderler				
B-Mali Duran Varlıklar		90.000,00		90.000,00
1-İştirakler	90.000,00		90.000,00	
C- Maddi Duran Varlıklar		1.378.994,01		1.349.584,41
1-Arazi ve Arsalar	304.386,60		304.386,60	
2- Binalar	1.681.796,51		1.681.796,51	
3- Makine, Tesis ve Cihazlar	6.496.122,57		6.502.487,06	
4- Demirbaşlar	47.730,10		55.651,29	
5- Birikmiş Amortismanlar (-)	7.151.041,77		7.194.737,05	
D- Gelecek Yıllara Ait Gid.		1.363,33		1.215,83
1-Gelecek Yıllara Ait Giderler	1.363,33		1.215,83	
TOPLAM			2.277.357,15	2.493.217,18

ÇAYSAN DOĞU KARADENİZ ÇAY ENTEGRE SANAYİİ A.Ş.
31.12.2007 VE 31.12.2008 TARİHLİ AYRINTILI BİLANÇO

(YTL)

PASİF	2007 ÖNCEKİ DÖNEM		2008 CARİ DÖNEM	
I- KISA VADELİ YABANCI		102.961,51		91.397,56
A- Ticari Borçlar		7.127,20		5.492,82
- Satıcılar	7.127,20		5.492,82	
- Diğer				
B- Diğer Borçlar		20.230,35		7.262,98
1- Personele Borçlar	15.506,91		850,00	
2- Sipariş avansları	4.723,44		6.412,98	
3- Diğer Çeşitli Borçlar				
C- Ödenecek Vergi ve Diğer Yük.		75.603,96		78.641,76
1- Ödenecek Vergi ve Fon	49.470,43		48.065,53	
2- Ödenecek Sosyal Güv.Kes.	25.108,25		29.400,23	
3- Ödenecek Diğer Yük.	1.025,28		1.176,00	
4- Ödenecek K.D.V.				
5- Ödenecek Kur. Vergisi Stopajı				
6- Ödenecek Kur.Vergisi ve Fon				
D-BORÇ VE GİDER KARŞILIKLARI				
1-Diğer Yasal Yük.karşılığı	37.614,85		57.276,48	
2-Peşin Ödenen Vergi ve Diğer Yük(-)	37.614,85		57.276,48	
II- ÖZ KAYNAKLAR		2.174.395,64		2.401.819,62
A- Ödenmiş Sermaye		510.000,00		510.000,00
B- Ser.Düz. Olumlu Farkı.		1.119.916,22		1.119.916,22
C- Kar Yedekleri		109.478,16		109.478,16
D- KARŞILIKLAR				
E- M.D.V. Yeniden Değer Artışı				
F- Geçmiş Yıl Kar. (2000-2001-2002-		286.530,62		435.001,26
F- Dönem Net Karı		148.470,64		227.423,98
TOPLAM		2.277.357,15		2.493.217,18

Ç A Y S A N

DOĞU KARADENİZ ÇAY ENTEGRE SANAYİİ A.Ş.

2007 ve 2008 YILLARI GELİR TABLOSU

	ÖNCEKİ DÖNEM 2007	(YTL.) CARİ DÖNEM 2008
A - BRÜT SATIŞLAR	2.898.721,59	4.327.559,42
Yurtiçi Satışlar		
B - SATIŞ İNDİRİMLERİ (-)		
C - NET SATIŞLAR	2.898.721,59	4.327.559,42
D - SATIŞLARIN MALİYETİ (-)	2.523.607,83	3.840.345,13
Satış Mamul Maliyeti		
Brüt Satış Karı ve Zararı	375.113,76	487.214,29
E - FAALİYET GİDERLERİ (-)	196.722,26	234.524,02
Genel Yönetim Giderleri		
Faaliyet Karı veya Zararı	178.391,50	252.690,27
F - DİĞER FAAL. OLAĞAN GELİR VE KARLAR	14.635,36	41.328,36
1- Faiz Gelirleri		
2- Diğer Gelir ve		
3- Enflasyon Düzeltme Karı		
G - DİĞER FAAL.OLAĞAN GİDER VE		
1- Enflasyon Düzeltme Zararı		
H - FİNANSAL GİDERLER	4.952,62	7.636,23
OLAĞAN KAR VE ZARAR	188.074,24	286.382,40
I – OLAĞAN DIŞI GELİR VE KARLAR (-)		
İ – OLAĞAN DIŞI GİDER VE ZARARLAR (-)	1.988,75	1.681,94
DÖNEM KARI	186.085,49	284.700,46
K - ÖDENECEK VERGİ VE DİĞ.YÜKÜMLÜLÜKLE	37.614,85	57.276,48
NET DÖNEM KARI	148.470,64	227.423,98

**Yıllar İtibarı ile Destekleme Primi Budama
Tazminatı ve Budama Masrafı**

Yıllar	Budama Masrafı (YTL)	Budama Tazminatı (Bürüt) (YTL)	Destekleme Primi (Bürüt) (YTL)
1994	77.602,00	230.527,00	
1995	125.983,00	666.943,00	
1996	179.671,00	1.423.475,00	
1997	408.816,00	2.216.592,00	
1998	639.694,00	2.718.473,00	
1999	1.656.160,00	1.618.684,00	
2000	3.114.233,00	12.086.158,00	
2001	4.621.727,00	22.627.356,00	
2002	6.076.267,00	31.845.497,00	
2003	8.006.886,00	38.453.361,00	39.925.626,55
2004			69.226.180,20
2005	9.085.409,00	35.089.654,00	81.718.752,01
2006	10.003.412,00	39.004.800,00	88.018.253,20
2007	10.656.654,62	44.844.364,22	101.837.657,07
2008	10.475.746,17	52.850.704,32	112.416.536,89
TOPLAM	65.128.260,79	285.676.588,54	493.143.005,92